



LEI Nº 1.534, de 24 de outubro de 2023.

ESTIMA A RECEITA E FIXA A DESPESA DO MUNICÍPIO DE AMONTADA PARA O EXERCÍCIO FINANCEIRO DE 2024.

O PREFEITO MUNICIPAL DE AMONTADA, ESTADO DO CEARÁ

Faço saber que a Câmara Municipal de Amontada aprovou e eu sanciono a seguinte Lei:

TÍTULO I DISPOSIÇÕES PRELIMINARES

Art. 1º. Esta Lei estima a receita e fixa a despesa do Município de Amontada para o exercício financeiro de 2024, nos termos da Lei de Diretrizes Orçamentárias para o exercício de 2024 – Lei Municipal nº 1.500, de 26 de junho de 2023, e do art. 165, § 5º da Constituição Federal, compreendendo:

I - o orçamento fiscal referente aos poderes do Município, órgãos, fundos instituídos e mantidos pelo Poder Público Municipal.

II - o orçamento da seguridade social, abrangendo todos os órgãos a ele vinculados e fundos instituídos e mantidos pelo Poder Público Municipal.

Parágrafo único. Constituem anexos e fazem parte desta Lei:

I - demonstrativo das receitas por fontes e despesas por função;

II - demonstrativo das receitas por fontes e despesas por usos;

III - demonstração da receita e despesa segundo a categoria econômica;

IV - receita segundo as categorias econômicas;

V - demonstrativo da legislação da receita;

VI - natureza da despesa segundo as categorias econômicas;

VII - demonstrativo da despesa segundo as categorias econômicas;

VIII - demonstrativo de funções, subfunções e programas por projetos e atividades;

IX - demonstrativo de funções, subfunções e programas conforme vínculo dos recursos;

X - demonstrativo da despesa por órgãos e funções;

XI - relação de projetos e atividades.

TÍTULO II DOS ORÇAMENTOS FISCAL E DA SEGURIDADE SOCIAL

CAPÍTULO I DA ESTIMATIVA DA RECEITA

Art. 2º. O orçamento fiscal e da seguridade social do Município, em obediência ao princípio do equilíbrio das contas públicas de que trata a Lei Complementar nº 101, de 4 de maio de 2000, art.



1º, § 1º, fica estabelecido em igual valor entre a receita estimada e a soma das despesas autorizadas acrescida da reserva de contingência.

Art. 3º. A receita orçamentária, que decorrerá da arrecadação de tributos próprios, contribuições, serviços prestados, transferências estaduais e federais e demais receitas correntes e de capital conforme a legislação vigente é estimada em R\$ 230.000.000,00 (duzentos e trinta milhões de reais), discriminadas por categoria econômica conforme desdobramento a seguir:

FONTES	VALOR (R\$)
Receitas Correntes	213.127.000,00
Impostos, taxas e contribuições de melhoria	13.456.000,00
Contribuições	9.577.000,00
Receita Patrimonial	1.882.000,00
Receita de Serviços	2.723.000,00
Transferências Correntes	184.274.000,00
Outras Receitas Correntes	1.215.000,00
Receitas de Capital	19.750.000,00
Operações de Crédito	8.000.000,00
Alienações de Bens	100.000,00
Transferências de Capital	11.650.000,00
Receitas Correntes – Intra-Orçamentária	10.313.000,00
Contribuições – Intra-Orçamentária	10.303.000,00
Receita de Serviços – Intra OFSS	9.000,00
Outras Receitas Correntes – Intra OFSS	1.000,00
Deduções	-13.190.000,00
Deduções	-13.190.000,00
TOTAL GERAL	230.000.000,00

Parágrafo único. O total do repasse do Poder Executivo Municipal de Amontada para custear a despesa do Poder Legislativo Municipal, incluídos os subsídios dos vereadores e excluídos os gastos com inativos, não poderá ser inferior a 7% (sete por cento) relativo ao somatório da receita tributária e das transferências previstas no § 5º do art. 153 e nos arts. 158 e 159 da Constituição Federal, efetivamente realizado no exercício anterior.

Art. 4º. A receita será realizada com base no produto do que for arrecadado, na forma da legislação em vigor, de acordo com o desdobramento constante do anexo que é parte integrante desta Lei.

CAPÍTULO II DA FIXAÇÃO DA DESPESA

Art. 5º. A despesa orçamentária, no mesmo valor da receita total, fixada em R\$ 230.000.000,00 (duzentos e trinta milhões de reais), é desdobrada nos seguintes conjuntos:



I - orçamento fiscal, em R\$ 168.017.500,00 (cento e sessenta e oito milhões, dezessete mil e quinhentos reais).

II - orçamento da seguridade social, em R\$ 61.982.500,00 (sessenta e um milhões, novecentos e oitenta e dois mil e quinhentos reais).

CAPÍTULO III **DA DISTRIBUIÇÃO DA DESPESA POR ÓRGÃO**

Art. 6º. A despesa total, fixada à conta dos recursos previstos, segundo a discriminação dos quadros programa de trabalho e natureza da despesa, integrantes desta Lei, apresenta por órgãos, o desdobramento abaixo:

ÓRGÃO	VALOR (R\$)
Secretaria de Administração, Planejamento e Finanças	10.169.500,00
Gabinete do Prefeito	4.946.340,00
Controladoria Geral do Município	728.000,00
Secretaria de Infraestrutura	26.362.000,00
Secretaria de Agricultura e Pesca	3.552.000,00
Secretaria da Juventude e Esporte	1.610.000,00
Secretaria de Ouvidoria e Articulação Governamental	643.000,00
Secretaria de Saúde	39.927.000,00
Secretaria do Trabalho e Desenvolvimento Social	11.011.500,00
Autarquia do Meio Ambiente de Amontada	1.285.000,00
Autarquia Municipal Trânsito e Transporte Rodoviário	1.588.000,00
Departamento da Guarda Municipal	454.000,00
Serviço Autônomo de Água e Esgoto	4.724.000,00
Instituto de Previdência Servidores do Município	12.050.000,00
Secretaria do Turismo, Desenvolvimento Econômico e Cultura	3.478.000,00
Secretaria de Educação	93.243.000,00
Câmara Municipal de Amontada	6.097.660,00
Reserva de Contingência	8.131.000,00
TOTAL	230.000.000,00

CAPÍTULO IV **DA APRESENTAÇÃO E ALTERAÇÃO DO ORÇAMENTO**

Seção I **Da Classificação Orçamentária**

Art. 7º. A despesa autorizada, apresentada por órgão e unidade orçamentária, será disposta em dotações orçamentárias atribuídas a créditos orçamentários, organizados pela classificação da



despesa funcional, de estrutura programática e natureza da despesa até o menor nível de classificação.

Seção II

Da Autorização para Abertura de Créditos Suplementares

Art. 8º. Fica o Chefe do Poder Executivo Municipal autorizado a abrir créditos adicionais suplementares:

I - utilizando-se a fonte de recurso prevista no inciso I do § 1º e § 2º do art. 43 da Lei nº 4.320, de 17 de março de 1964, denominada superávit financeiro, até o limite da diferença entre o ativo e o passivo financeiro apurado no Balanço Patrimonial Consolidado no exercício de 2023;

II - utilizando-se a fonte de recurso excesso de arrecadação representado pelo total positivo das diferenças acumuladas, mês a mês, entre a arrecadação prevista e a efetivamente realizada até o encerramento do mês anterior à abertura do crédito adicional suplementar, considerando-se sempre a fonte de recurso que está apresentado o excesso de arrecadação, conforme inciso II do § 1º e § 3º e 4º, do art. 43, da Lei nº 4.320, de 17 de março de 1964 e do art. 8º, parágrafo único, da Lei Complementar nº 101, de 4 de maio de 2000;

III - utilizando-se como fonte de recursos compensatórios a anulação total ou parcial de dotações orçamentárias ou de créditos adicionais referidos no inciso III, do § 1º, do art. 43 da Lei Federal nº 4.320, de 17 de março de 1964, até o limite de 50% (cinquenta por cento) da despesa autorizada para o Poder Executivo.

IV - utilizando-se como fonte de recursos provenientes de operações de crédito internas e externas, em conformidade com o previsto no inciso IV, do § 1º, art. 43, da Lei nº 4.320, de 17 de março de 1964, até o limite dos respectivos contratos, respeitadas as condições estabelecidas nas Resoluções nº 40 e 43 do Senado Federal.

§ 1º. Fica o Chefe do Poder Legislativo Municipal, autorizado a abrir créditos adicionais suplementares, exclusivamente no âmbito das dotações orçamentárias consignadas ao Poder Legislativo, unicamente utilizando-se a fonte de recurso descrita no art. 43, § 1º, III da Lei nº 4.320, de 17 de março de 1964, até o limite de 50% (cinquenta por cento) do valor do orçamento do Poder Legislativo.

§ 2º. O limite estabelecido no § 1º deste artigo, não se confunde com o limite estabelecido no inciso III do caput deste artigo, o qual se refere apenas ao Poder Executivo.

CAPÍTULO V

AUTORIZAÇÃO PARA CONTRATAÇÃO DE OPERAÇÕES DE CRÉDITO

Art. 9º. Fica o Poder Executivo autorizado a realizar operações de crédito, atendidas as disposições contidas nos arts. 32 e 38 da Lei Complementar nº 101, de 4 de maio de 2000 e Resolução nº 43, de 21 de dezembro de 2001 do Senado Federal.

Parágrafo único. O Poder Executivo, ao realizar operações de crédito, dará ciência à Câmara Municipal do montante da respectiva operação, bem como da capacidade de endividamento do Município.



CAPÍTULO VI DAS DISPOSIÇÕES FINAIS

Art. 10. O Chefe do Poder Executivo Municipal, no âmbito do Poder Executivo, poderá adotar parâmetros para utilização das dotações, de forma a compatibilizar as despesas à efetiva realização das receitas, para garantir as metas de resultado primário e nominal, conforme definido na Lei de Diretrizes Orçamentárias para o ano de 2024.

Art. 11. Através de Decreto, até 30 (trinta) dias após a publicação da presente Lei Orçamentária, o Chefe do Executivo Municipal estabelecerá a programação financeira e o cronograma de execução mensal de desembolso das diversas unidades orçamentárias, conforme art. 8º da Lei Complementar nº 101, de 4 de maio de 2000.

Art. 12. Através de Decreto, até o dia 30 de dezembro de 2023, o Chefe do Poder Executivo estabelecerá o detalhamento da despesa orçamentária para o exercício financeiro de 2024.

Art. 13. Esta Lei entrará em vigor a partir de 1º de janeiro de 2024, com efeitos até o dia 31 de dezembro de 2024.

Art. 14. Revoga-se a partir de 31 de dezembro de 2023, a Lei Municipal nº 1.434, de 14 de novembro de 2022.

PAÇO DA PREFEITURA MUNICIPAL DE AMONTADA, em 24 de outubro de 2023.

Flávio César Bruno Teixeira Filho
Prefeito Municipal de Amontada

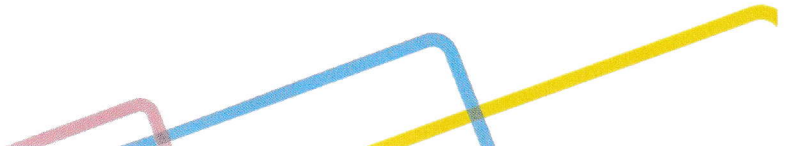

CERTIDÃO DE PUBLICAÇÃO

Em cumprimento às exigências legais, e atendimento aos princípios constitucionais, em especial, o princípio da publicidade, a administração deve se utilizar de locais tidos como acessíveis à comunidade interessada, para publicação de seus atos, quando desprover de Diário Oficial.

- **STF, Agravo no Recurso Extraordinário nº 1003885**

Se o Município não dispuser de Diário Oficial, deve-se publicar a decisão nos átrios da sede da Prefeitura, gozando o ato, de presunção de validade e legitimidade, e somente prova robusta em sentido contrário, poderá infirmá-lo.

- **STJ, Recurso Especial nº 105.232 (96/0053484-5)**

Lei Municipal - Publicação - Ausência de Diário Oficial - Não havendo no Município Imprensa Oficial, a publicação de suas leis e atos administrativos pode ser feita por fixação na Prefeitura e na Câmara Municipal.

CERTIFICAMOS para os devidos fins de prova, a quem possa interessar, que foi publicado por fixação no átrio da sede da **Prefeitura Municipal de Amontada, Estado do Ceará**, no dia 24 de outubro de 2023:

Lei Municipal nº 1.534, de 24 de outubro de 2023

Estima a receita e fixa a despesa do Município de Amontada para o exercício financeiro de 2024.

PUBLIQUE-SE. DIVULGUE-SE. CUMPRA-SE.

PAÇO DA PREFEITURA MUNICIPAL DE AMONTADA, 24 de outubro de 2023.



Flávio César Bruno Teixeira Filho
Prefeito Municipal de Amontada

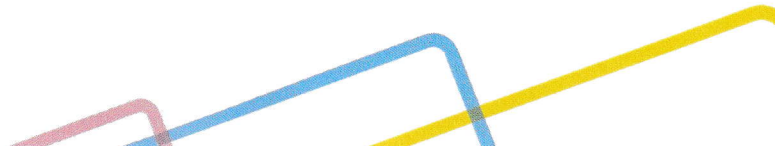

Estado: Ceará
Prefeitura Municipal de Amontada
Orçamento Programa Para o Exercício de 2024

Receita por Fontes e Despesa por Órgãos		(em R\$ 1,00)	
Fontes		Órgãos Municipais	
Receitas Correntes	213.127.000,00	Sec.de Administracao,Planejam.e Financas	10.169.500,00
Impostos, Taxas e Contribuições de	13.456.000,00	Gabinete do Prefeito	4.946.340,00
Contribuições	9.577.000,00	Controladoria Geral do Município	728.000,00
Receita Patrimonial	1.882.000,00	Secretaria de Infraestrutura	26.362.000,00
Receita de Serviços	2.723.000,00	Secretaria de Agricultura e Pesca	3.552.000,00
Transferências Correntes	184.274.000,00	Secretaria da Juventude e Esporte	1.610.000,00
Outras Receitas Correntes	1.215.000,00	Secretaria de Ouvidoria e Articulação Governamental	643.000,00
Receitas de Capital	19.750.000,00	Secretaria de Saúde	39.927.000,00
Operações de Crédito	8.000.000,00	Secretaria do Trabalho e Desenvolvimento Social	11.011.500,00
Alienação de Bens	100.000,00	Autarquia do Meio Ambiente do Município de Amontada	1.285.000,00
Transferências de Capital	11.650.000,00	Autarquia Municipal de Trânsito e Transporte Rodoviário	1.588.000,00
Receitas Correntes - Intra-Orçamentária	10.313.000,00	Departamento da Guarda Municipal	454.000,00
Contribuições - Intra-Orçamentária	10.303.000,00	Serviço Autônomo de Água e Esgoto	4.724.000,00
Receita de Serviços - Intra OFSS	9.000,00	Instituto de Previdência dos Servidores do Município	12.050.000,00
Outras Receitas Correntes - Intra OFSS	1.000,00	Secretaria do Turismo, Desenvolvimento Econômico e Cultura	3.478.000,00
Deduções	-13.190.000,00	Secretaria de Educação	93.243.000,00
Deduções	-13.190.000,00	Câmara Municipal de Amontada	6.097.660,00
		Reserva de Contingencia	8.131.000,00
Total Geral do Orçamento:	230.000.000,00		230.000.000,00

R E S U M O P O R E S F E R A		
Esfera do Orçamento	Receita	Despesa
Orçamento Fiscal	181.894.000,00	168.017.500,00
Orçamento da Seguridade Social	48.106.000,00	61.982.500,00
Orçamento de Investimento	0,00	0,00
Total	230.000.000,00	230.000.000,00

Estado: Ceará
Prefeitura Municipal de Amontada
 Orçamento Programa Para o Exercício de 2024

Receita por Fontes e Despesa por Unidades Orçamentárias		(em R\$ 1,00)
Fontes		Unidades Orçamentárias
Receitas Correntes	213.127.000,00	Sec.de Administracao,Planejam.e Financas 10.169.500,00
Impostos, Taxas e Contribuições de	13.456.000,00	Gabinete do Prefeito 4.526.940,00
Contribuições	9.577.000,00	Procuradoria Geral do Municipio 419.400,00
Receita Patrimonial	1.882.000,00	Controladoria Geral do Município 728.000,00
Receita de Serviços	2.723.000,00	Secretaria de Infraestrutura 26.362.000,00
Transferências Correntes	184.274.000,00	Secretaria de Agricultura e Pesca 3.552.000,00
Outras Receitas Correntes	1.215.000,00	Secretaria da Juventude e Esporte 1.610.000,00
Receitas de Capital	19.750.000,00	Secretaria de Ouvidoria e Articulação Governamental 643.000,00
Operações de Crédito	8.000.000,00	Fundo Municipal de Saúde 39.927.000,00
Alienação de Bens	100.000,00	Fundo Municipal de Assistência Social 9.561.500,00
Transferências de Capital	11.650.000,00	Fundo Municipal dos Direitos da Criança e Adolescente 394.000,00
Receitas Correntes - Intra-Orçamentária	10.313.000,00	Fundo Municipal de Habitação de Interesse Social 1.056.000,00
Contribuições - Intra-Orçamentária	10.303.000,00	Autarquia do Meio Ambiente do Município de Amontada 1.285.000,00
Receita de Serviços - Intra OFSS	9.000,00	Autarquia Municipal de Trânsito e Transporte Rodoviário 1.588.000,00
Outras Receitas Correntes - Intra OFSS	1.000,00	Departamento da Guarda Municipal 454.000,00
Deduções	-13.190.000,00	Serviço Autônomo de Água e Esgoto 4.724.000,00
Deduções	-13.190.000,00	Instituto de Previdência dos Servidores do Município 12.050.000,00
		Sec.Turismo,Desenv.Econômico e Cultura 2.763.000,00
		Fundo Municipal de Cultura 715.000,00
		Fundo Municipal de Educação 93.243.000,00
		Câmara Municipal de Amontada 6.097.660,00
		Reserva de Contingencia 8.131.000,00

R E S U M O P O R E S F E R A		
Esfera do Orçamento	Receita	Despesa
Orçamento Fiscal	181.894.000,00	168.017.500,00
Orçamento da Seguridade Social	48.106.000,00	61.982.500,00
Orçamento de Investimento	0,00	0,00
Total	230.000.000,00	230.000.000,00

Estado: Ceará
Prefeitura Municipal de Amontada
 Orçamento Programa Para o Exercício de 2024

Receita por Fontes e Despesa por Funções		(em R\$ 1,00)	
Fontes		Funções	
Receitas Correntes	213.127.000,00	Legislativa	6.097.660,00
Impostos, Taxas e Contribuições de	13.456.000,00	Administração	7.979.840,00
Contribuições	9.577.000,00	Assistência Social	9.955.500,00
Receita Patrimonial	1.882.000,00	Previdência Social	12.050.000,00
Receita de Serviços	2.723.000,00	Saúde	39.927.000,00
Transferências Correntes	184.274.000,00	Educação	93.243.000,00
Outras Receitas Correntes	1.215.000,00	Cultura	2.712.000,00
Receitas de Capital	19.750.000,00	Direito da Cidadania	1.945.000,00
Operações de Crédito	8.000.000,00	Urbanismo	20.158.000,00
Alienação de Bens	100.000,00	Habitação	1.056.000,00
Transferências de Capital	11.650.000,00	Saneamento	4.488.000,00
Receitas Correntes - Intra-Orçamentária	10.313.000,00	Gestão Ambiental	1.190.000,00
Contribuições - Intra-Orçamentária	10.303.000,00	Agricultura	4.683.000,00
Receita de Serviços - Intra OFSS	9.000,00	Comércio e Serviços	631.000,00
Outras Receitas Correntes - Intra OFSS	1.000,00	Energia	703.000,00
Deduções	-13.190.000,00	Transporte	3.096.000,00
Deduções	-13.190.000,00	Desporto e Lazer	2.028.000,00
		Encargos Especiais	9.926.000,00
		Reserva de Contingência	8.131.000,00
Total Geral do Orçamento:	230.000.000,00		230.000.000,00

R E S U M O P O R E S F E R A		
Esfera do Orçamento	Receita	Despesa
Orçamento Fiscal	181.894.000,00	168.017.500,00
Orçamento da Seguridade Social	48.106.000,00	61.982.500,00
Orçamento de Investimento	0,00	0,00
Total	230.000.000,00	230.000.000,00

Estado: Ceará
Prefeitura Municipal de Amontada
 Orçamento Programa Para o Exercício de 2024

Receita e Despesa Segundo as Categorias Econômicas - Orçamento Consolidado

(em R\$ 1,00)

Adendo II a Portaria SOF No. 03, de 04 de Fevereiro de 1985
 Anexo 1, da Lei No. 4.320/64

Receitas		Despesas	
Receitas Correntes	213.127.000,00	Despesas Correntes	181.026.140,00
Impostos, Taxas e Contribuições de	13.456.000,00	Pessoal e Encargos Sociais	122.367.900,00
Contribuições	9.577.000,00	Outras Despesas Correntes	58.658.240,00
Receita Patrimonial	1.882.000,00	<i>Superávit Corrente</i>	<i>42.413.860,00</i>
Receita de Serviços	2.723.000,00		
Transferências Correntes	184.274.000,00	Despesas de Capital	40.842.860,00
Outras Receitas Correntes	1.215.000,00	Investimentos	34.407.860,00
Receitas de Capital	19.750.000,00	AMORTIZAÇÃO DA DÍVIDA	6.435.000,00
Operações de Crédito	8.000.000,00	<i>Déficit de Capital</i>	<i>-21.092.860,00</i>
Alienação de Bens	100.000,00		
Transferências de Capital	11.650.000,00	Reserva de Contingência	8.131.000,00
Receitas Correntes - Intra-Orçamentária	10.313.000,00	Reserva de Contingência	8.131.000,00
Contribuições - Intra-Orçamentária	10.303.000,00		
Receita de Serviços - Intra OFSS	9.000,00		
Outras Receitas Correntes - Intra OFSS	1.000,00		
Deduções	-13.190.000,00		
Deduções	-13.190.000,00		

R E S U M O

Receitas Correntes	223.440.000,00	Despesas Correntes	181.026.140,00
Receitas de Capital	19.750.000,00	Despesas de Capital	40.842.860,00
Dedução para o FUNDEB	-13.190.000,00	Reserva de Contingência	8.131.000,00
Total Geral do Orçamento:	230.000.000,00		230.000.000,00

R E S U M O P O R E S F E R A		
Esfera do Orçamento	Receita	Despesa
Orçamento Fiscal	181.894.000,00	168.017.500,00
Orçamento da Seguridade Social	48.106.000,00	61.982.500,00
Orçamento de Investimento	0,00	0,00
Total	230.000.000,00	230.000.000,00

Estado: Ceará
Prefeitura Municipal de Amontada
Orçamento Programa Para o Exercício de 2024

Receita e Despesa Segundo as Categorias Econômicas - Orçamento Consolidado

(em R\$ 1,00)

Adendo II a Portaria SOF No. 03, de 04 de Fevereiro de 1985
Anexo 1, da Lei No. 4.320/64

Receitas

Despesas

Estado: Ceará

Prefeitura Municipal de Amontada

Orçamento Programa Para o Exercício de 2024

Receitas Segundo as Categorias Econômicas - Orçamento Consolidado

(em R\$ 1,00)

Anexo 2, da Lei nº 4320, de 17/03/64 (Portaria SOF nº 8, de 04/02/85)

Código	Especificação / Fonte de Recurso	Esfera	Fonte de Rec.	Espécie	Origem	Cat. Econ.
1000.00.00.0000.000	Receitas Correntes					213.127.000,00
1100.00.00.0000.000	Impostos, Taxas e Contribuições de Melhoria				13.456.000,00	
1110.00.00.0000.000	Impostos			12.690.000,00		
1112.00.00.0000.000	Impostos sobre o Patrimônio			1.609.000,00		
1112.50.00.0000.000	Imposto sobre a Propriedade Predial e Territorial Urbana			806.000,00		
1112.50.01.0000.000	Imposto sobre a Propriedade Predial e Territorial Urbana - Principal			700.000,00		
	1.500.0000.00 - Recursos não vinculados de Impostos	Fiscal	420.000,00			
	1.500.1001.00 - Receitas de Impostos e de Transferência de Impostos – Educação	Fiscal	175.000,00			
	1.500.1002.00 - Receitas de Impostos e de Transferência de Impostos – Saúde	Fiscal	105.000,00			
1112.50.02.0000.000	Imposto sobre a Propriedade Predial e Territorial Urbana - Multas e Juros			5.000,00		
	1.500.0000.00 - Recursos não vinculados de Impostos	Fiscal	3.000,00			
	1.500.1001.00 - Receitas de Impostos e de Transferência de Impostos – Educação	Fiscal	1.250,00			
	1.500.1002.00 - Receitas de Impostos e de Transferência de Impostos – Saúde	Fiscal	750,00			
1112.50.03.0000.000	Imposto sobre a Propriedade Predial e Territorial Urbana - Dívida ativa			100.000,00		
	1.500.0000.00 - Recursos não vinculados de Impostos	Fiscal	60.000,00			
	1.500.1001.00 - Receitas de Impostos e de Transferência de Impostos – Educação	Fiscal	25.000,00			
	1.500.1002.00 - Receitas de Impostos e de Transferência de Impostos – Saúde	Fiscal	15.000,00			
1112.50.05.0000.000	Imposto sobre a Propriedade Predial e Territorial Urbana - Multas			1.000,00		
	1.500.0000.00 - Recursos não vinculados de Impostos	Fiscal	600,00			
	1.500.1001.00 - Receitas de Impostos e de Transferência de Impostos – Educação	Fiscal	250,00			
	1.500.1002.00 - Receitas de Impostos e de Transferência de Impostos – Saúde	Fiscal	150,00			
1112.53.00.0000.000	"Impostos sobre Transmissão ""Inter Vivos"" de Bens Imóveis e de Direitos Reais sobre Imóveis"			803.000,00		
1112.53.01.0000.000	"Impostos sobre Transmissão ""Inter Vivos"" de Bens Imóveis e de Direitos Reais sobre Imóveis - Principal"			800.000,00		
	1.500.0000.00 - Recursos não vinculados de Impostos	Fiscal	480.000,00			
	1.500.1001.00 - Receitas de Impostos e de Transferência de Impostos – Educação	Fiscal	200.000,00			
	1.500.1002.00 - Receitas de Impostos e de Transferência de Impostos – Saúde	Fiscal	120.000,00			
1112.53.02.0000.000	"Impostos sobre Transmissão ""Inter Vivos"" de Bens Imóveis e de Direitos Reais sobre Imóveis - Multas e Juros"			1.000,00		
	1.500.0000.00 - Recursos não vinculados de Impostos	Fiscal	600,00			
	1.500.1002.00 - Receitas de Impostos e de Transferência de Impostos – Saúde	Fiscal	150,00			
	1.500.1001.00 - Receitas de Impostos e de Transferência de Impostos – Educação	Fiscal	250,00			
1112.53.03.0000.000	"Impostos sobre Transmissão ""Inter Vivos"" de Bens Imóveis e de Direitos Reais sobre Imóveis - Dívida ativa "			1.000,00		
	1.500.0000.00 - Recursos não vinculados de Impostos	Fiscal	600,00			
	1.500.1002.00 - Receitas de Impostos e de Transferência de Impostos – Saúde	Fiscal	150,00			
	1.500.1001.00 - Receitas de Impostos e de Transferência de Impostos – Educação	Fiscal	250,00			
1112.53.04.0000.000	"Impostos sobre Transmissão ""Inter Vivos"" de Bens Imóveis e de Direitos Reais sobre Imóveis - Multas e Juros da Dívida			1.000,00		

Estado: Ceará

Prefeitura Municipal de Amontada

Orçamento Programa Para o Exercício de 2024

Receitas Segundo as Categorias Econômicas - Orçamento Consolidado

(em R\$ 1,00)

Anexo 2, da Lei nº 4320, de 17/03/64 (Portaria SOF nº 8, de 04/02/85)

Código	Especificação / Fonte de Recurso	Esfera	Fonte de Rec.	Espécie	Origem	Cat. Econ.
	<i>1.500.0000.00 - Recursos não vinculados de Impostos</i>	<i>Fiscal</i>	<i>600,00</i>			
	<i>1.500.1001.00 - Receitas de Impostos e de Transferência de Impostos – Educação</i>	<i>Fiscal</i>	<i>250,00</i>			
	<i>1.500.1002.00 - Receitas de Impostos e de Transferência de Impostos – Saúde</i>	<i>Fiscal</i>	<i>150,00</i>			
1113.00.00.0000.000	Impostos sobre a Renda e Proventos de Qualquer Natureza					6.000.000,00
1113.03.00.0000.000	Imposto sobre a Renda - Retido na Fonte					6.000.000,00
1113.03.10.0000.000	Imposto sobre a Renda - Retido na Fonte - Trabalho					5.000.000,00
1113.03.11.0000.000	Imposto sobre a Renda - Retido na Fonte - Trabalho - Principal					5.000.000,00
	<i>1.500.0000.00 - Recursos não vinculados de Impostos</i>	<i>Fiscal</i>	<i>3.000.000,00</i>			
	<i>1.500.1001.00 - Receitas de Impostos e de Transferência de Impostos – Educação</i>	<i>Fiscal</i>	<i>1.250.000,00</i>			
	<i>1.500.1002.00 - Receitas de Impostos e de Transferência de Impostos – Saúde</i>	<i>Fiscal</i>	<i>750.000,00</i>			
1113.03.40.0000.000	Imposto sobre a Renda - Retido na Fonte - Outros Rendimentos					1.000.000,00
1113.03.41.0000.000	Imposto sobre a Renda - Retido na Fonte - Outros Rendimentos - Principal					1.000.000,00
	<i>1.500.0000.00 - Recursos não vinculados de Impostos</i>	<i>Fiscal</i>	<i>600.000,00</i>			
	<i>1.500.1002.00 - Receitas de Impostos e de Transferência de Impostos – Saúde</i>	<i>Fiscal</i>	<i>150.000,00</i>			
	<i>1.500.1001.00 - Receitas de Impostos e de Transferência de Impostos – Educação</i>	<i>Fiscal</i>	<i>250.000,00</i>			
1114.00.00.0000.000	Impostos sobre a Produção e Circulação de Mercadorias e Serviços					5.081.000,00
1114.51.00.0000.000	Impostos sobre Serviços					5.081.000,00
1114.51.10.0000.000	Imposto sobre Serviços de Qualquer Natureza - ISSQN					5.081.000,00
1114.51.11.0000.000	Imposto sobre Serviços de Qualquer Natureza - ISSQN - Principal					5.000.000,00
	<i>1.500.0000.00 - Recursos não vinculados de Impostos</i>	<i>Fiscal</i>	<i>3.000.000,00</i>			
	<i>1.500.1001.00 - Receitas de Impostos e de Transferência de Impostos – Educação</i>	<i>Fiscal</i>	<i>1.250.000,00</i>			
	<i>1.500.1002.00 - Receitas de Impostos e de Transferência de Impostos – Saúde</i>	<i>Fiscal</i>	<i>750.000,00</i>			
1114.51.12.0000.000	Imposto sobre Serviços de Qualquer Natureza - ISSQN - Multas e Juros					20.000,00
	<i>1.500.0000.00 - Recursos não vinculados de Impostos</i>	<i>Fiscal</i>	<i>12.000,00</i>			
	<i>1.500.1001.00 - Receitas de Impostos e de Transferência de Impostos – Educação</i>	<i>Fiscal</i>	<i>5.000,00</i>			
	<i>1.500.1002.00 - Receitas de Impostos e de Transferência de Impostos – Saúde</i>	<i>Fiscal</i>	<i>3.000,00</i>			
1114.51.13.0000.000	Imposto sobre Serviços de Qualquer Natureza - ISSQN - Dívida ativa					60.000,00
	<i>1.500.0000.00 - Recursos não vinculados de Impostos</i>	<i>Fiscal</i>	<i>36.000,00</i>			
	<i>1.500.1001.00 - Receitas de Impostos e de Transferência de Impostos – Educação</i>	<i>Fiscal</i>	<i>15.000,00</i>			
	<i>1.500.1002.00 - Receitas de Impostos e de Transferência de Impostos – Saúde</i>	<i>Fiscal</i>	<i>9.000,00</i>			
1114.51.14.0000.000	Imposto sobre Serviços de Qualquer Natureza - ISSQN - Multas e Juros da Dívida ativa					1.000,00
	<i>1.500.0000.00 - Recursos não vinculados de Impostos</i>	<i>Fiscal</i>	<i>600,00</i>			
	<i>1.500.1001.00 - Receitas de Impostos e de Transferência de Impostos – Educação</i>	<i>Fiscal</i>	<i>250,00</i>			
	<i>1.500.1002.00 - Receitas de Impostos e de Transferência de Impostos – Saúde</i>	<i>Fiscal</i>	<i>150,00</i>			
1120.00.00.0000.000	Taxas					766.000,00

Estado: Ceará**Prefeitura Municipal de Amontada**

Orçamento Programa Para o Exercício de 2024

Receitas Segundo as Categorias Econômicas - Orçamento Consolidado**(em R\$ 1,00)**

Anexo 2, da Lei nº 4320, de 17/03/64 (Portaria SOF nº 8, de 04/02/85)

Código	Especificação / Fonte de Recurso	Esfera	Fonte de Rec.	Espécie	Origem	Cat. Econ.
1121.01.00.0000.000	Taxas de Inspeção, Controle e Fiscalização			322.000,00		
1121.01.01.0000.000	Taxas de Inspeção, Controle e Fiscalização - Principal			300.000,00		
	1.500.0000.00 - Recursos não vinculados de Impostos	Fiscal	300.000,00			
1121.01.02.0000.000	Taxas de Inspeção, Controle e Fiscalização - Multas e Juros			1.000,00		
	1.500.0000.00 - Recursos não vinculados de Impostos	Fiscal	1.000,00			
1121.01.03.0000.000	Taxas de Inspeção, Controle e Fiscalização - Dívida ativa			20.000,00		
	1.500.0000.00 - Recursos não vinculados de Impostos	Fiscal	20.000,00			
1121.01.04.0000.000	Taxas de Inspeção, Controle e Fiscalização - Multas e Juros da Dívida ativa			1.000,00		
	1.500.0000.00 - Recursos não vinculados de Impostos	Fiscal	1.000,00			
1121.04.00.0000.000	Taxa de Controle e Fiscalização Ambiental			322.000,00		
1121.04.01.0000.000	Taxa de Controle e Fiscalização Ambiental - Principal			300.000,00		
	1.500.0000.00 - Recursos não vinculados de Impostos	Fiscal	300.000,00			
1121.04.02.0000.000	Taxa de Controle e Fiscalização Ambiental - Multas e Juros			1.000,00		
	1.500.0000.00 - Recursos não vinculados de Impostos	Fiscal	1.000,00			
1121.04.03.0000.000	Taxa de Controle e Fiscalização Ambiental - Dívida ativa			20.000,00		
	1.500.0000.00 - Recursos não vinculados de Impostos	Fiscal	20.000,00			
1121.04.04.0000.000	Taxa de Controle e Fiscalização Ambiental - Multas e Juros da Dívida ativa			1.000,00		
	1.500.0000.00 - Recursos não vinculados de Impostos	Fiscal	1.000,00			
1122.00.00.0000.000	Taxas pela Prestação de Serviços			122.000,00		
1122.01.00.0000.000	Taxas pela Prestação de Serviços em Geral			122.000,00		
1122.01.01.0000.000	Taxas pela Prestação de Serviços em Geral - Principal			100.000,00		
	1.500.0000.00 - Recursos não vinculados de Impostos	Fiscal	100.000,00			
1122.01.02.0000.000	Taxas pela Prestação de Serviços em Geral - Multas e Juros			1.000,00		
	1.500.0000.00 - Recursos não vinculados de Impostos	Fiscal	1.000,00			
1122.01.03.0000.000	Taxas pela Prestação de Serviços em Geral - Dívida ativa			20.000,00		
	1.500.0000.00 - Recursos não vinculados de Impostos	Fiscal	20.000,00			
1122.01.04.0000.000	Taxas pela Prestação de Serviços em Geral - Multas e Juros da Dívida ativa			1.000,00		
	1.500.0000.00 - Recursos não vinculados de Impostos	Fiscal	1.000,00			
1200.00.00.0000.000	Contribuições				9.577.000,00	
1210.00.00.0000.000	Contribuições Sociais			8.077.000,00		
1215.00.00.0000.000	Contribuições para Regimes Próprios de Previdência e Sistema de Proteção Social			8.077.000,00		
1215.01.00.0000.000	Contribuição do Servidor Civil			8.077.000,00		
1215.01.10.0000.000	Contribuição do Servidor Civil Ativo			8.005.000,00		
1215.01.11.0000.000	Contribuição do Servidor Civil Ativo - Principal			8.000.000,00		

Estado: Ceará

Prefeitura Municipal de Amontada

Orçamento Programa Para o Exercício de 2024

Receitas Segundo as Categorias Econômicas - Orçamento Consolidado

(em R\$ 1,00)

Anexo 2, da Lei nº 4320, de 17/03/64 (Portaria SOF nº 8, de 04/02/85)

Código	Especificação / Fonte de Recurso	Esfera	Fonte de Rec.	Espécie	Origem	Cat. Econ.
	1.800.1111.01 - Recur. Vinculados ao RPPS - Benefícios Previdenciários - Poder Executivo – Fundo	Seguridade	7.500.000,00			
	1.802.0000.00 - Recursos vinculados ao RPPS - Taxa de Administração	Seguridade	500.000,00			
1215.01.12.0000.000	Contribuição do Servidor Civil Ativo - Multas e Juros			5.000,00		
	1.800.1111.01 - Recur. Vinculados ao RPPS - Benefícios Previdenciários - Poder Executivo – Fundo	Seguridade	5.000,00			
1215.01.20.0000.000	Contribuição do Servidor Civil Inativo			51.000,00		
1215.01.21.0000.000	Contribuição do Servidor Civil Inativo - Principal			50.000,00		
	1.800.1111.01 - Recur. Vinculados ao RPPS - Benefícios Previdenciários - Poder Executivo – Fundo	Seguridade	50.000,00			
1215.01.22.0000.000	Contribuição do Servidor Civil Inativo - Multas e Juros			1.000,00		
	1.800.1111.01 - Recur. Vinculados ao RPPS - Benefícios Previdenciários - Poder Executivo – Fundo	Seguridade	1.000,00			
1215.01.30.0000.000	Contribuição do Servidor Civil - Pensionistas			21.000,00		
1215.01.31.0000.000	Contribuição do Servidor Civil - Pensionistas - Principal			20.000,00		
	1.800.1111.01 - Recur. Vinculados ao RPPS - Benefícios Previdenciários - Poder Executivo – Fundo	Seguridade	20.000,00			
1215.01.32.0000.000	Contribuição do Servidor Civil - Pensionistas - Multas e Juros			1.000,00		
	1.800.1111.01 - Recur. Vinculados ao RPPS - Benefícios Previdenciários - Poder Executivo – Fundo	Seguridade	1.000,00			
1240.00.00.0000.000	Contribuição para o Custeio do Serviço de Iluminação Pública			1.500.000,00		
1241.00.00.0000.000	Contribuição para o Custeio do Serviço de Iluminação Pública			1.500.000,00		
1241.50.00.0000.000	Contribuição para o Custeio do Serviço de Iluminação Pública			1.500.000,00		
1241.50.01.0000.000	Contribuição para o Custeio do Serviço de Iluminação Pública - Principal			1.500.000,00		
	1.751.0000.00 - Recursos da Contribuição para o Custeio do Serviço de Iluminação Pública - COSIP	Fiscal	1.500.000,00			
1300.00.00.0000.000	Receita Patrimonial				1.882.000,00	
1320.00.00.0000.000	Valores Mobiliários			1.882.000,00		
1321.00.00.0000.000	Juros e Correções Monetárias			1.882.000,00		
1321.01.00.0000.000	Remuneração de Depósitos Bancários			1.532.000,00		
1321.01.01.0000.000	Remuneração de Depósitos Bancários - Principal			1.532.000,00		
1321.01.01.0205.000	Rendimentos de aplicações financeiras - Impostos e Transferências FME			10.000,00		
	1.500.1001.00 - Receitas de Impostos e de Transferência de Impostos – Educação	Fiscal	10.000,00			
1321.01.01.0299.000	Rendimentos de aplicações financeiras - Outros FNDE			685.000,00		
	1.540.1070.00 - Transferências do FUNDEB - Impostos e Transferências de Impostos - 70%	Fiscal	200.000,00			
	1.540.0000.00 - Transferências do FUNDEB - Impostos e Transferências de Impostos - 30%	Fiscal	100.000,00			

Estado: Ceará

Prefeitura Municipal de Amontada

Orçamento Programa Para o Exercício de 2024

Receitas Segundo as Categorias Econômicas - Orçamento Consolidado

(em R\$ 1,00)

Anexo 2, da Lei nº 4320, de 17/03/64 (Portaria SOF nº 8, de 04/02/85)

Código	Especificação / Fonte de Recurso	Esfera	Fonte de Rec.	Espécie	Origem	Cat. Econ.
	1.541.0000.00 - Transferências do FUNDEB 30% - Complementação da União - VAAF	Fiscal	200.000,00			
	1.542.0000.00 - Transferências do FUNDEB 30% - Complementação da União - VAAT	Fiscal	100.000,00			
	1.543.0000.00 - Transferências do FUNDEB 30% - Complementação da União - VAAR	Fiscal	50.000,00			
	1.550.0000.00 - Transferência do Salário-Educação	Fiscal	20.000,00			
	1.552.0000.00 - Transferências de Recursos do FNDE Referentes ao Programa Nacional de Alimentação	Fiscal	5.000,00			
	1.553.0000.00 - Transferências de Recursos do FNDE Referentes ao Programa Nacional de Apoio ao T	Fiscal	1.000,00			
	1.569.0000.00 - Outras Transferências de Recursos do FNDE	Fiscal	1.000,00			
	1.570.0000.00 - Transferências do Governo Federal referentes a Convênios e outros Repasses vincu	Fiscal	5.000,00			
	1.571.0000.00 - Transferências do Estado referentes a Convênios e outros Repasses vinculados à E	Fiscal	1.000,00			
	1.576.0000.00 - Transferências de Recursos dos Estados para programas de educação	Fiscal	1.000,00			
	1.501.0000.00 - Outros Recursos não Vinculados	Fiscal	1.000,00			
1321.01.01.0303.000	Rendimentos de aplicações financeiras - Recursos do FMAS				8.000,00	
	1.660.0000.00 - Transferência de Recursos do Fundo Nacional de Assistência Social - FNAS	Seguridade	5.000,00			
	1.661.0000.00 - Transferência de Recursos dos Fundos Estaduais de Assistência Social	Seguridade	1.000,00			
	1.665.0000.01 - Transf. do Governo Federal ref. a Transf. de Convênios e outros Repasses vinc. à	Seguridade	1.000,00			
	1.665.0000.02 - Transf. do Estado referentes a Transf. de Convênios e outros Repasses Vinc. à As	Seguridade	1.000,00			
1321.01.01.0401.000	Rendimentos de aplicações financeiras - Recursos do SUS				36.000,00	
	1.601.0000.00 - Transferências Fundo a Fundo de Recursos do SUS provenientes do Governo Federal	Seguridade	20.000,00			
	1.604.0000.00 - Transferências Provenientes do Governo Federal Destinadas ao Vencimento dos Agen	Seguridade	1.000,00			
	1.605.0000.00 - Assist. Financeira da União Destinada à Complementação ao Pag. dos Pisos Salaria	Seguridade	1.000,00			
	1.621.0000.00 - Transferências Fundo a Fundo de Recursos do SUS provenientes do Governo Estadual	Seguridade	1.000,00			
	1.631.0000.00 - Transferências do Governo Federal referentes a Convênios e outros Repasses vincu	Seguridade	1.000,00			
	1.632.0000.00 - Transferências do Estado referentes a Convênios e outros Repasses vinculados à S	Seguridade	1.000,00			
	1.500.1002.00 - Receitas de Impostos e de Transferência de Impostos – Saúde	Seguridade	10.000,00			
	1.600.0000.00 - Transf. Fundo a Fundo de Recus. do SUS do Governo Federal - Bloco de Manutenção	Seguridade	1.000,00			
1321.01.01.0500.000	Rendimentos de aplicações financeiras - Recursos não vinculados				201.000,00	

Estado: Ceará

Prefeitura Municipal de Amontada

Orçamento Programa Para o Exercício de 2024

Receitas Segundo as Categorias Econômicas - Orçamento Consolidado

(em R\$ 1,00)

Anexo 2, da Lei nº 4320, de 17/03/64 (Portaria SOF nº 8, de 04/02/85)

Código	Especificação / Fonte de Recurso	Esfera	Fonte de Rec.	Espécie	Origem	Cat. Econ.
	1.500.0000.00 - Recursos não vinculados de Impostos	Fiscal	200.000,00			
	1.755.0000.00 - Recursos de Alienação de Bens/Ativos - Administração Direta	Fiscal	1.000,00			
1321.01.01.0600.000	Rendimentos de aplicações financeiras - Vinculados - Royalties			1.000,00		
	1.720.0000.00 - Transferências da União Referentes às participações na exploração de Petróleo e	Fiscal	1.000,00			
1321.01.01.0700.000	Rendimentos de aplicações financeiras - Recursos da CIDE			1.000,00		
	1.750.0000.00 - Recursos da Contribuição de Intervenção no Domínio Econômico - CIDE	Fiscal	1.000,00			
1321.01.01.0800.000	Rendimentos de aplicações financeiras - Recursos vinculados (outras destinações)			590.000,00		
	1.716.0000.00 - Transferências Destinadas ao Setor Cultural - LC nº 195/2022 - Art. 8º - Demais	Fiscal	1.000,00			
	1.719.0000.00 - Transferências da Política Nacional Aldir Blanc de Fomento à Cultura - Lei nº 14	Fiscal	1.000,00			
	1.899.0000.02 - Recursos Destinados ao Meio Ambiente	Fiscal	5.000,00			
	1.752.0000.00 - Recursos Vinculados ao Trânsito	Fiscal	5.000,00			
	1.899.0000.01 - Recursos Destinados aos Direitos da Criança e do Adolescente	Seguridade	1.000,00			
	1.706.0000.00 - Transferência Especial da União	Fiscal	5.000,00			
	1.700.0000.00 - Outras Transferências de Convênios ou Repasses da União	Fiscal	200.000,00			
	1.701.0000.00 - Outras Transferências de Convênios ou Repasses dos Estados	Fiscal	1.000,00			
	1.703.0000.00 - Outras Transferências de Convênios ou Contratos de Repasse de outras Entidades	Fiscal	50.000,00			
	1.705.0000.00 - Transferências dos Estados Referentes a Compensações Financeiras pela Exploração	Fiscal	300.000,00			
	1.708.0000.00 - Transferência da União Referente à Compensação Financeira de Recursos Minerais	Fiscal	20.000,00			
	1.751.0000.00 - Recursos da Contribuição para o Custeio do Serviço de Iluminação Pública - COSIP	Fiscal	1.000,00			
1321.04.00.0000.000	Remuneração dos Recursos do Regime Próprio de Previdência Social - RPPS			350.000,00		
1321.04.01.0000.000	Remuneração dos Recursos do Regime Próprio de Previdência Social - RPPS - Principal			350.000,00		
	1.800.1111.01 - Recur. Vinculados ao RPPS - Benefícios Previdenciários - Poder Executivo – Fundo	Seguridade	300.000,00			
	1.802.0000.00 - Recursos vinculados ao RPPS - Taxa de Administração	Seguridade	50.000,00			
1600.00.00.0000.000	Receita de Serviços				2.723.000,00	
1610.00.00.0000.000	Serviços Administrativos e Comerciais Gerais			352.000,00		
1611.00.00.0000.000	Serviços Administrativos e Comerciais Gerais			352.000,00		
1611.01.00.0000.000	Serviços Administrativos e Comerciais Gerais			102.000,00		
1611.01.01.0000.000	Serviços Administrativos e Comerciais Gerais - Principal			100.000,00		
	1.501.0000.00 - Outros Recursos não Vinculados	Fiscal	50.000,00			
	1.501.0000.00 - Outros Recursos não Vinculados	Fiscal	50.000,00			

Estado: Ceará

Prefeitura Municipal de Amontada

Orçamento Programa Para o Exercício de 2024

Receitas Segundo as Categorias Econômicas - Orçamento Consolidado

(em R\$ 1,00)

Anexo 2, da Lei nº 4320, de 17/03/64 (Portaria SOF nº 8, de 04/02/85)

Código	Especificação / Fonte de Recurso	Esfera	Fonte de Rec.	Espécie	Origem	Cat. Econ.
1611.01.02.0000.000	Serviços Administrativos e Comerciais Gerais - Multas e Juros			2.000,00		
	1.501.0000.00 - Outros Recursos não Vinculados	Fiscal	1.000,00			
	1.501.0000.00 - Outros Recursos não Vinculados	Fiscal	1.000,00			
1611.02.00.0000.000	Inscrição em Concursos e Processos Seletivos			250.000,00		
1611.02.01.0000.000	Inscrição em Concursos e Processos Seletivos - Principal			250.000,00		
	1.501.0000.00 - Outros Recursos não Vinculados	Fiscal	250.000,00			
1690.00.00.0000.000	Outros Serviços			2.371.000,00		
1699.00.00.0000.000	Outros Serviços			2.371.000,00		
1699.50.00.0000.000	Serviços Sujeitos à Regulação			2.321.000,00		
1699.50.10.0000.000	Serviços de Saneamento Básico - Abastecimento de Água			2.220.000,00		
1699.50.11.0000.000	Serviços de Saneamento Básico - Abastecimento de Água - Principal			2.200.000,00		
	1.501.0000.00 - Outros Recursos não Vinculados	Fiscal	2.200.000,00			
1699.50.12.0000.000	Serviços de Saneamento Básico - Abastecimento de Água - Multas e Juros de Mora			20.000,00		
	1.501.0000.00 - Outros Recursos não Vinculados	Fiscal	20.000,00			
1699.50.20.0000.000	Serviços de Saneamento Básico - Esgotamento Sanitário			101.000,00		
1699.50.21.0000.000	Serviços de Saneamento Básico - Esgotamento Sanitário - Principal			100.000,00		
	1.501.0000.00 - Outros Recursos não Vinculados	Fiscal	100.000,00			
1699.50.22.0000.000	Serviços de Saneamento Básico - Esgotamento Sanitário - Multas e Juros de Mora			1.000,00		
	1.501.0000.00 - Outros Recursos não Vinculados	Fiscal	1.000,00			
1699.99.00.0000.000	Outros Serviços			50.000,00		
1699.99.01.0000.000	Outros Serviços - Principal			50.000,00		
	1.500.0000.00 - Recursos não vinculados de Impostos	Fiscal	50.000,00			
1700.00.00.0000.000	Transferências Correntes				184.274.000,00	
1710.00.00.0000.000	Transferências da União e de suas Entidades			125.354.000,00		
1711.00.00.0000.000	Transferências Decorrentes de Participação na Receita da União			55.050.000,00		
1711.51.00.0000.000	Cota-Parte do Fundo de Participação dos Municípios - FPM			55.000.000,00		
1711.51.10.0000.000	Cota-Parte do Fundo de Participação dos Municípios - Cota Mensal			50.000.000,00		
1711.51.11.0000.000	Cota-Parte do Fundo de Participação dos Municípios - Cota Mensal - Principal			50.000.000,00		
	1.500.0000.00 - Recursos não vinculados de Impostos	Fiscal	40.000.000,00			
	1.500.1001.00 - Receitas de Impostos e de Transferência de Impostos – Educação	Fiscal	2.500.000,00			
	1.500.1002.00 - Receitas de Impostos e de Transferência de Impostos – Saúde	Fiscal	7.500.000,00			
1711.51.20.0000.000	Cota-Parte do Fundo de Participação do Municípios – Cotas Extraordinárias			5.000.000,00		
1711.51.21.0000.000	Cota-Parte do Fundo de Participação do Municípios – Cotas Extraordinárias - Principal			5.000.000,00		
	1.500.0000.00 - Recursos não vinculados de Impostos	Fiscal	3.750.000,00			
	1.500.1001.00 - Receitas de Impostos e de Transferência de Impostos – Educação	Fiscal	1.250.000,00			

Estado: Ceará**Prefeitura Municipal de Amontada**

Orçamento Programa Para o Exercício de 2024

Receitas Segundo as Categorias Econômicas - Orçamento Consolidado**(em R\$ 1,00)**

Anexo 2, da Lei nº 4320, de 17/03/64 (Portaria SOF nº 8, de 04/02/85)

Código	Especificação / Fonte de Recurso	Esfera	Fonte de Rec.	Espécie	Origem	Cat. Econ.
1711.52.00.0000.000	Cota-Parte do Imposto Sobre a Propriedade Territorial Rural			50.000,00		
1711.52.01.0000.000	Cota-Parte do Imposto Sobre a Propriedade Territorial Rural - Principal			50.000,00		
	1.500.0000.00 - Recursos não vinculados de Impostos	Fiscal	40.000,00			
	1.500.1001.00 - Receitas de Impostos e de Transferência de Impostos – Educação	Fiscal	2.500,00			
	1.500.1002.00 - Receitas de Impostos e de Transferência de Impostos – Saúde	Fiscal	7.500,00			
1712.00.00.0000.000	Transferências das Compensações Financeiras pela Exploração de Recursos Naturais			3.700.000,00		
1712.50.00.0000.000	Cota-parte da Compensação Financeira pela Exploração de Recursos Hídricos			3.700.000,00		
1712.51.00.0000.000	Cota-parte da Compensação Financeira pela Exploração de Recursos Minerais - CFEM			600.000,00		
1712.51.01.0000.000	Cota-parte da Compensação Financeira pela Exploração de Recursos Minerais - CFEM - Principal			600.000,00		
	1.708.0000.00 - Transferência da União Referente à Compensação Financeira de Recursos Minerais	Fiscal	600.000,00			
1712.52.00.0000.000	Cota-parte da Compensação Financeira pela Produção de Petróleo			2.100.000,00		
1712.52.10.0000.000	Cota-parte da Compensação Financeira pela Produção de Petróleo – Lei nº 7.99/89			50.000,00		
1712.52.11.0000.000	Cota-parte da Compensação Financeira pela Produção de Petróleo – Lei nº 7.99/89 - Principal			50.000,00		
	1.720.0000.00 - Transferências da União Referentes às participações na exploração de Petróleo e	Fiscal	50.000,00			
1712.52.20.0000.000	Cota-parte pelo Excedente da Produção do Petróleo – Lei nº 9.478/97, artigo 49, I e II			50.000,00		
1712.52.21.0000.000	Cota-parte pelo Excedente da Produção do Petróleo – Lei nº 9.478/97, artigo 49, I e II - Principal			50.000,00		
	1.720.0000.00 - Transferências da União Referentes às participações na exploração de Petróleo e	Fiscal	50.000,00			
1712.52.40.0000.000	Cota-Parte do Fundo Especial do Petróleo – FEP			2.000.000,00		
1712.52.41.0000.000	Cota-Parte do Fundo Especial do Petróleo – FEP - Principal			2.000.000,00		
	1.720.0000.00 - Transferências da União Referentes às participações na exploração de Petróleo e	Fiscal	2.000.000,00			
1712.53.00.0000.000	Cota-parte do bônus de assinatura de contrato de partilha de produção			1.000.000,00		
1712.53.01.0000.000	Cota-parte do bônus de assinatura de contrato de partilha de produção - Principal			1.000.000,00		
	1.721.0000.00 - Transferências da União Referentes a Cessão Onerosa de Petróleo – Lei nº 13.885	Fiscal	1.000.000,00			
1713.00.00.0000.000	Transferências de Recursos do Sistema Único de Saúde – SUS			24.630.000,00		
1713.50.00.0000.000	Transferências de Recursos do Sistema Único de Saúde – SUS – Repasses Fundo a Fundo - Bloco de Manutenção das Ações e Se			24.630.000,00		
1713.50.10.0000.000	Transferências de Recursos do Bloco de Manutenção das Ações e Serviços Públicos de Saúde – Atenção Primária			12.000.000,00		
1713.50.11.0000.000	Transferências de Recursos do Bloco de Manutenção das Ações e Serviços Públicos de Saúde – Atenção Primária - Principal			12.000.000,00		
1713.50.11.9900.000	Outras Transf. de Recursos do Bloco de Manutenção das Ações e Serviços Públicos de Saúde – Atenção Primária - Principal			12.000.000,00		
	1.600.0000.00 - Transf. Fundo a Fundo de Recus. do SUS do Governo Federal - Bloco de Manutenção	Seguridade	12.000.000,00			

Estado: Ceará**Prefeitura Municipal de Amontada**

Orçamento Programa Para o Exercício de 2024

Receitas Segundo as Categorias Econômicas - Orçamento Consolidado**(em R\$ 1,00)**

Anexo 2, da Lei nº 4320, de 17/03/64 (Portaria SOF nº 8, de 04/02/85)

Código	Especificação / Fonte de Recurso	Esfera	Fonte de Rec.	Espécie	Origem	Cat. Econ.
1713.50.20.0000.000	Transferências de Recursos do Bloco de Manutenção das Ações e Serviços Públicos de Saúde – Atenção Especializada			3.000.000,00		
1713.50.21.0000.000	Transferências de Recursos do Bloco de Manutenção das Ações e Serviços Públicos de Saúde – Atenção Especializada - Princ			3.000.000,00		
1713.50.21.0100.000	Atenção à Saúde da População para Procedimentos no MAC			3.000.000,00		
	<i>1.600.0000.00 - Transf. Fundo a Fundo de Recus. do SUS do Governo Federal - Bloco de Manutenção</i>	<i>Seguridade</i>	<i>3.000.000,00</i>			
1713.50.30.0000.000	Transferências de Recursos do Bloco de Manutenção das Ações e Serviços Públicos de Saúde – Vigilância em Saúde			500.000,00		
1713.50.31.0000.000	Transferências de Recursos do Bloco de Manutenção das Ações e Serviços Públicos de Saúde – Vigilância em Saúde - Princip			500.000,00		
1713.50.31.0100.000	Incentivo Financeiro Aos Estados, Distrito Federal E Municípios Para A Vigilância Em Saúde - Despesas Diversas			500.000,00		
	<i>1.600.0000.00 - Transf. Fundo a Fundo de Recus. do SUS do Governo Federal - Bloco de Manutenção</i>	<i>Seguridade</i>	<i>500.000,00</i>			
1713.50.40.0000.000	Transferências de Recursos do Bloco de Manutenção das Ações e Serviços Públicos de Saúde – Assistência Farmacêutica			100.000,00		
1713.50.41.0000.000	Transferências de Recursos do Bloco de Manutenção das Ações e Serviços Públicos de Saúde – Assistência Farmacêutica - Pr			100.000,00		
1713.50.41.0100.000	Programa Organização Dos Serviços De Assistência Farmacêutica No Sus			100.000,00		
	<i>1.600.0000.00 - Transf. Fundo a Fundo de Recus. do SUS do Governo Federal - Bloco de Manutenção</i>	<i>Seguridade</i>	<i>100.000,00</i>			
1713.50.50.0000.000	Transferências de Recursos do Bloco de Manutenção das Ações e Serviços Públicos de Saúde – Gestão do SUS			30.000,00		
1713.50.51.0000.000	Transferências de Recursos do Bloco de Manutenção das Ações e Serviços Públicos de Saúde – Gestão do SUS - Principal			30.000,00		
	<i>1.600.0000.00 - Transf. Fundo a Fundo de Recus. do SUS do Governo Federal - Bloco de Manutenção</i>	<i>Seguridade</i>	<i>30.000,00</i>			
1713.50.90.0000.000	Transferências de Recursos do Bloco de Manutenção das Ações e Serviços Públicos de Saúde – Outros Programas			9.000.000,00		
1713.50.91.0000.000	Transferências de Recursos do Bloco de Manutenção das Ações e Serviços Públicos de Saúde – Outros Programas - Principal			9.000.000,00		
1713.50.91.0100.000	Transferências de Recursos do Bloco de Manutenção das Ações e Serviços Públicos de Saúde – Vencimentos ACE e ACS - Princ			2.500.000,00		
	<i>1.604.0000.00 - Transferências Provenientes do Governo Federal Destinadas ao Vencimento dos Agen</i>	<i>Seguridade</i>	<i>2.500.000,00</i>			
1713.50.91.0200.000	Transf. de Recursos do Bloco de Manutenção das Ações e Serv. Púb. de Saúde – Out. Prog. Finan. por Trans. Fundo a Fundo			3.500.000,00		
	<i>1.600.0000.00 - Transf. Fundo a Fundo de Recus. do SUS do Governo Federal - Bloco de Manutenção</i>	<i>Seguridade</i>	<i>3.500.000,00</i>			
1713.50.91.0300.000	Transferências do SUS - Vencimentos Enfermeiros - Tec e Aux Enfermagem.			3.000.000,00		
	<i>1.605.0000.00 - Assist. Financeira da União Destinada à Complementação ao Pag. dos Pisos Salaria</i>	<i>Seguridade</i>	<i>3.000.000,00</i>			
1714.00.00.0000.000	Transferências de Recursos do Fundo Nacional do Desenvolvimento da Educação – FNDE?			6.864.000,00		
1714.50.00.0000.000	Transferências do Salário-Educação			4.864.000,00		
1714.50.01.0000.000	Transferências do Salário-Educação - Principal			2.100.000,00		
	<i>1.550.0000.00 - Transferência do Salário-Educação</i>	<i>Fiscal</i>	<i>2.100.000,00</i>			
1714.52.00.0000.000	Transferências referentes ao Programa Nacional de Alimentação Escolar – PNAE			1.564.000,00		

Estado: Ceará**Prefeitura Municipal de Amontada**

Orçamento Programa Para o Exercício de 2024

Receitas Segundo as Categorias Econômicas - Orçamento Consolidado**(em R\$ 1,00)**

Anexo 2, da Lei nº 4320, de 17/03/64 (Portaria SOF nº 8, de 04/02/85)

Código	Especificação / Fonte de Recurso	Esfera	Fonte de Rec.	Espécie	Origem	Cat. Econ.
1714.52.01.0000.000	Transferências referentes ao Programa Nacional de Alimentação Escolar – PNAE - Principal			1.564.000,00		
1714.52.01.0100.000	Transferências do Programa Nacional de Alimentação Escolar – Creche			220.000,00		
	<i>1.552.0000.00 - Transferências de Recursos do FNDE Referentes ao Programa Nacional de Alimentação</i>	<i>Fiscal</i>	<i>220.000,00</i>			
1714.52.01.0200.000	Transferências do Programa Nacional de Alimentação Escolar - AEE			12.000,00		
	<i>1.552.0000.00 - Transferências de Recursos do FNDE Referentes ao Programa Nacional de Alimentação</i>	<i>Fiscal</i>	<i>12.000,00</i>			
1714.52.01.0300.000	Transferências do Programa Nacional de Alimentação Escolar - Pré-escola			220.000,00		
	<i>1.552.0000.00 - Transferências de Recursos do FNDE Referentes ao Programa Nacional de Alimentação</i>	<i>Fiscal</i>	<i>220.000,00</i>			
1714.52.01.0400.000	Transferências do Programa Nacional de Alimentação Escolar - EJA			12.000,00		
	<i>1.552.0000.00 - Transferências de Recursos do FNDE Referentes ao Programa Nacional de Alimentação</i>	<i>Fiscal</i>	<i>12.000,00</i>			
1714.52.01.0500.000	Transferências do Programa Nacional de Alimentação Escolar - Ensino Fundamental			1.100.000,00		
	<i>1.552.0000.00 - Transferências de Recursos do FNDE Referentes ao Programa Nacional de Alimentação</i>	<i>Fiscal</i>	<i>1.100.000,00</i>			
1714.53.00.0000.000	Transferências referentes ao Programa Nacional de Apoio ao Transporte do Escolar – PNATE			1.200.000,00		
1714.53.01.0000.000	Transferências referentes ao Programa Nacional de Apoio ao Transporte do Escolar – PNATE - Principal			1.200.000,00		
1714.53.01.0100.000	Transferências Diretas do FNDE – PNATE - Educação Infantil			250.000,00		
	<i>1.553.0000.00 - Transferências de Recursos do FNDE Referentes ao Programa Nacional de Apoio ao T</i>	<i>Fiscal</i>	<i>250.000,00</i>			
1714.53.01.0200.000	Transferências Diretas do FNDE – PNATE - Ensino Fundamental			750.000,00		
	<i>1.553.0000.00 - Transferências de Recursos do FNDE Referentes ao Programa Nacional de Apoio ao T</i>	<i>Fiscal</i>	<i>750.000,00</i>			
1714.53.01.0300.000	Transferências Diretas do FNDE – PNATE - Educação Médio			200.000,00		
	<i>1.553.0000.00 - Transferências de Recursos do FNDE Referentes ao Programa Nacional de Apoio ao T</i>	<i>Fiscal</i>	<i>200.000,00</i>			
1714.99.00.0000.000	Outras Transferências Diretas do Fundo Nacional do Desenvolvimento da Educação - FNDE			2.000.000,00		
1714.99.01.0000.000	Outras Transferências Diretas do Fundo Nacional do Desenvolvimento da Educação - FNDE - Principal			2.000.000,00		
	<i>1.569.0000.00 - Outras Transferências de Recursos do FNDE</i>	<i>Fiscal</i>	<i>2.000.000,00</i>			
1715.00.00.0000.000	Transferências de Recursos de Complementação da União ao Fundo de Manutenção e Desenvolvimento da Educação Básica e de V			33.000.000,00		
1715.50.00.0000.000	Transferências de Recursos de Complementação da União ao Fundeb – VAAT			33.000.000,00		
1715.50.01.0000.000	Transferências de Recursos de Complementação da União ao Fundeb – VAAT - Principal			15.000.000,00		
	<i>1.542.1070.00 - Transferências do FUNDEB 70% - Complementação da União – VAAT</i>	<i>Fiscal</i>	<i>10.500.000,00</i>			
	<i>1.542.0000.00 - Transferências do FUNDEB 30% - Complementação da União - VAAT</i>	<i>Fiscal</i>	<i>4.500.000,00</i>			

Estado: Ceará

Prefeitura Municipal de Amontada

Orçamento Programa Para o Exercício de 2024

Receitas Segundo as Categorias Econômicas - Orçamento Consolidado

(em R\$ 1,00)

Anexo 2, da Lei nº 4320, de 17/03/64 (Portaria SOF nº 8, de 04/02/85)

Código	Especificação / Fonte de Recurso	Esfera	Fonte de Rec.	Espécie	Origem	Cat. Econ.
1715.51.00.0000.000	Transferências de Recursos de Complementação da União ao Fundeb – VAAF			16.000.000,00		
1715.51.01.0000.000	Transferências de Recursos de Complementação da União ao Fundeb – VAAF - Principal			16.000.000,00		
	1.541.1070.00 - Transferências do FUNDEB 70% - Complementação da União - VAAF	Fiscal	11.200.000,00			
	1.541.0000.00 - Transferências do FUNDEB 30% - Complementação da União - VAAF	Fiscal	4.800.000,00			
1715.52.00.0000.000	Transferências de Recursos de Complementação da União ao Fundeb – VAAR			2.000.000,00		
1715.52.01.0000.000	Transferências de Recursos de Complementação da União ao Fundeb – VAAR - Principal			2.000.000,00		
	1.543.0000.00 - Transferências do FUNDEB 30% - Complementação da União - VAAR	Fiscal	2.000.000,00			
1716.00.00.0000.000	Transferências de Recursos do Fundo Nacional de Assistência Social – FNAS			910.000,00		
1716.50.00.0000.000	Transferências de Recursos do Fundo Nacional de Assistência Social – FNAS			910.000,00		
1716.50.01.0000.000	Transferências de Recursos do Fundo Nacional de Assistência Social – FNAS - Principal			910.000,00		
1716.50.01.0100.000	Transferências do Serviço De Convivência E Fortalecimento De Vínculos			180.000,00		
	1.660.0000.00 - Transferência de Recursos do Fundo Nacional de Assistência Social - FNAS	Seguridade	180.000,00			
1716.50.01.0200.000	Transferências do Piso Básico Fixo - FNAS			180.000,00		
	1.660.0000.00 - Transferência de Recursos do Fundo Nacional de Assistência Social - FNAS	Seguridade	180.000,00			
1716.50.01.0300.000	Transferências do Índice De Gestão Descentralizada – IGD/PBF			160.000,00		
	1.660.0000.00 - Transferência de Recursos do Fundo Nacional de Assistência Social - FNAS	Seguridade	160.000,00			
1716.50.01.0400.000	Transferências do Programa Primeira Infância No SUAS			200.000,00		
	1.660.0000.00 - Transferência de Recursos do Fundo Nacional de Assistência Social - FNAS	Seguridade	200.000,00			
1716.50.01.1100.000	Proteção Social Especial de Média Complexidade - Principal			20.000,00		
	1.660.0000.00 - Transferência de Recursos do Fundo Nacional de Assistência Social - FNAS	Seguridade	20.000,00			
1716.50.01.1600.000	Transferências do Programa Bolsa Família - FNAS			120.000,00		
	1.660.0000.00 - Transferência de Recursos do Fundo Nacional de Assistência Social - FNAS	Fiscal	120.000,00			
1716.50.01.9900.000	Outras Transferências do FNAS - Principal			50.000,00		
	1.660.0000.00 - Transferência de Recursos do Fundo Nacional de Assistência Social - FNAS	Seguridade	50.000,00			
1717.00.00.0000.000	Transferências de Convênios da União e de Suas Entidades			400.000,00		
1717.50.00.0000.000	Transferências de Convênios da União para o Sistema Único de Saúde – SUS			300.000,00		
1717.50.01.0000.000	Transferências de Convênios da União para o Sistema Único de Saúde – SUS - Principal			100.000,00		
	1.631.0000.00 - Transferências do Governo Federal referentes a Convênios e outros Repasses vincu	Seguridade	100.000,00			
1717.51.00.0000.000	Transferências de Convênios da União Destinadas a Programas de Educação			100.000,00		
1717.51.01.0000.000	Transferências de Convênios da União Destinadas a Programas de Educação - Principal			100.000,00		
	1.570.0000.00 - Transferências do Governo Federal referentes a Convênios e outros Repasses vincu	Fiscal	100.000,00			
1717.52.00.0000.000	Transferências de Convênios da União Destinadas a Programas de Assistência Social			100.000,00		

Estado: Ceará

Prefeitura Municipal de Amontada

Orçamento Programa Para o Exercício de 2024

Receitas Segundo as Categorias Econômicas - Orçamento Consolidado

(em R\$ 1,00)

Anexo 2, da Lei nº 4320, de 17/03/64 (Portaria SOF nº 8, de 04/02/85)

Código	Especificação / Fonte de Recurso	Esfera	Fonte de Rec.	Espécie	Origem	Cat. Econ.
1717.52.01.0000.000	Transferências de Convênios da União Destinadas a Programas de Assistência Social - Principal <i>1.665.0000.01 - Transf. do Governo Federal ref. a Transf. de Convênios e outros Repasses vinc. à</i>		<i>Seguridade</i> <i>100.000,00</i>	100.000,00		
1717.99.00.0000.000	Outras Transferências de Convênios da União e de Suas Entidades			100.000,00		
1717.99.01.0000.000	Outras Transferências de Convênios da União e de Suas Entidades - Principal <i>1.700.0000.00 - Outras Transferências de Convênios ou Repasses da União</i>	<i>Fiscal</i>	<i>100.000,00</i>	100.000,00		
1719.00.00.0000.000	Outras Transferências de Recursos da União e de suas Entidades			800.000,00		
1719.57.00.0000.000	Transferência Especial da União			250.000,00		
1719.57.01.0000.000	Transferência Especial da União - Principal <i>1.706.0000.00 - Transferência Especial da União</i>	<i>Fiscal</i>	<i>250.000,00</i>	250.000,00		
1719.58.00.0000.000	Transferência Obrigatória Decorrente da Lei Complementar nº 176/22			300.000,00		
1719.58.01.0000.000	Transferência Obrigatória Decorrente da Lei Complementar nº 176/2020 - Principal <i>1.706.0000.00 - Transferência Especial da União</i>	<i>Fiscal</i>	<i>300.000,00</i>	300.000,00		
1719.60.00.0000.000	Transferências da Política Nacional Aldir Blanc de Fomento à Cultura - Lei nº 14.399/2022			100.000,00		
1719.60.01.0000.000	Transferências da Política Nacional Aldir Blanc de Fomento à Cultura - Lei nº 14.399/2022 - Principal <i>1.719.0000.00 - Transferências da Política Nacional Aldir Blanc de Fomento à Cultura - Lei nº 14</i>	<i>Fiscal</i>	<i>100.000,00</i>	100.000,00		
1719.99.00.0000.000	Outras Transferências de Recursos da União e de suas Entidades			150.000,00		
1719.99.01.0000.000	Outras Transferências de Recursos da União e de suas Entidades - Principal			150.000,00		
1719.99.01.0100.000	Transferências Destinadas ao Setor Cultural LC 195/2022 - Demais Setores <i>1.716.0000.00 - Transferências Destinadas ao Setor Cultural - LC nº 195/2022 - Art. 8º - Demais</i>	<i>Fiscal</i>	<i>100.000,00</i>	100.000,00		
1719.99.01.9000.000	Outras Transferências de Recursos da União e de suas Entidades - Principal <i>1.706.0000.00 - Transferência Especial da União</i>	<i>Fiscal</i>	<i>50.000,00</i>	50.000,00		
1720.00.00.0000.000	Transferências dos Estados e do Distrito Federal e de suas Entidades			18.660.000,00		
1721.00.00.0000.000	Participação na Receita dos Estados e Distrito Federal			16.000.000,00		
1721.50.00.0000.000	Cota-Parte do ICMS			14.000.000,00		
1721.50.01.0000.000	Cota-Parte do ICMS - Principal <i>1.500.0000.00 - Recursos não vinculados de Impostos</i>	<i>Fiscal</i>	<i>11.200.000,00</i>			
	<i>1.500.1001.00 - Receitas de Impostos e de Transferência de Impostos – Educação</i>	<i>Fiscal</i>	<i>700.000,00</i>			
	<i>1.500.1002.00 - Receitas de Impostos e de Transferência de Impostos – Saúde</i>	<i>Fiscal</i>	<i>2.100.000,00</i>			
1721.51.00.0000.000	Cota-Parte do IPVA			1.800.000,00		
1721.51.01.0000.000	Cota-Parte do IPVA - Principal <i>1.500.0000.00 - Recursos não vinculados de Impostos</i>	<i>Fiscal</i>	<i>1.440.000,00</i>			
	<i>1.500.1001.00 - Receitas de Impostos e de Transferência de Impostos – Educação</i>	<i>Fiscal</i>	<i>90.000,00</i>			
	<i>1.500.1002.00 - Receitas de Impostos e de Transferência de Impostos – Saúde</i>	<i>Fiscal</i>	<i>270.000,00</i>			
1721.52.00.0000.000	Cota-Parte do IPI - Municípios			100.000,00		

Estado: Ceará

Prefeitura Municipal de Amontada

Orçamento Programa Para o Exercício de 2024

Receitas Segundo as Categorias Econômicas - Orçamento Consolidado

(em R\$ 1,00)

Anexo 2, da Lei nº 4320, de 17/03/64 (Portaria SOF nº 8, de 04/02/85)

Código	Especificação / Fonte de Recurso	Esfera	Fonte de Rec.	Espécie	Origem	Cat. Econ.
1721.52.01.0000.000	Cota-Parte do IPI - Municípios - Principal			100.000,00		
	<i>1.500.0000.00 - Recursos não vinculados de Impostos</i>	<i>Fiscal</i>	<i>80.000,00</i>			
	<i>1.500.1001.00 - Receitas de Impostos e de Transferência de Impostos – Educação</i>	<i>Fiscal</i>	<i>5.000,00</i>			
	<i>1.500.1002.00 - Receitas de Impostos e de Transferência de Impostos – Saúde</i>	<i>Fiscal</i>	<i>15.000,00</i>			
1721.53.00.0000.000	Cota-Parte da Contribuição de Intervenção no Domínio Econômico			100.000,00		
1721.53.01.0000.000	Cota-Parte da Contribuição de Intervenção no Domínio Econômico - Principal			100.000,00		
	<i>1.750.0000.00 - Recursos da Contribuição de Intervenção no Domínio Econômico - CIDE</i>	<i>Fiscal</i>	<i>100.000,00</i>			
1722.00.00.0000.000	Transferências das Compensações Financeiras pela Exploração de Recursos Naturais			10.000,00		
1722.50.00.0000.000	Cota-parte da Compensação Financeira de Recursos Hídricos			10.000,00		
1722.52.00.0000.000	Cota-parte Royalties – Compensação Financeira pela Produção do Petróleo			10.000,00		
1722.52.01.0000.000	Cota-parte Royalties – Compensação Financeira pela Produção do Petróleo - Principal			10.000,00		
	<i>1.705.0000.00 - Transferências dos Estados Referentes a Compensações Financeiras pela Exploração</i>	<i>Fiscal</i>	<i>10.000,00</i>			
1723.00.00.0000.000	Transferências de Recursos do Sistema Único de Saúde – SUS			300.000,00		
1723.50.00.0000.000	Transferências de Recursos do Sistema Único de Saúde – SUS			300.000,00		
1723.50.01.0000.000	Transferências de Recursos do Sistema Único de Saúde – SUS - Principal			300.000,00		
	<i>1.621.0000.00 - Transferências Fundo a Fundo de Recursos do SUS provenientes do Governo Estadual</i>	<i>Seguridade</i>	<i>300.000,00</i>			
1724.00.00.0000.000	Transferências de Convênios dos Estados e DF e de Suas Entidades			1.650.000,00		
1724.50.00.0000.000	Transferências de Convênios dos Estados e DF para o Sistema Único de Saúde – SUS			450.000,00		
1724.50.01.0000.000	Transferências de Convênios dos Estados e DF para o Sistema Único de Saúde – SUS - Principal			200.000,00		
	<i>1.632.0000.00 - Transferências do Estado referentes a Convênios e outros Repasses vinculados à S</i>	<i>Seguridade</i>	<i>200.000,00</i>			
1724.51.00.0000.000	Transferências de Convênios dos Estados Destinadas a Programas de Educação			250.000,00		
1724.51.01.0000.000	Transferências de Convênios dos Estados Destinadas a Programas de Educação - Principal			250.000,00		
	<i>1.571.0000.00 - Transferências do Estado referentes a Convênios e outros Repasses vinculados à E</i>	<i>Fiscal</i>	<i>250.000,00</i>			
1724.99.00.0000.000	Outras Transferências de Convênios dos Estados e DF e de Suas Entidades			1.200.000,00		
1724.99.01.0000.000	Outras Transferências de Convênios dos Estados e DF e de Suas Entidades - Principal			1.200.000,00		
	<i>1.701.0000.00 - Outras Transferências de Convênios ou Repasses dos Estados</i>	<i>Fiscal</i>	<i>1.200.000,00</i>			
1729.00.00.0000.000	Outras Transferências dos Estados e Distrito Federal			700.000,00		
1729.50.00.0000.000	Transferências de Estados a Consórcios Públicos			500.000,00		
1729.51.00.0000.000	Transferências de Estados destinadas à Assistência Social			150.000,00		
1729.51.01.0000.000	Transferências de Estados destinadas à Assistência Social - Principal			150.000,00		
1729.51.01.0100.000	Transferências de Recursos do Fundo Estadual de Assistência Social - FEAS			150.000,00		
	<i>1.661.0000.00 - Transferência de Recursos dos Fundos Estaduais de Assistência Social</i>	<i>Seguridade</i>	<i>150.000,00</i>			

Estado: Ceará

Prefeitura Municipal de Amontada

Orçamento Programa Para o Exercício de 2024

Receitas Segundo as Categorias Econômicas - Orçamento Consolidado

(em R\$ 1,00)

Anexo 2, da Lei nº 4320, de 17/03/64 (Portaria SOF nº 8, de 04/02/85)

Código	Especificação / Fonte de Recurso	Esfera	Fonte de Rec.	Espécie	Origem	Cat. Econ.
1729.52.00.0000.000	Transferências de Recursos Destinados a Programas de Educação			100.000,00		
1729.52.01.0000.000	Transferências de Recursos Destinados a Programas de Educação - Principal			100.000,00		
1729.52.01.9900.000	Outras Transferências de Recursos Destinados a Programas de Educação - Principal			100.000,00		
	<i>1.576.0000.00 - Transferências de Recursos dos Estados para programas de educação</i>	<i>Fiscal</i>	<i>100.000,00</i>			
1729.53.00.0000.000	Cota-Parte da Transferência da Compensação Financeira das Perdas com Arrecadação de ICMS - LC nº 194/2022			250.000,00		
1729.53.01.0000.000	Cota-Parte da Transferência da Compensação Financeira das Perdas com Arrecadação de ICMS - LC nº 194/2022- Principal			250.000,00		
	<i>1.710.0000.00 - Transferência Especial dos Estados</i>	<i>Fiscal</i>	<i>250.000,00</i>			
1729.99.00.0000.000	Outras Transferências dos Estados e DF			200.000,00		
1729.99.01.0000.000	Outras Transferências dos Estados e DF - Principal			200.000,00		
	<i>1.710.0000.00 - Transferência Especial dos Estados</i>	<i>Fiscal</i>	<i>200.000,00</i>			
1730.00.00.0000.000	Transferências dos Municípios e de suas Entidades			250.000,00		
1739.00.00.0000.000	Outras Transferências dos Municípios			250.000,00		
1739.99.00.0000.000	Outras Transferências dos Municípios			250.000,00		
1739.99.01.0000.000	Outras Transferências dos Municípios - Principal			250.000,00		
	<i>1.702.0000.00 - Outras Transferências de Convênios ou Repasses dos Municípios</i>	<i>Fiscal</i>	<i>250.000,00</i>			
1750.00.00.0000.000	Transferências de Outras Instituições Públicas			40.000.000,00		
1751.00.00.0000.000	Transferências de Recursos do Fundo de Manutenção e Desenvolvimento da Educação Básica e de Valorização dos Profissionais			40.000.000,00		
1751.50.00.0000.000	Transferências de Recursos do Fundo de Manutenção e Desenvolvimento da Educação Básica e de Valorização dos Profissionais			40.000.000,00		
1751.50.01.0000.000	Transferências de Recursos do Fundo de Manutenção e Desenvolvimento da Educação Básica e de Valorização dos Profissionais			40.000.000,00		
	<i>1.540.1070.00 - Transferências do FUNDEB - Impostos e Transferências de Impostos - 70%</i>	<i>Fiscal</i>	<i>28.000.000,00</i>			
	<i>1.540.0000.00 - Transferências do FUNDEB - Impostos e Transferências de Impostos - 30%</i>	<i>Fiscal</i>	<i>12.000.000,00</i>			
1790.00.00.0000.000	Demais Transferências Correntes			10.000,00		
1791.00.00.0000.000	Transferências de Pessoas Físicas			10.000,00		
1791.99.00.0000.000	Outras Transferências de Pessoas Físicas			10.000,00		
1791.99.01.0000.000	Outras Transferências de Pessoas Físicas - Principal			10.000,00		
	<i>1.665.0000.01 - Transf. do Governo Federal ref. a Transf. de Convênios e outros Repasses vinc. Seguridade à</i>		<i>10.000,00</i>			
1900.00.00.0000.000	Outras Receitas Correntes				1.215.000,00	
1910.00.00.0000.000	Multas Administrativas, Contratuais e Judiciais			549.000,00		
1911.00.00.0000.000	Multas Administrativas, Contratuais e Judiciais			549.000,00		
1911.01.00.0000.000	Multas Previstas em Legislação Específica			384.000,00		
1911.01.01.0000.000	Multas Previstas em Legislação Específica - Principal			350.000,00		
	<i>1.899.0000.02 - Recursos Destinados ao Meio Ambiente</i>	<i>Fiscal</i>	<i>300.000,00</i>			
	<i>1.500.0000.00 - Recursos não vinculados de Impostos</i>	<i>Fiscal</i>	<i>50.000,00</i>			
1911.01.02.0000.000	Multas Previstas em Legislação Específica - Multas e Juros			2.000,00		

Estado: Ceará

Prefeitura Municipal de Amontada

Orçamento Programa Para o Exercício de 2024

Receitas Segundo as Categorias Econômicas - Orçamento Consolidado

(em R\$ 1,00)

Anexo 2, da Lei nº 4320, de 17/03/64 (Portaria SOF nº 8, de 04/02/85)

Código	Especificação / Fonte de Recurso	Esfera	Fonte de Rec.	Espécie	Origem	Cat. Econ.
	<i>1.899.0000.02 - Recursos Destinados ao Meio Ambiente</i>	<i>Fiscal</i>	<i>1.000,00</i>			
	<i>1.500.0000.00 - Recursos não vinculados de Impostos</i>	<i>Fiscal</i>	<i>1.000,00</i>			
1911.01.03.0000.000	Multas Previstas em Legislação Específica - Dívida ativa			30.000,00		
	<i>1.500.0000.00 - Recursos não vinculados de Impostos</i>	<i>Fiscal</i>	<i>10.000,00</i>			
	<i>1.899.0000.02 - Recursos Destinados ao Meio Ambiente</i>	<i>Fiscal</i>	<i>20.000,00</i>			
1911.01.04.0000.000	Multas Previstas em Legislação Específica - Multas e Juros da Dívida ativa			2.000,00		
	<i>1.500.0000.00 - Recursos não vinculados de Impostos</i>	<i>Fiscal</i>	<i>1.000,00</i>			
	<i>1.899.0000.02 - Recursos Destinados ao Meio Ambiente</i>	<i>Fiscal</i>	<i>1.000,00</i>			
1911.07.00.0000.000	Multas Aplicadas pelos Tribunais de Contas			102.000,00		
1911.07.01.0000.000	Multas Aplicadas pelos Tribunais de Contas - Principal			50.000,00		
	<i>1.500.0000.00 - Recursos não vinculados de Impostos</i>	<i>Fiscal</i>	<i>50.000,00</i>			
1911.07.02.0000.000	Multas Aplicadas pelos Tribunais de Contas - Multas e Juros			1.000,00		
	<i>1.500.0000.00 - Recursos não vinculados de Impostos</i>	<i>Fiscal</i>	<i>1.000,00</i>			
1911.07.03.0000.000	Multas Aplicadas pelos Tribunais de Contas - Dívida ativa			50.000,00		
	<i>1.500.0000.00 - Recursos não vinculados de Impostos</i>	<i>Fiscal</i>	<i>50.000,00</i>			
1911.07.04.0000.000	Multas Aplicadas pelos Tribunais de Contas - Multas e Juros da Dívida ativa			1.000,00		
	<i>1.500.0000.00 - Recursos não vinculados de Impostos</i>	<i>Fiscal</i>	<i>1.000,00</i>			
1911.14.00.0000.000	Multas Previstas no Código de Trânsito Brasileiro - CTB			63.000,00		
1911.14.01.0000.000	Multas Previstas no Código de Trânsito Brasileiro - CTB - Principal			60.000,00		
	<i>1.752.0000.00 - Recursos Vinculados ao Trânsito</i>	<i>Fiscal</i>	<i>60.000,00</i>			
1911.14.02.0000.000	Multas Previstas no Código de Trânsito Brasileiro - CTB - Multas e Juros de Mora			1.000,00		
	<i>1.752.0000.00 - Recursos Vinculados ao Trânsito</i>	<i>Fiscal</i>	<i>1.000,00</i>			
1911.14.03.0000.000	Multas Previstas no Código de Trânsito Brasileiro - CTB - Dívida Ativa			1.000,00		
	<i>1.752.0000.00 - Recursos Vinculados ao Trânsito</i>	<i>Fiscal</i>	<i>1.000,00</i>			
1911.14.04.0000.000	Multas Previstas no Código de Trânsito Brasileiro - CTB - Dívida Ativa - Multas e Juros de Mora da Dívida Ativa			1.000,00		
	<i>1.752.0000.00 - Recursos Vinculados ao Trânsito</i>	<i>Fiscal</i>	<i>1.000,00</i>			
1920.00.00.0000.000	Indenizações, Restituições e Ressarcimentos			412.000,00		
1921.00.00.0000.000	Indenizações			212.000,00		
1921.01.00.0000.000	Indenizações por Danos Causados ao Patrimônio Público			12.000,00		
1921.01.01.0000.000	Indenizações por Danos Causados ao Patrimônio Público - Principal			5.000,00		
	<i>1.500.0000.00 - Recursos não vinculados de Impostos</i>	<i>Fiscal</i>	<i>5.000,00</i>			
1921.01.02.0000.000	Indenizações por Danos Causados ao Patrimônio Público - Multas e Juros			1.000,00		
	<i>1.500.0000.00 - Recursos não vinculados de Impostos</i>	<i>Fiscal</i>	<i>1.000,00</i>			

Estado: Ceará

Prefeitura Municipal de Amontada

Orçamento Programa Para o Exercício de 2024

Receitas Segundo as Categorias Econômicas - Orçamento Consolidado

(em R\$ 1,00)

Anexo 2, da Lei nº 4320, de 17/03/64 (Portaria SOF nº 8, de 04/02/85)

Código	Especificação / Fonte de Recurso	Esfera	Fonte de Rec.	Espécie	Origem	Cat. Econ.
1921.01.03.0000.000	Indenizações por Danos Causados ao Patrimônio Público - Dívida ativa <i>1.500.0000.00 - Recursos não vinculados de Impostos</i>	<i>Fiscal</i>	<i>5.000,00</i>	5.000,00		
1921.01.04.0000.000	Indenizações por Danos Causados ao Patrimônio Público - Multas e Juros da Dívida ativa <i>1.500.0000.00 - Recursos não vinculados de Impostos</i>	<i>Fiscal</i>	<i>1.000,00</i>	1.000,00		
1921.99.00.0000.000	Outras Indenizações			200.000,00		
1921.99.01.0000.000	Outras Indenizações - Principal <i>1.500.0000.00 - Recursos não vinculados de Impostos</i>	<i>Fiscal</i>	<i>200.000,00</i>	200.000,00		
1922.00.00.0000.000	Restituições			100.000,00		
1922.99.00.0000.000	Outras Restituições			100.000,00		
1922.99.01.0000.000	Outras Restituições - Principal <i>1.500.0000.00 - Recursos não vinculados de Impostos</i>	<i>Fiscal</i>	<i>100.000,00</i>	100.000,00		
1923.00.00.0000.000	Ressarcimentos			100.000,00		
1923.99.00.0000.000	Outros Ressarcimentos			100.000,00		
1923.99.01.0000.000	Outros Ressarcimentos - Principal <i>1.500.0000.00 - Recursos não vinculados de Impostos</i>	<i>Fiscal</i>	<i>100.000,00</i>	100.000,00		
1990.00.00.0000.000	Demais Receitas Correntes			254.000,00		
1999.00.00.0000.000	Outras Receitas Correntes			254.000,00		
1999.03.00.0000.000	Compensações Financeiras entre o Regime Geral e os Regimes Próprios de Previdência e Sistema de Proteção Social			250.000,00		
1999.03.01.0000.000	Compensações Financeiras entre o Regime Geral e os Regimes Próprios de Previdência e Sistema de Proteção Social - Princi <i>1.800.1111.02 - Rec. Vinc. RPPS - Benef. Previdenciários - P. Executivo – Fundo em Capital. (Pla</i>	<i>Seguridade</i>	<i>250.000,00</i>	250.000,00		
1999.99.00.0000.000	Outras Receitas			4.000,00		
1999.99.20.0000.000	Outras Receitas Não Arrecadadas e Não Projetadas pela RFB - Primárias			4.000,00		
1999.99.21.0000.000	Outras Receitas Não Arrecadadas e Não Projetadas pela RFB - Primárias - Principal <i>1.500.0000.00 - Recursos não vinculados de Impostos</i>	<i>Fiscal</i>	<i>4.000,00</i>	4.000,00		
2000.00.00.0000.000	Receitas de Capital					19.750.000,00
2100.00.00.0000.000	Operações de Crédito				8.000.000,00	
2110.00.00.0000.000	Operações de Crédito - Mercado Interno			8.000.000,00		
2112.00.00.0000.000	Operações de Crédito Contratuais - Mercado Interno			8.000.000,00		
2112.01.00.0000.000	Operações de Crédito Contratuais - Mercado Interno			8.000.000,00		
2112.01.01.0000.000	Operações de Crédito Contratuais - Mercado Interno - Principal <i>1.754.0000.00 - Recursos de Operações de Crédito</i>	<i>Fiscal</i>	<i>8.000.000,00</i>	8.000.000,00		
2200.00.00.0000.000	Alienação de Bens				100.000,00	
2210.00.00.0000.000	Alienação de Bens Móveis			100.000,00		
2213.00.00.0000.000	Alienação de Bens Móveis e Semoventes			100.000,00		

Estado: Ceará

Prefeitura Municipal de Amontada

Orçamento Programa Para o Exercício de 2024

Receitas Segundo as Categorias Econômicas - Orçamento Consolidado

(em R\$ 1,00)

Anexo 2, da Lei nº 4320, de 17/03/64 (Portaria SOF nº 8, de 04/02/85)

Código	Especificação / Fonte de Recurso	Esfera	Fonte de Rec.	Espécie	Origem	Cat. Econ.
2213.01.00.0000.000	Alienação de Bens Móveis e Semoventes			100.000,00		
2213.01.01.0000.000	Alienação de Bens Móveis e Semoventes - Principal			100.000,00		
	<i>1.755.0000.00 - Recursos de Alienação de Bens/Ativos - Administração Direta</i>	<i>Fiscal</i>	<i>100.000,00</i>			
2400.00.00.0000.000	Transferências de Capital				11.650.000,00	
2410.00.00.0000.000	Transferências da União e de suas Entidades			10.700.000,00		
2411.00.00.0000.000	Transferências de Recursos do Sistema Único de Saúde - SUS			1.600.000,00		
2411.50.00.0000.000	Transferências de Recursos do Sistema Único de Saúde – SUS – Fundo a Fundo - Bloco de Manutenção das Ações e Serviços Pú			1.600.000,00		
2411.51.00.0000.000	Transferências de Recursos do Sistema Único de Saúde – SUS - Fundo a Fundo - Bloco de Estruturação da Rede de Serviços P			1.600.000,00		
2411.51.10.0000.000	Transferências de Recursos do Bloco de Estruturação da Rede de Serviços Públicos de Saúde - Atenção Primária			1.000.000,00		
2411.51.11.0000.000	Transferências de Recursos do Bloco de Estruturação da Rede de Serviços Públicos de Saúde - Atenção Primária - Principal			1.000.000,00		
2411.51.11.9900.000	Outras Transferências de Recursos do Bloco de Estruturação da Rede de Serviços Públicos de Saúde - Atenção Primária - Pr			1.000.000,00		
	<i>1.601.0000.00 - Transferências Fundo a Fundo de Recursos do SUS provenientes do Governo Federal</i>	<i>Seguridade</i>	<i>1.000.000,00</i>			
2411.51.20.0000.000	Transferências de Recursos do Bloco de Estruturação da Rede de Serviços Públicos de Saúde - Atenção Especializada			500.000,00		
2411.51.21.0000.000	Transferências de Recursos do Bloco de Estruturação da Rede de Serviços Públicos de Saúde - Atenção Especializada - Prin			500.000,00		
2411.51.21.9900.000	Outras Transferências de Recursos do Bloco de Estruturação da Rede de Serviços Públicos de Saúde - Atenção Especializada			500.000,00		
	<i>1.601.0000.00 - Transferências Fundo a Fundo de Recursos do SUS provenientes do Governo Federal</i>	<i>Seguridade</i>	<i>500.000,00</i>			
2411.51.30.0000.000	Transferências de Recursos do Bloco de Estruturação da Rede de Serviços Públicos de Saúde - Assistência Farmacêutica			50.000,00		
2411.51.31.0000.000	Transferências de Recursos do Bloco de Estruturação da Rede de Serviços Públicos de Saúde - Assistência Farmacêutica - P			50.000,00		
	<i>1.601.0000.00 - Transferências Fundo a Fundo de Recursos do SUS provenientes do Governo Federal</i>	<i>Seguridade</i>	<i>50.000,00</i>			
2411.51.40.0000.000	Transferências de Recursos do Bloco de Estruturação da Rede de Serviços Públicos de Saúde - Vigilância em Saúde			50.000,00		
2411.51.41.0000.000	Transferências de Recursos do Bloco de Estruturação da Rede de Serviços Públicos de Saúde - Vigilância em Saúde - Princi			50.000,00		
	<i>1.601.0000.00 - Transferências Fundo a Fundo de Recursos do SUS provenientes do Governo Federal</i>	<i>Seguridade</i>	<i>50.000,00</i>			
2412.00.00.0000.000	Transferências de Recursos do Fundo Nacional do Desenvolvimento da Educação – FNDE			1.500.000,00		
2412.50.00.0000.000	Transferências de Recursos Destinados a Programas de Educação			1.500.000,00		
2412.50.20.0000.000	Transferências para o Programa Nacional de Reestruturação e Aquisição de Equipamentos para a Rede Escolar Pública de Edu			1.000.000,00		
2412.50.21.0000.000	Transferências para o Programa Nacional de Reestruturação e Aquisição de Equipamentos para a Rede Escolar Pública de Edu			1.000.000,00		
	<i>1.569.0000.00 - Outras Transferências de Recursos do FNDE</i>	<i>Fiscal</i>	<i>1.000.000,00</i>			
2412.50.90.0000.000	Outras transferências destinadas a Programas de Educação			500.000,00		
2412.50.91.0000.000	Outras transferências destinadas a Programas de Educação - Principal			500.000,00		
	<i>1.569.0000.00 - Outras Transferências de Recursos do FNDE</i>	<i>Fiscal</i>	<i>500.000,00</i>			
2414.00.00.0000.000	Transferências de Convênios da União e de suas Entidades			7.600.000,00		

Estado: Ceará**Prefeitura Municipal de Amontada**

Orçamento Programa Para o Exercício de 2024

Receitas Segundo as Categorias Econômicas - Orçamento Consolidado**(em R\$ 1,00)**

Anexo 2, da Lei nº 4320, de 17/03/64 (Portaria SOF nº 8, de 04/02/85)

Código	Especificação / Fonte de Recurso	Esfera	Fonte de Rec.	Espécie	Origem	Cat. Econ.
2414.50.00.0000.000	Transferências de Convênios da União para o Sistema Único de Saúde – SUS			4.600.000,00		
2414.50.01.0000.000	Transferências de Convênios da União para o Sistema Único de Saúde – SUS - Principal			1.000.000,00		
	<i>1.631.0000.00 - Transferências do Governo Federal referentes a Convênios e outros Repasses vincu</i>	<i>Seguridade</i>	<i>1.000.000,00</i>			
2414.51.00.0000.000	Transferências de Convênios da União destinadas a Programas de Educação			800.000,00		
2414.51.01.0000.000	Transferências de Convênios da União destinadas a Programas de Educação - Principal			800.000,00		
	<i>1.570.0000.00 - Transferências do Governo Federal referentes a Convênios e outros Repasses vincu</i>	<i>Fiscal</i>	<i>800.000,00</i>			
2414.52.00.0000.000	Transferências de Convênios da União destinadas a Programas de Saneamento Básico			2.000.000,00		
2414.52.01.0000.000	Transferências de Convênios da União destinadas a Programas de Saneamento Básico - Principal			2.000.000,00		
	<i>1.700.0000.00 - Outras Transferências de Convênios ou Repasses da União</i>	<i>Fiscal</i>	<i>2.000.000,00</i>			
2414.54.00.0000.000	Transferências de Convênios da União destinadas a Programas de Infraestrutura em Transporte			800.000,00		
2414.54.01.0000.000	Transferências de Convênios da União destinadas a Programas de Infraestrutura em Transporte - Principal			800.000,00		
	<i>1.700.0000.00 - Outras Transferências de Convênios ou Repasses da União</i>	<i>Fiscal</i>	<i>800.000,00</i>			
2414.99.00.0000.000	Outras Transferências de Convênios da União e de Suas Entidades			3.000.000,00		
2414.99.01.0000.000	Outras Transferências de Convênios da União e de Suas Entidades - Principal			3.000.000,00		
	<i>1.700.0000.00 - Outras Transferências de Convênios ou Repasses da União</i>	<i>Fiscal</i>	<i>3.000.000,00</i>			
2420.00.00.0000.000	Transferências dos Estados e do Distrito Federal e de suas Entidades			850.000,00		
2422.00.00.0000.000	Transferências de Convênios dos Estados e DF e de Suas Entidades			850.000,00		
2422.50.00.0000.000	Transferências de Convênios dos Estados para o Sistema Único de Saúde – SUS			650.000,00		
2422.50.01.0000.000	Transferências de Convênios dos Estados para o Sistema Único de Saúde – SUS - Principal			200.000,00		
	<i>1.631.0000.00 - Transferências do Governo Federal referentes a Convênios e outros Repasses vincu</i>	<i>Seguridade</i>	<i>200.000,00</i>			
2422.51.00.0000.000	Transferências de Convênios dos Estados destinadas a Programas de Educação			200.000,00		
2422.51.01.0000.000	Transferências de Convênios dos Estados destinadas a Programas de Educação - Principal			200.000,00		
	<i>1.571.0000.00 - Transferências do Estado referentes a Convênios e outros Repasses vinculados à E</i>	<i>Fiscal</i>	<i>200.000,00</i>			
2422.54.00.0000.000	Transferências de Convênios dos Estados destinadas a Programas de Infraestrutura em Transporte			250.000,00		
2422.54.01.0000.000	Transferências de Convênios dos Estados destinadas a Programas de Infraestrutura em Transporte - Principal			250.000,00		
	<i>1.701.0000.00 - Outras Transferências de Convênios ou Repasses dos Estados</i>	<i>Fiscal</i>	<i>250.000,00</i>			
2422.99.00.0000.000	Outras Transferências de Convênios dos Estados e DF e de Suas Entidades			200.000,00		
2422.99.01.0000.000	Outras Transferências de Convênios dos Estados e DF e de Suas Entidades - Principal			200.000,00		
	<i>1.701.0000.00 - Outras Transferências de Convênios ou Repasses dos Estados</i>	<i>Fiscal</i>	<i>200.000,00</i>			
2440.00.00.0000.000	Transferências de Instituições Privadas			100.000,00		
2441.00.00.0000.000	Transferências de Instituições Privadas			100.000,00		

Estado: Ceará

Prefeitura Municipal de Amontada

Orçamento Programa Para o Exercício de 2024

Receitas Segundo as Categorias Econômicas - Orçamento Consolidado

(em R\$ 1,00)

Anexo 2, da Lei nº 4320, de 17/03/64 (Portaria SOF nº 8, de 04/02/85)

Código	Especificação / Fonte de Recurso	Esfera	Fonte de Rec.	Espécie	Origem	Cat. Econ.
2441.99.00.0000.000	Outras Transferências de Instituições Privadas			100.000,00		
2441.99.01.0000.000	Outras Transferências de Instituições Privadas - Principal			100.000,00		
	<i>1.703.0000.00 - Outras Transferências de Convênios ou Contratos de Repasse de outras Entidades</i>	<i>Fiscal</i>	<i>100.000,00</i>			
7000.00.00.0000.000	Receitas Correntes - Intra-Orçamentária					10.313.000,00
7200.00.00.0000.000	Contribuições - Intra-Orçamentária				10.303.000,00	
7210.00.00.0000.000	Contribuições Sociais - Intra-Orçamentária			10.303.000,00		
7215.00.00.0000.000	Contribuições para Regimes Próprios de Previdência e Sistema de Proteção Social - Intra-Orçamentária			10.303.000,00		
7215.03.00.0000.000	Contribuição do Servidor Civil - Parcelamentos - Intra-Orçamentário			201.000,00		
7215.03.01.0000.000	Contribuição do Servidor Civil - Parcelamentos - Principal			200.000,00		
	<i>1.800.1111.01 - Recur. Vinculados ao RPPS - Benefícios Previdenciários - Poder Executivo – Fundo</i>	<i>Seguridade</i>	<i>200.000,00</i>			
7215.03.02.0000.000	Contribuição do Servidor Civil - Parcelamentos - Multas e Juros de Mora			1.000,00		
	<i>1.800.1111.01 - Recur. Vinculados ao RPPS - Benefícios Previdenciários - Poder Executivo – Fundo</i>	<i>Seguridade</i>	<i>1.000,00</i>			
7215.50.00.0000.000	Contribuição Patronal - Servidor Civil Inativo e Pensionistas			10.001.000,00		
7215.50.10.0000.000	Contribuição Patronal - Servidor Civil - Inativo			10.001.000,00		
7215.50.11.0000.000	Contribuição Patronal - Servidor Civil - Inativo - Principal			10.000.000,00		
	<i>1.802.0000.00 - Recursos vinculados ao RPPS - Taxa de Administração</i>	<i>Seguridade</i>	<i>750.000,00</i>			
	<i>1.800.1111.01 - Recur. Vinculados ao RPPS - Benefícios Previdenciários - Poder Executivo – Fundo</i>	<i>Seguridade</i>	<i>9.250.000,00</i>			
7215.50.12.0000.000	Contribuição Patronal - Servidor Civil - Inativo - Multas e Juros			1.000,00		
	<i>1.800.1111.01 - Recur. Vinculados ao RPPS - Benefícios Previdenciários - Poder Executivo – Fundo</i>	<i>Seguridade</i>	<i>1.000,00</i>			
7215.51.00.0000.000	Contribuição Patronal - Parcelamentos - Intra OFSS			101.000,00		
7215.51.10.0000.000	Contribuição Patronal - Servidor Civil Ativo - Parcelamentos			101.000,00		
7215.51.11.0000.000	Contribuição Patronal - Servidor Civil Ativo - Parcelamentos - Principal			100.000,00		
	<i>1.800.1111.01 - Recur. Vinculados ao RPPS - Benefícios Previdenciários - Poder Executivo – Fundo</i>	<i>Seguridade</i>	<i>100.000,00</i>			
7215.51.12.0000.000	Contribuição Patronal - Servidor Civil Ativo - Parcelamentos - Multas e Juros			1.000,00		
	<i>1.800.1111.01 - Recur. Vinculados ao RPPS - Benefícios Previdenciários - Poder Executivo – Fundo</i>	<i>Seguridade</i>	<i>1.000,00</i>			
7600.00.00.0000.000	Receita de Serviços - Intra OFSS				9.000,00	
7690.00.00.0000.000	Outros Serviços - Intra OFSS			9.000,00		
7699.00.00.0000.000	Outros Serviços - Intra OFSS			9.000,00		
7699.50.00.0000.000	Serviços Sujeitos à Regulação - Intra OFSS			8.000,00		

Estado: Ceará**Prefeitura Municipal de Amontada**

Orçamento Programa Para o Exercício de 2024

Receitas Segundo as Categorias Econômicas - Orçamento Consolidado**(em R\$ 1,00)**

Anexo 2, da Lei nº 4320, de 17/03/64 (Portaria SOF nº 8, de 04/02/85)

Código	Especificação / Fonte de Recurso	Esfera	Fonte de Rec.	Espécie	Origem	Cat. Econ.
7699.50.10.0000.000	Serviços de Saneamento Básico - Abastecimento de Água			6.000,00		
7699.50.11.0000.000	Serviços de Saneamento Básico - Abastecimento de Água - Principal			5.000,00		
	1.501.0000.00 - Outros Recursos não Vinculados	Fiscal	5.000,00			
7699.50.12.0000.000	Serviços de Saneamento Básico - Abastecimento de Água - Multas e Juros de Mora			1.000,00		
	1.501.0000.00 - Outros Recursos não Vinculados	Fiscal	1.000,00			
7699.50.20.0000.000	Serviços de Saneamento Básico - Esgotamento Sanitário			2.000,00		
7699.50.21.0000.000	Serviços de Saneamento Básico - Esgotamento Sanitário - Principal			1.000,00		
	1.501.0000.00 - Outros Recursos não Vinculados	Fiscal	1.000,00			
7699.50.22.0000.000	Serviços de Saneamento Básico - Esgotamento Sanitário - Multas e Juros de Mora			1.000,00		
	1.501.0000.00 - Outros Recursos não Vinculados	Fiscal	1.000,00			
7699.99.00.0000.000	Outros Serviços - Intra OFSS			1.000,00		
7699.99.01.0000.000	Outros Serviços - Principal			1.000,00		
	1.501.0000.00 - Outros Recursos não Vinculados	Fiscal	1.000,00			
7900.00.00.0000.000	Outras Receitas Correntes - Intra OFSS				1.000,00	
7920.00.00.0000.000	Indenizações, Restituições e Ressarcimentos - Intra Orçamentária			1.000,00		
7922.00.00.0000.000	Restituições - Intra Orçamentária			1.000,00		
7922.99.00.0000.000	Outras Restituições - Intra Orçamentária			1.000,00		
7922.99.01.0000.000	Outras Restituições - Principal - Intra Orçamentária			1.000,00		
	1.800.1111.01 - Recur. Vinculados ao RPPS - Benefícios Previdenciários - Poder Executivo – Fundo	Seguridade	1.000,00			
9000.00.00.0000.000	Deduções					-13.190.000,00
9500.00.00.0000.000	Deduções				-13.190.000,00	
9510.00.00.0000.000	Dedução para formação do FUNDEB de Receitas Correntes			-13.190.000,00		
9517.00.00.0000.000	Dedução para formação do FUNDEB de Transferências Correntes			-13.190.000,00		
9517.10.00.0000.000	Dedução para formação do FUNDEB de Transferências da União e de suas Entidades			-10.010.000,00		
9517.11.00.0000.000	Dedução para formação do FUNDEB de Transferências Decorrentes de Participação na Receita da União			-10.010.000,00		
9517.11.51.0000.000	Dedução para formação do FUNDEB de Cota-Parte do Fundo de Participação dos Municípios - FPM			-10.000.000,00		
9517.11.51.1100.000	Dedução para formação do FUNDEB de Cota-Parte do Fundo de Participação dos Municípios - Cota Mensal - Principal			-10.000.000,00		
	1.500.0000.00 - Recursos não vinculados de Impostos	Fiscal	-10.000.000,00			
9517.11.52.0000.000	Dedução para formação do FUNDEB de Cota-Parte do Imposto Sobre a Propriedade Territorial Rural			-10.000,00		
9517.11.52.0100.000	Dedução para formação do FUNDEB de Cota-Parte do Imposto Sobre a Propriedade Territorial Rural - Principal			-10.000,00		
	1.500.0000.00 - Recursos não vinculados de Impostos	Fiscal	-10.000,00			
9517.20.00.0000.000	Dedução para formação do FUNDEB de Transferências dos Estados e do Distrito Federal e de suas Entidades			-3.180.000,00		
9517.21.00.0000.000	Dedução para formação do FUNDEB de Participação na Receita dos Estados e Distrito Federal			-3.180.000,00		
9517.21.50.0000.000	Dedução para formação do FUNDEB de Cota-Parte do ICMS			-3.180.000,00		

Estado: Ceará

Prefeitura Municipal de Amontada

Orçamento Programa Para o Exercício de 2024

Receitas Segundo as Categorias Econômicas - Orçamento Consolidado

(em R\$ 1,00)

Anexo 2, da Lei nº 4320, de 17/03/64 (Portaria SOF nº 8, de 04/02/85)

Código	Especificação / Fonte de Recurso	Esfera	Fonte de Rec.	Espécie	Origem	Cat. Econ.
9517.21.50.0100.000	Dedução para formação do FUNDEB de Cota-Parte do ICMS - Principal <i>1.500.0000.00 - Recursos não vinculados de Impostos</i>	<i>Fiscal</i>	<i>-2.800.000,00</i>	-2.800.000,00		
9517.21.51.0000.000	Dedução para formação do FUNDEB de Cota-Parte do IPVA			-360.000,00		
9517.21.51.0100.000	Dedução para formação do FUNDEB de Cota-Parte do IPVA - Principal <i>1.500.0000.00 - Recursos não vinculados de Impostos</i>	<i>Fiscal</i>	<i>-360.000,00</i>	-360.000,00		
9517.21.52.0000.000	Dedução para formação do FUNDEB de Cota-Parte do IPI - Municípios			-20.000,00		
9517.21.52.0100.000	Dedução para formação do FUNDEB de Cota-Parte do IPI - Municípios - Principal <i>1.500.0000.00 - Recursos não vinculados de Impostos</i>	<i>Fiscal</i>	<i>-20.000,00</i>	-20.000,00		
				Total Geral:		230.000.000,00

Estado: Ceará**Prefeitura Municipal de Amontada**

Orçamento Programa Para o Exercício de 2024

Receitas Segundo as Categorias Econômicas - Orçamento Consolidado**(em R\$ 1,00)**

Anexo 2, da Lei nº 4320, de 17/03/64 (Portaria SOF nº 8, de 04/02/85)

Código	Especificação / Fonte de Recurso	Esfera	Fonte de Rec.	Espécie	Origem	Cat. Econ.
--------	----------------------------------	--------	---------------	---------	--------	------------

Demonstrativo das Receitas para Formação do FUNDEB			
Conforme Nota Técnica Nº 456/2008/GENOC/CCONT - STN de 08 de Maio de 2008			
Receita	Previsão R\$	Vinculação	Valor Vinculado
ITCMD	0,00	20,00 %	0,00
FPM	50.000.000,00	20,00 %	10.000.000,00
ITR	50.000,00	20,00 %	10.000,00
ICMS desoneração L.C. Nº 87/96	0,00	20,00 %	0,00
ICMS	14.000.000,00	20,00 %	2.800.000,00
IPVA	1.800.000,00	20,00 %	360.000,00
IPI Exportação	100.000,00	20,00 %	20.000,00
Totais	65.950.000,00	20,00 %	13.190.000,00

R E S U M O P O R E S F E R A	
Esfera do Orçamento	Previsão da Receita R\$
Orçamento Fiscal	181.894.000,00
Orçamento da Seguridade Social	48.106.000,00
Orçamento de Investimento	0,00
Total da Previsão	230.000.000,00

Estado: Ceará**Prefeitura Municipal de Amontada**

Orçamento Programa Para o Exercício de 2024

Natureza da Despesa Segundo as Categorias Econômicas

(em R\$ 1,00)

Adendo III a Portaria Nº 8 de 4 de Fevereiro de 1985

Anexo 2, da Lei nº 4320, de 17/03/64, (Portaria SOF nº 8, de 04/02/85)

Código	Especificação / Fonte de Recurso	Esfera	Fonte de Recurso	Natureza	Origem	Cat. Econ.
Orgão:	01 Sec.de Administracao,Planejam.e Financas					
Unidade Orçamentária:	01 Sec.de Administracao,Planejam.e Financas					
3.0.00.00.00	Despesas Correntes					3.758.500,00
3.1.00.00.00	Pessoal e Encargos Sociais				1.474.000,00	
3.1.90.00.00	Aplicações Diretas			1.294.000,00		
3.1.90.04.00	Contratação por Tempo Determinado			5.000,00		
	1.500.0000.00 - Recursos não vinculados de Impostos	Fiscal	5.000,00			
3.1.90.11.00	Vencimentos e Vantagens Fixas - Pessoal Civil			1.200.000,00		
	1.500.0000.00 - Recursos não vinculados de Impostos	Fiscal	1.200.000,00			
3.1.90.13.00	Obrigações Patronais			80.000,00		
	1.500.0000.00 - Recursos não vinculados de Impostos	Fiscal	80.000,00			
3.1.90.16.00	Outras Despesas Variáveis - Pessoal Civil			5.000,00		
	1.500.0000.00 - Recursos não vinculados de Impostos	Fiscal	5.000,00			
3.1.90.91.00	Sentenças Judiciais			1.000,00		
	1.500.0000.00 - Recursos não vinculados de Impostos	Fiscal	1.000,00			
3.1.90.92.00	Despesas de Exercícios Anteriores			1.000,00		
	1.500.0000.00 - Recursos não vinculados de Impostos	Fiscal	1.000,00			
3.1.90.94.00	Indenizações e Restituições Trabalhistas			1.000,00		
	1.500.0000.00 - Recursos não vinculados de Impostos	Fiscal	1.000,00			
3.1.90.96.00	Ressarcimento de Despesas de Pessoal Requisitado			1.000,00		
	1.500.0000.00 - Recursos não vinculados de Impostos	Fiscal	1.000,00			
3.1.91.13.00	Obrigações Patronais - RPPS			180.000,00		
	1.500.0000.00 - Recursos não vinculados de Impostos	Fiscal	180.000,00			
3.3.00.00.00	Outras Despesas Correntes				2.284.500,00	
3.3.50.00.00	Transferências a Instituições Privadas sem Fins Lucrativos			15.000,00		
3.3.50.41.00	Contribuições			5.000,00		
	1.500.0000.00 - Recursos não vinculados de Impostos	Fiscal	5.000,00			
3.3.50.42.00	Auxílios			5.000,00		
	1.500.0000.00 - Recursos não vinculados de Impostos	Fiscal	5.000,00			
3.3.50.43.00	Subvenções Sociais			5.000,00		
	1.500.0000.00 - Recursos não vinculados de Impostos	Fiscal	5.000,00			

Estado: Ceará**Prefeitura Municipal de Amontada**

Orçamento Programa Para o Exercício de 2024

Natureza da Despesa Segundo as Categorias Econômicas**(em R\$ 1,00)**

Adendo III a Portaria Nº 8 de 4 de Fevereiro de 1985

Anexo 2, da Lei nº 4320, de 17/03/64, (Portaria SOF nº 8, de 04/02/85)

Código	Especificação / Fonte de Recurso	Esfera	Fonte de Recurso	Natureza	Origem	Cat. Econ.
3.3.90.00.00	Aplicações Diretas			2.269.500,00		
3.3.90.14.00	Diárias - Civil			1.500,00		
	1.500.0000.00 - Recursos não vinculados de Impostos	Fiscal	1.500,00			
3.3.90.30.00	Material de Consumo			85.000,00		
	1.500.0000.00 - Recursos não vinculados de Impostos	Fiscal	85.000,00			
3.3.90.31.00	Premiações Culturais, Artísticas, Científicas, Desportivas e Outras			10.000,00		
	1.500.0000.00 - Recursos não vinculados de Impostos	Fiscal	10.000,00			
3.3.90.33.00	Passagens e Despesas Com Locomoção			20.000,00		
	1.500.0000.00 - Recursos não vinculados de Impostos	Fiscal	20.000,00			
3.3.90.35.00	Serviços De Consultoria			300.000,00		
	1.500.0000.00 - Recursos não vinculados de Impostos	Fiscal	300.000,00			
3.3.90.36.00	Outros Serviços De Terceiros - Pessoa Física			80.000,00		
	1.500.0000.00 - Recursos não vinculados de Impostos	Fiscal	80.000,00			
3.3.90.39.00	Outros Serviços de Terceiros - Pessoa Jurídica			630.000,00		
	1.500.0000.00 - Recursos não vinculados de Impostos	Fiscal	630.000,00			
3.3.90.40.00	Serviços de Tecnologia da Informação e Comunicação - Pessoa Jurídica			200.000,00		
	1.500.0000.00 - Recursos não vinculados de Impostos	Fiscal	200.000,00			
3.3.90.47.00	Obrigações Tributárias e Contributivas			930.000,00		
	1.500.0000.00 - Recursos não vinculados de Impostos	Fiscal	930.000,00			
3.3.90.91.00	Sentenças Judiciais			1.000,00		
	1.500.0000.00 - Recursos não vinculados de Impostos	Fiscal	1.000,00			
3.3.90.92.00	Despesa de Exercícios Anteriores			1.000,00		
	1.500.0000.00 - Recursos não vinculados de Impostos	Fiscal	1.000,00			
3.3.90.93.00	Indenizações e Restituições			10.000,00		
	1.500.0000.00 - Recursos não vinculados de Impostos	Fiscal	10.000,00			
3.3.90.95.00	Indenização pela Execução de Trabalhos de Campo			1.000,00		
	1.500.0000.00 - Recursos não vinculados de Impostos	Fiscal	1.000,00			
4.0.00.00.00	Despesas de Capital					6.411.000,00
4.4.00.00.00	Investimentos				36.000,00	
4.4.90.00.00	Aplicações Diretas			36.000,00		
4.4.90.52.00	Equipamentos e Material Permanente			35.000,00		
	1.702.0000.00 - Outras Transferências de Convênios ou Repasses dos	Fiscal	15.000,00			

Estado: Ceará**Prefeitura Municipal de Amontada**

Orçamento Programa Para o Exercício de 2024

Natureza da Despesa Segundo as Categorias Econômicas**(em R\$ 1,00)**

Adendo III a Portaria Nº 8 de 4 de Fevereiro de 1985

Anexo 2, da Lei nº 4320, de 17/03/64, (Portaria SOF nº 8, de 04/02/85)

Código	Especificação / Fonte de Recurso	Esfera	Fonte de Recurso	Natureza	Origem	Cat. Econ.
	<i>1.755.0000.00 - Recursos de Alienação de Bens/Ativos - Administração</i>	<i>Fiscal</i>	<i>20.000,00</i>			
4.4.90.92.00	Despesas de Exercícios Anteriores			1.000,00		
	<i>1.500.0000.00 - Recursos não vinculados de Impostos</i>	<i>Fiscal</i>	<i>1.000,00</i>			
4.6.00.00.00	AMORTIZAÇÃO DA DÍVIDA				6.375.000,00	
4.6.90.00.00	Aplicações Diretas			3.425.000,00		
4.6.90.71.00	Principal da Dívida Contratual Resgatado			3.425.000,00		
	<i>1.500.0000.00 - Recursos não vinculados de Impostos</i>	<i>Fiscal</i>	<i>3.425.000,00</i>			
4.6.91.71.00	Principal da Dívida Contratual Resgatado			2.950.000,00		
	<i>1.500.0000.00 - Recursos não vinculados de Impostos</i>	<i>Fiscal</i>	<i>2.950.000,00</i>			
Total da Unidade:						10.169.500,00

Estado: Ceará**Prefeitura Municipal de Amontada**

Orçamento Programa Para o Exercício de 2024

Natureza da Despesa Segundo as Categorias Econômicas

(em R\$ 1,00)

Adendo III a Portaria Nº 8 de 4 de Fevereiro de 1985

Anexo 2, da Lei nº 4320, de 17/03/64, (Portaria SOF nº 8, de 04/02/85)

Código	Especificação / Fonte de Recurso	Esfera	Fonte de Recurso	Natureza	Origem	Cat. Econ.
Orgão:	02 Gabinete do Prefeito					
Unidade Orçamentária:	01 Gabinete do Prefeito					
3.0.00.00.00	Despesas Correntes					4.500.940,00
3.1.00.00.00	Pessoal e Encargos Sociais				2.525.000,00	
3.1.90.00.00	Aplicações Diretas			2.325.000,00		
3.1.90.04.00	Contratação por Tempo Determinado			100.000,00		
	1.500.0000.00 - Recursos não vinculados de Impostos	Fiscal	100.000,00			
3.1.90.11.00	Vencimentos e Vantagens Fixas - Pessoal Civil			2.000.000,00		
	1.500.0000.00 - Recursos não vinculados de Impostos	Fiscal	2.000.000,00			
3.1.90.13.00	Obrigações Patronais			220.000,00		
	1.500.0000.00 - Recursos não vinculados de Impostos	Fiscal	220.000,00			
3.1.90.16.00	Outras Despesas Variáveis - Pessoal Civil			1.000,00		
	1.500.0000.00 - Recursos não vinculados de Impostos	Fiscal	1.000,00			
3.1.90.91.00	Sentenças Judiciais			1.000,00		
	1.500.0000.00 - Recursos não vinculados de Impostos	Fiscal	1.000,00			
3.1.90.92.00	Despesas de Exercícios Anteriores			1.000,00		
	1.500.0000.00 - Recursos não vinculados de Impostos	Fiscal	1.000,00			
3.1.90.94.00	Indenizações e Restituições Trabalhistas			1.000,00		
	1.500.0000.00 - Recursos não vinculados de Impostos	Fiscal	1.000,00			
3.1.90.96.00	Ressarcimento de Despesas de Pessoal Requisitado			1.000,00		
	1.500.0000.00 - Recursos não vinculados de Impostos	Fiscal	1.000,00			
3.1.91.13.00	Obrigações Patronais - RPPS			200.000,00		
	1.500.0000.00 - Recursos não vinculados de Impostos	Fiscal	200.000,00			
3.3.00.00.00	Outras Despesas Correntes				1.975.940,00	
3.3.50.00.00	Transferências a Instituições Privadas sem Fins Lucrativos			62.000,00		
3.3.50.41.00	Contribuições			60.000,00		
	1.500.0000.00 - Recursos não vinculados de Impostos	Fiscal	60.000,00			
3.3.50.42.00	Auxílios			1.000,00		
	1.500.0000.00 - Recursos não vinculados de Impostos	Fiscal	1.000,00			
3.3.50.43.00	Subvenções Sociais			1.000,00		
	1.500.0000.00 - Recursos não vinculados de Impostos	Fiscal	1.000,00			

Estado: Ceará**Prefeitura Municipal de Amontada**

Orçamento Programa Para o Exercício de 2024

Natureza da Despesa Segundo as Categorias Econômicas**(em R\$ 1,00)**

Adendo III a Portaria Nº 8 de 4 de Fevereiro de 1985

Anexo 2, da Lei nº 4320, de 17/03/64, (Portaria SOF nº 8, de 04/02/85)

Código	Especificação / Fonte de Recurso	Esfera	Fonte de Recurso	Natureza	Origem	Cat. Econ.
3.3.90.00.00	Aplicações Diretas			1.913.940,00		
3.3.90.14.00	Diárias - Civil			20.000,00		
	1.500.0000.00 - Recursos não vinculados de Impostos	Fiscal	20.000,00			
3.3.90.30.00	Material de Consumo			270.000,00		
	1.500.0000.00 - Recursos não vinculados de Impostos	Fiscal	270.000,00			
3.3.90.33.00	Passagens e Despesas Com Locomoção			100.000,00		
	1.500.0000.00 - Recursos não vinculados de Impostos	Fiscal	100.000,00			
3.3.90.35.00	Serviços De Consultoria			150.000,00		
	1.500.0000.00 - Recursos não vinculados de Impostos	Fiscal	150.000,00			
3.3.90.36.00	Outros Serviços De Terceiros - Pessoa Física			370.000,00		
	1.500.0000.00 - Recursos não vinculados de Impostos	Fiscal	370.000,00			
3.3.90.39.00	Outros Serviços de Terceiros - Pessoa Jurídica			870.000,00		
	1.500.0000.00 - Recursos não vinculados de Impostos	Fiscal	870.000,00			
3.3.90.40.00	Serviços de Tecnologia da Informação e Comunicação - Pessoa Jurídica			80.000,00		
	1.500.0000.00 - Recursos não vinculados de Impostos	Fiscal	80.000,00			
3.3.90.47.00	Obrigações Tributárias e Contributivas			50.000,00		
	1.500.0000.00 - Recursos não vinculados de Impostos	Fiscal	50.000,00			
3.3.90.91.00	Sentenças Judiciais			1.000,00		
	1.500.0000.00 - Recursos não vinculados de Impostos	Fiscal	1.000,00			
3.3.90.92.00	Despesa de Exercícios Anteriores			1.000,00		
	1.500.0000.00 - Recursos não vinculados de Impostos	Fiscal	1.000,00			
3.3.90.93.00	Indenizações e Restituições			1.000,00		
	1.500.0000.00 - Recursos não vinculados de Impostos	Fiscal	1.000,00			
3.3.90.95.00	Indenização pela Execução de Trabalhos de Campo			940,00		
	1.500.0000.00 - Recursos não vinculados de Impostos	Fiscal	940,00			
4.0.00.00.00	Despesas de Capital					26.000,00
4.4.00.00.00	Investimentos				26.000,00	
4.4.90.00.00	Aplicações Diretas			26.000,00		
4.4.90.52.00	Equipamentos e Material Permanente			25.000,00		
	1.702.0000.00 - Outras Transferências de Convênios ou Repasses dos	Fiscal	15.000,00			
	1.755.0000.00 - Recursos de Alienação de Bens/Ativos - Administraç	Fiscal	10.000,00			
4.4.90.92.00	Despesas de Exercícios Anteriores			1.000,00		

Estado: Ceará

Prefeitura Municipal de Amontada

Orçamento Programa Para o Exercício de 2024

Natureza da Despesa Segundo as Categorias Econômicas

(em R\$ 1,00)

Adendo III a Portaria Nº 8 de 4 de Fevereiro de 1985

Anexo 2, da Lei nº 4320, de 17/03/64, (Portaria SOF nº 8, de 04/02/85)

Código	Especificação / Fonte de Recurso	Esfera	Fonte de Recurso	Natureza	Origem	Cat. Econ.
	1.500.0000.00 - Recursos não vinculados de Impostos	Fiscal	1.000,00			
Total da Unidade:						4.526.940,00

Estado: Ceará**Prefeitura Municipal de Amontada**

Orçamento Programa Para o Exercício de 2024

Natureza da Despesa Segundo as Categorias Econômicas

(em R\$ 1,00)

Adendo III a Portaria Nº 8 de 4 de Fevereiro de 1985

Anexo 2, da Lei nº 4320, de 17/03/64, (Portaria SOF nº 8, de 04/02/85)

Código	Especificação / Fonte de Recurso	Esfera	Fonte de Recurso	Natureza	Origem	Cat. Econ.
Orgão:	02 Gabinete do Prefeito					
Unidade Orçamentária:	02 Procuradoria Geral do Município					
3.0.00.00.00	Despesas Correntes					412.400,00
3.1.00.00.00	Pessoal e Encargos Sociais				274.400,00	
3.1.90.00.00	Aplicações Diretas			257.400,00		
3.1.90.04.00	Contratação por Tempo Determinado			3.000,00		
	1.500.0000.00 - Recursos não vinculados de Impostos	Fiscal	3.000,00			
3.1.90.11.00	Vencimentos e Vantagens Fixas - Pessoal Civil			200.000,00		
	1.500.0000.00 - Recursos não vinculados de Impostos	Fiscal	200.000,00			
3.1.90.13.00	Obrigações Patronais			50.000,00		
	1.500.0000.00 - Recursos não vinculados de Impostos	Fiscal	50.000,00			
3.1.90.16.00	Outras Despesas Variáveis - Pessoal Civil			1.000,00		
	1.500.0000.00 - Recursos não vinculados de Impostos	Fiscal	1.000,00			
3.1.90.91.00	Sentenças Judiciais			1.000,00		
	1.500.0000.00 - Recursos não vinculados de Impostos	Fiscal	1.000,00			
3.1.90.92.00	Despesas de Exercícios Anteriores			1.000,00		
	1.500.0000.00 - Recursos não vinculados de Impostos	Fiscal	1.000,00			
3.1.90.94.00	Indenizações e Restituições Trabalhistas			400,00		
	1.500.0000.00 - Recursos não vinculados de Impostos	Fiscal	400,00			
3.1.90.96.00	Ressarcimento de Despesas de Pessoal Requisitado			1.000,00		
	1.500.0000.00 - Recursos não vinculados de Impostos	Fiscal	1.000,00			
3.1.91.13.00	Obrigações Patronais - RPPS			17.000,00		
	1.500.0000.00 - Recursos não vinculados de Impostos	Fiscal	17.000,00			
3.3.00.00.00	Outras Despesas Correntes				138.000,00	
3.3.50.00.00	Transferências a Instituições Privadas sem Fins Lucrativos			3.000,00		
3.3.50.41.00	Contribuições			1.000,00		
	1.500.0000.00 - Recursos não vinculados de Impostos	Fiscal	1.000,00			
3.3.50.42.00	Auxílios			1.000,00		
	1.500.0000.00 - Recursos não vinculados de Impostos	Fiscal	1.000,00			
3.3.50.43.00	Subvenções Sociais			1.000,00		
	1.500.0000.00 - Recursos não vinculados de Impostos	Fiscal	1.000,00			

Estado: Ceará**Prefeitura Municipal de Amontada**

Orçamento Programa Para o Exercício de 2024

Natureza da Despesa Segundo as Categorias Econômicas

(em R\$ 1,00)

Adendo III a Portaria Nº 8 de 4 de Fevereiro de 1985

Anexo 2, da Lei nº 4320, de 17/03/64, (Portaria SOF nº 8, de 04/02/85)

Código	Especificação / Fonte de Recurso	Esfera	Fonte de Recurso	Natureza	Origem	Cat. Econ.
3.3.90.00.00	Aplicações Diretas			135.000,00		
3.3.90.14.00	Diárias - Civil			5.000,00		
	1.500.0000.00 - Recursos não vinculados de Impostos	Fiscal	5.000,00			
3.3.90.30.00	Material de Consumo			20.000,00		
	1.500.0000.00 - Recursos não vinculados de Impostos	Fiscal	20.000,00			
3.3.90.33.00	Passagens e Despesas Com Locomoção			10.000,00		
	1.500.0000.00 - Recursos não vinculados de Impostos	Fiscal	10.000,00			
3.3.90.35.00	Serviços De Consultoria			30.000,00		
	1.500.0000.00 - Recursos não vinculados de Impostos	Fiscal	30.000,00			
3.3.90.36.00	Outros Serviços De Terceiros - Pessoa Física			30.000,00		
	1.500.0000.00 - Recursos não vinculados de Impostos	Fiscal	30.000,00			
3.3.90.39.00	Outros Serviços de Terceiros - Pessoa Jurídica			30.000,00		
	1.500.0000.00 - Recursos não vinculados de Impostos	Fiscal	30.000,00			
3.3.90.40.00	Serviços de Tecnologia da Informação e Comunicação - Pessoa Jurídica			1.000,00		
	1.500.0000.00 - Recursos não vinculados de Impostos	Fiscal	1.000,00			
3.3.90.47.00	Obrigações Tributárias e Contributivas			5.000,00		
	1.500.0000.00 - Recursos não vinculados de Impostos	Fiscal	5.000,00			
3.3.90.91.00	Sentenças Judiciais			1.000,00		
	1.500.0000.00 - Recursos não vinculados de Impostos	Fiscal	1.000,00			
3.3.90.92.00	Despesa de Exercícios Anteriores			1.000,00		
	1.500.0000.00 - Recursos não vinculados de Impostos	Fiscal	1.000,00			
3.3.90.93.00	Indenizações e Restituições			1.000,00		
	1.500.0000.00 - Recursos não vinculados de Impostos	Fiscal	1.000,00			
3.3.90.95.00	Indenização pela Execução de Trabalhos de Campo			1.000,00		
	1.500.0000.00 - Recursos não vinculados de Impostos	Fiscal	1.000,00			
4.0.00.00.00	Despesas de Capital					7.000,00
4.4.00.00.00	Investimentos				7.000,00	
4.4.90.00.00	Aplicações Diretas			7.000,00		
4.4.90.52.00	Equipamentos e Material Permanente			6.000,00		
	1.702.0000.00 - Outras Transferências de Convênios ou Repasses dos	Fiscal	5.000,00			
	1.755.0000.00 - Recursos de Alienação de Bens/Ativos - Administraç	Fiscal	1.000,00			
4.4.90.92.00	Despesas de Exercícios Anteriores			1.000,00		

Estado: Ceará

Prefeitura Municipal de Amontada

Orçamento Programa Para o Exercício de 2024

Natureza da Despesa Segundo as Categorias Econômicas

(em R\$ 1,00)

Adendo III a Portaria Nº 8 de 4 de Fevereiro de 1985

Anexo 2, da Lei nº 4320, de 17/03/64, (Portaria SOF nº 8, de 04/02/85)

Código	Especificação / Fonte de Recurso	Esfera	Fonte de Recurso	Natureza	Origem	Cat. Econ.
	1.500.0000.00 - Recursos não vinculados de Impostos	Fiscal	1.000,00			
Total da Unidade:						419.400,00

Estado: Ceará**Prefeitura Municipal de Amontada**

Orçamento Programa Para o Exercício de 2024

Natureza da Despesa Segundo as Categorias Econômicas**(em R\$ 1,00)**

Adendo III a Portaria Nº 8 de 4 de Fevereiro de 1985

Anexo 2, da Lei nº 4320, de 17/03/64, (Portaria SOF nº 8, de 04/02/85)

Código	Especificação / Fonte de Recurso	Esfera	Fonte de Recurso	Natureza	Origem	Cat. Econ.
Orgão:	03	Controladoria Geral do Município				
Unidade Orçamentária:	01	Controladoria Geral do Município				
3.0.00.00.00	Despesas Correntes					697.000,00
3.1.00.00.00	Pessoal e Encargos Sociais				498.000,00	
3.1.90.00.00	Aplicações Diretas			338.000,00		
3.1.90.04.00	Contratação por Tempo Determinado			3.000,00		
	1.500.0000.00 - Recursos não vinculados de Impostos	Fiscal	3.000,00			
3.1.90.11.00	Vencimentos e Vantagens Fixas - Pessoal Civil			300.000,00		
	1.500.0000.00 - Recursos não vinculados de Impostos	Fiscal	300.000,00			
3.1.90.13.00	Obrigações Patronais			30.000,00		
	1.500.0000.00 - Recursos não vinculados de Impostos	Fiscal	30.000,00			
3.1.90.16.00	Outras Despesas Variáveis - Pessoal Civil			1.000,00		
	1.500.0000.00 - Recursos não vinculados de Impostos	Fiscal	1.000,00			
3.1.90.91.00	Sentenças Judiciais			1.000,00		
	1.500.0000.00 - Recursos não vinculados de Impostos	Fiscal	1.000,00			
3.1.90.92.00	Despesas de Exercícios Anteriores			1.000,00		
	1.500.0000.00 - Recursos não vinculados de Impostos	Fiscal	1.000,00			
3.1.90.94.00	Indenizações e Restituições Trabalhistas			1.000,00		
	1.500.0000.00 - Recursos não vinculados de Impostos	Fiscal	1.000,00			
3.1.90.96.00	Ressarcimento de Despesas de Pessoal Requisitado			1.000,00		
	1.500.0000.00 - Recursos não vinculados de Impostos	Fiscal	1.000,00			
3.1.91.13.00	Obrigações Patronais - RPPS			160.000,00		
	1.500.0000.00 - Recursos não vinculados de Impostos	Fiscal	160.000,00			
3.3.00.00.00	Outras Despesas Correntes				199.000,00	
3.3.50.00.00	Transferências a Instituições Privadas sem Fins Lucrativos			3.000,00		
3.3.50.41.00	Contribuições			1.000,00		
	1.500.0000.00 - Recursos não vinculados de Impostos	Fiscal	1.000,00			
3.3.50.42.00	Auxílios			1.000,00		
	1.500.0000.00 - Recursos não vinculados de Impostos	Fiscal	1.000,00			
3.3.50.43.00	Subvenções Sociais			1.000,00		
	1.500.0000.00 - Recursos não vinculados de Impostos	Fiscal	1.000,00			

Estado: Ceará**Prefeitura Municipal de Amontada**

Orçamento Programa Para o Exercício de 2024

Natureza da Despesa Segundo as Categorias Econômicas

(em R\$ 1,00)

Adendo III a Portaria Nº 8 de 4 de Fevereiro de 1985

Anexo 2, da Lei nº 4320, de 17/03/64, (Portaria SOF nº 8, de 04/02/85)

Código	Especificação / Fonte de Recurso	Esfera	Fonte de Recurso	Natureza	Origem	Cat. Econ.
3.3.90.00.00	Aplicações Diretas			196.000,00		
3.3.90.14.00	Diárias - Civil			2.000,00		
	1.500.0000.00 - Recursos não vinculados de Impostos	Fiscal	2.000,00			
3.3.90.30.00	Material de Consumo			40.000,00		
	1.500.0000.00 - Recursos não vinculados de Impostos	Fiscal	40.000,00			
3.3.90.33.00	Passagens e Despesas Com Locomoção			15.000,00		
	1.500.0000.00 - Recursos não vinculados de Impostos	Fiscal	15.000,00			
3.3.90.35.00	Serviços De Consultoria			40.000,00		
	1.500.0000.00 - Recursos não vinculados de Impostos	Fiscal	40.000,00			
3.3.90.36.00	Outros Serviços De Terceiros - Pessoa Física			45.000,00		
	1.500.0000.00 - Recursos não vinculados de Impostos	Fiscal	45.000,00			
3.3.90.39.00	Outros Serviços de Terceiros - Pessoa Jurídica			35.000,00		
	1.500.0000.00 - Recursos não vinculados de Impostos	Fiscal	35.000,00			
3.3.90.40.00	Serviços de Tecnologia da Informação e Comunicação - Pessoa Jurídica			10.000,00		
	1.500.0000.00 - Recursos não vinculados de Impostos	Fiscal	10.000,00			
3.3.90.47.00	Obrigações Tributárias e Contributivas			5.000,00		
	1.500.0000.00 - Recursos não vinculados de Impostos	Fiscal	5.000,00			
3.3.90.91.00	Sentenças Judiciais			1.000,00		
	1.500.0000.00 - Recursos não vinculados de Impostos	Fiscal	1.000,00			
3.3.90.92.00	Despesa de Exercícios Anteriores			1.000,00		
	1.500.0000.00 - Recursos não vinculados de Impostos	Fiscal	1.000,00			
3.3.90.93.00	Indenizações e Restituições			1.000,00		
	1.500.0000.00 - Recursos não vinculados de Impostos	Fiscal	1.000,00			
3.3.90.95.00	Indenização pela Execução de Trabalhos de Campo			1.000,00		
	1.500.0000.00 - Recursos não vinculados de Impostos	Fiscal	1.000,00			
4.0.00.00.00	Despesas de Capital					31.000,00
4.4.00.00.00	Investimentos				31.000,00	
4.4.90.00.00	Aplicações Diretas			31.000,00		
4.4.90.52.00	Equipamentos e Material Permanente			30.000,00		
	1.702.0000.00 - Outras Transferências de Convênios ou Repasses dos	Fiscal	15.000,00			
	1.755.0000.00 - Recursos de Alienação de Bens/Ativos - Administraç	Fiscal	15.000,00			
4.4.90.92.00	Despesas de Exercícios Anteriores			1.000,00		

Estado: Ceará

Prefeitura Municipal de Amontada

Orçamento Programa Para o Exercício de 2024

Natureza da Despesa Segundo as Categorias Econômicas

(em R\$ 1,00)

Adendo III a Portaria Nº 8 de 4 de Fevereiro de 1985

Anexo 2, da Lei nº 4320, de 17/03/64, (Portaria SOF nº 8, de 04/02/85)

Código	Especificação / Fonte de Recurso	Esfera	Fonte de Recurso	Natureza	Origem	Cat. Econ.
	1.500.0000.00 - Recursos não vinculados de Impostos	Fiscal	1.000,00			
Total da Unidade:						728.000,00

Estado: Ceará**Prefeitura Municipal de Amontada**

Orçamento Programa Para o Exercício de 2024

Natureza da Despesa Segundo as Categorias Econômicas**(em R\$ 1,00)**

Adendo III a Portaria Nº 8 de 4 de Fevereiro de 1985

Anexo 2, da Lei nº 4320, de 17/03/64, (Portaria SOF nº 8, de 04/02/85)

Código	Especificação / Fonte de Recurso	Esfera	Fonte de Recurso	Natureza	Origem	Cat. Econ.
Orgão:	04 Secretaria de Infraestrutura					
Unidade Orçamentária:	01 Secretaria de Infraestrutura					
3.0.00.00.00	Despesas Correntes					13.301.000,00
3.1.00.00.00	Pessoal e Encargos Sociais				1.689.000,00	
3.1.71.70.00	Rateio pela Participação em Consórcio Público			10.000,00		
	1.500.0000.00 - Recursos não vinculados de Impostos	Fiscal	10.000,00			
3.1.90.00.00	Aplicações Diretas			1.479.000,00		
3.1.90.04.00	Contratação por Tempo Determinado			150.000,00		
	1.500.0000.00 - Recursos não vinculados de Impostos	Fiscal	150.000,00			
3.1.90.11.00	Vencimentos e Vantagens Fixas - Pessoal Civil			1.200.000,00		
	1.500.0000.00 - Recursos não vinculados de Impostos	Fiscal	1.200.000,00			
3.1.90.13.00	Obrigações Patronais			120.000,00		
	1.500.0000.00 - Recursos não vinculados de Impostos	Fiscal	120.000,00			
3.1.90.16.00	Outras Despesas Variáveis - Pessoal Civil			5.000,00		
	1.500.0000.00 - Recursos não vinculados de Impostos	Fiscal	5.000,00			
3.1.90.91.00	Sentenças Judiciais			1.000,00		
	1.500.0000.00 - Recursos não vinculados de Impostos	Fiscal	1.000,00			
3.1.90.92.00	Despesas de Exercícios Anteriores			1.000,00		
	1.500.0000.00 - Recursos não vinculados de Impostos	Fiscal	1.000,00			
3.1.90.94.00	Indenizações e Restituições Trabalhistas			1.000,00		
	1.500.0000.00 - Recursos não vinculados de Impostos	Fiscal	1.000,00			
3.1.90.96.00	Ressarcimento de Despesas de Pessoal Requisitado			1.000,00		
	1.500.0000.00 - Recursos não vinculados de Impostos	Fiscal	1.000,00			
3.1.91.13.00	Obrigações Patronais - RPPS			200.000,00		
	1.500.0000.00 - Recursos não vinculados de Impostos	Fiscal	200.000,00			
3.3.00.00.00	Outras Despesas Correntes				11.612.000,00	
3.3.50.00.00	Transferências a Instituições Privadas sem Fins Lucrativos			3.000,00		
3.3.50.41.00	Contribuições			1.000,00		
	1.500.0000.00 - Recursos não vinculados de Impostos	Fiscal	1.000,00			
3.3.50.42.00	Auxílios			1.000,00		
	1.500.0000.00 - Recursos não vinculados de Impostos	Fiscal	1.000,00			

Estado: Ceará**Prefeitura Municipal de Amontada**

Orçamento Programa Para o Exercício de 2024

Natureza da Despesa Segundo as Categorias Econômicas**(em R\$ 1,00)**

Adendo III a Portaria Nº 8 de 4 de Fevereiro de 1985

Anexo 2, da Lei nº 4320, de 17/03/64, (Portaria SOF nº 8, de 04/02/85)

Código	Especificação / Fonte de Recurso	Esfera	Fonte de Recurso	Natureza	Origem	Cat. Econ.
3.3.50.43.00	Subvenções Sociais			1.000,00		
	1.500.0000.00 - Recursos não vinculados de Impostos	Fiscal	1.000,00			
3.3.71.70.00	Rateio pela Participação em Consórcio Público			600.000,00		
	1.500.0000.00 - Recursos não vinculados de Impostos	Fiscal	600.000,00			
3.3.90.00.00	Aplicações Diretas			11.009.000,00		
3.3.90.14.00	Diárias - Civil			10.000,00		
	1.500.0000.00 - Recursos não vinculados de Impostos	Fiscal	10.000,00			
3.3.90.30.00	Material de Consumo			1.521.000,00		
	1.500.0000.00 - Recursos não vinculados de Impostos	Fiscal	1.521.000,00			
3.3.90.33.00	Passagens e Despesas Com Locomoção			50.000,00		
	1.500.0000.00 - Recursos não vinculados de Impostos	Fiscal	50.000,00			
3.3.90.35.00	Serviços De Consultoria			80.000,00		
	1.500.0000.00 - Recursos não vinculados de Impostos	Fiscal	80.000,00			
3.3.90.36.00	Outros Serviços De Terceiros - Pessoa Física			83.000,00		
	1.500.0000.00 - Recursos não vinculados de Impostos	Fiscal	83.000,00			
3.3.90.39.00	Outros Serviços de Terceiros - Pessoa Jurídica			9.221.000,00		
	1.500.0000.00 - Recursos não vinculados de Impostos	Fiscal	6.000.000,00			
	1.706.0000.00 - Transferência Especial da União	Fiscal	300.000,00			
	1.708.0000.00 - Transferência da União Referente à Compensação Fin	Fiscal	620.000,00			
	1.720.0000.00 - Transferências da União Referentes às participação	Fiscal	800.000,00			
	1.751.0000.00 - Recursos da Contribuição para o Custeio do Serviço	Fiscal	1.501.000,00			
3.3.90.40.00	Serviços de Tecnologia da Informação e Comunicação - Pessoa Jurídica			1.000,00		
	1.500.0000.00 - Recursos não vinculados de Impostos	Fiscal	1.000,00			
3.3.90.47.00	Obrigações Tributárias e Contributivas			30.000,00		
	1.500.0000.00 - Recursos não vinculados de Impostos	Fiscal	30.000,00			
3.3.90.91.00	Sentenças Judiciais			1.000,00		
	1.500.0000.00 - Recursos não vinculados de Impostos	Fiscal	1.000,00			
3.3.90.92.00	Despesa de Exercícios Anteriores			1.000,00		
	1.500.0000.00 - Recursos não vinculados de Impostos	Fiscal	1.000,00			
3.3.90.93.00	Indenizações e Restituições			10.000,00		
	1.500.0000.00 - Recursos não vinculados de Impostos	Fiscal	10.000,00			
3.3.90.95.00	Indenização pela Execução de Trabalhos de Campo			1.000,00		

Estado: Ceará

Prefeitura Municipal de Amontada

Orçamento Programa Para o Exercício de 2024

Natureza da Despesa Segundo as Categorias Econômicas

(em R\$ 1,00)

Adendo III a Portaria Nº 8 de 4 de Fevereiro de 1985

Anexo 2, da Lei nº 4320, de 17/03/64, (Portaria SOF nº 8, de 04/02/85)

Código	Especificação / Fonte de Recurso	Esfera	Fonte de Recurso	Natureza	Origem	Cat. Econ.
	<i>1.500.0000.00 - Recursos não vinculados de Impostos</i>	<i>Fiscal</i>	<i>1.000,00</i>			
4.0.00.00.00	Despesas de Capital					13.061.000,00
4.4.00.00.00	Investimentos				13.061.000,00	
4.4.71.70.00	Rateio pela Participação em Consórcio Público			10.000,00		
	<i>1.500.0000.00 - Recursos não vinculados de Impostos</i>	<i>Fiscal</i>	<i>10.000,00</i>			
4.4.90.00.00	Aplicações Diretas			13.051.000,00		
4.4.90.30.00	Material de Consumo			11.000,00		
	<i>1.500.0000.00 - Recursos não vinculados de Impostos</i>	<i>Fiscal</i>	<i>11.000,00</i>			
4.4.90.36.00	Outros Serviços de Terceiros - Pessoa Física			11.000,00		
	<i>1.500.0000.00 - Recursos não vinculados de Impostos</i>	<i>Fiscal</i>	<i>11.000,00</i>			
4.4.90.39.00	Outros Serviços de Terceiros - Pessoa Jurídica			11.000,00		
	<i>1.500.0000.00 - Recursos não vinculados de Impostos</i>	<i>Fiscal</i>	<i>11.000,00</i>			
4.4.90.51.00	Obras e Instalações			12.707.000,00		
	<i>1.700.0000.00 - Outras Transferências de Convênios ou Repasses da</i>	<i>Fiscal</i>	<i>2.290.000,00</i>			
	<i>1.701.0000.00 - Outras Transferências de Convênios ou Repasses dos</i>	<i>Fiscal</i>	<i>1.201.000,00</i>			
	<i>1.705.0000.00 - Transferências dos Estados Referentes a Compensação</i>	<i>Fiscal</i>	<i>310.000,00</i>			
	<i>1.706.0000.00 - Transferência Especial da União</i>	<i>Fiscal</i>	<i>305.000,00</i>			
	<i>1.710.0000.00 - Transferência Especial dos Estados</i>	<i>Fiscal</i>	<i>450.000,00</i>			
	<i>1.720.0000.00 - Transferências da União Referentes à participação</i>	<i>Fiscal</i>	<i>1.250.000,00</i>			
	<i>1.721.0000.00 - Transferências da União Referentes a Cessão Oneros</i>	<i>Fiscal</i>	<i>1.000.000,00</i>			
	<i>1.750.0000.00 - Recursos da Contribuição de Intervenção no Domínio</i>	<i>Fiscal</i>	<i>101.000,00</i>			
	<i>1.754.0000.00 - Recursos de Operações de Crédito</i>	<i>Fiscal</i>	<i>5.800.000,00</i>			
4.4.90.52.00	Equipamentos e Material Permanente			280.000,00		
	<i>1.500.0000.00 - Recursos não vinculados de Impostos</i>	<i>Fiscal</i>	<i>50.000,00</i>			
	<i>1.702.0000.00 - Outras Transferências de Convênios ou Repasses dos</i>	<i>Fiscal</i>	<i>15.000,00</i>			
	<i>1.754.0000.00 - Recursos de Operações de Crédito</i>	<i>Fiscal</i>	<i>200.000,00</i>			
	<i>1.755.0000.00 - Recursos de Alienação de Bens/Ativos - Administração</i>	<i>Fiscal</i>	<i>15.000,00</i>			
4.4.90.61.00	Aquisição de Imóveis			20.000,00		
	<i>1.500.0000.00 - Recursos não vinculados de Impostos</i>	<i>Fiscal</i>	<i>20.000,00</i>			
4.4.90.92.00	Despesas de Exercícios Anteriores			1.000,00		
	<i>1.500.0000.00 - Recursos não vinculados de Impostos</i>	<i>Fiscal</i>	<i>1.000,00</i>			
4.4.90.93.00	Indenizações e Restituições			10.000,00		
	<i>1.500.0000.00 - Recursos não vinculados de Impostos</i>	<i>Fiscal</i>	<i>10.000,00</i>			

Estado: Ceará

Prefeitura Municipal de Amontada

Orçamento Programa Para o Exercício de 2024

Natureza da Despesa Segundo as Categorias Econômicas

(em R\$ 1,00)

Adendo III a Portaria Nº 8 de 4 de Fevereiro de 1985

Anexo 2, da Lei nº 4320, de 17/03/64, (Portaria SOF nº 8, de 04/02/85)

Código	Especificação / Fonte de Recurso	Esfera	Fonte de Recurso	Natureza	Origem	Cat. Econ.
Total da Unidade:						26.362.000,00

Estado: Ceará**Prefeitura Municipal de Amontada**

Orçamento Programa Para o Exercício de 2024

Natureza da Despesa Segundo as Categorias Econômicas**(em R\$ 1,00)**

Adendo III a Portaria Nº 8 de 4 de Fevereiro de 1985

Anexo 2, da Lei nº 4320, de 17/03/64, (Portaria SOF nº 8, de 04/02/85)

Código	Especificação / Fonte de Recurso	Esfera	Fonte de Recurso	Natureza	Origem	Cat. Econ.
Orgão:	05	Secretaria de Agricultura e Pesca				
Unidade Orçamentária:	01	Secretaria de Agricultura e Pesca				
3.0.00.00.00	Despesas Correntes					2.728.000,00
3.1.00.00.00	Pessoal e Encargos Sociais				1.215.000,00	
3.1.90.00.00	Aplicações Diretas			1.035.000,00		
3.1.90.04.00	Contratação por Tempo Determinado			250.000,00		
	1.500.0000.00 - Recursos não vinculados de Impostos	Fiscal	250.000,00			
3.1.90.11.00	Vencimentos e Vantagens Fixas - Pessoal Civil			700.000,00		
	1.500.0000.00 - Recursos não vinculados de Impostos	Fiscal	700.000,00			
3.1.90.13.00	Obrigações Patronais			80.000,00		
	1.500.0000.00 - Recursos não vinculados de Impostos	Fiscal	80.000,00			
3.1.90.16.00	Outras Despesas Variáveis - Pessoal Civil			1.000,00		
	1.500.0000.00 - Recursos não vinculados de Impostos	Fiscal	1.000,00			
3.1.90.91.00	Sentenças Judiciais			1.000,00		
	1.500.0000.00 - Recursos não vinculados de Impostos	Fiscal	1.000,00			
3.1.90.92.00	Despesas de Exercícios Anteriores			1.000,00		
	1.500.0000.00 - Recursos não vinculados de Impostos	Fiscal	1.000,00			
3.1.90.94.00	Indenizações e Restituições Trabalhistas			1.000,00		
	1.500.0000.00 - Recursos não vinculados de Impostos	Fiscal	1.000,00			
3.1.90.96.00	Ressarcimento de Despesas de Pessoal Requisitado			1.000,00		
	1.500.0000.00 - Recursos não vinculados de Impostos	Fiscal	1.000,00			
3.1.91.13.00	Obrigações Patronais - RPPS			180.000,00		
	1.500.0000.00 - Recursos não vinculados de Impostos	Fiscal	180.000,00			
3.3.00.00.00	Outras Despesas Correntes				1.513.000,00	
3.3.20.00.00	Transferências à União			10.000,00		
3.3.20.41.00	Contribuições			10.000,00		
	1.500.0000.00 - Recursos não vinculados de Impostos	Fiscal	10.000,00			
3.3.50.00.00	Transferências a Instituições Privadas sem Fins Lucrativos			122.000,00		
3.3.50.41.00	Contribuições			120.000,00		
	1.500.0000.00 - Recursos não vinculados de Impostos	Fiscal	120.000,00			
3.3.50.42.00	Auxílios			1.000,00		

Estado: Ceará**Prefeitura Municipal de Amontada**

Orçamento Programa Para o Exercício de 2024

Natureza da Despesa Segundo as Categorias Econômicas**(em R\$ 1,00)**

Adendo III a Portaria Nº 8 de 4 de Fevereiro de 1985

Anexo 2, da Lei nº 4320, de 17/03/64, (Portaria SOF nº 8, de 04/02/85)

Código	Especificação / Fonte de Recurso	Esfera	Fonte de Recurso	Natureza	Origem	Cat. Econ.
	<i>1.500.0000.00 - Recursos não vinculados de Impostos</i>	<i>Fiscal</i>	<i>1.000,00</i>			
3.3.50.43.00	Subvenções Sociais			1.000,00		
	<i>1.500.0000.00 - Recursos não vinculados de Impostos</i>	<i>Fiscal</i>	<i>1.000,00</i>			
3.3.90.00.00	Aplicações Diretas			1.381.000,00		
3.3.90.14.00	Diárias - Civil			5.000,00		
	<i>1.500.0000.00 - Recursos não vinculados de Impostos</i>	<i>Fiscal</i>	<i>5.000,00</i>			
3.3.90.30.00	Material de Consumo			685.000,00		
	<i>1.500.0000.00 - Recursos não vinculados de Impostos</i>	<i>Fiscal</i>	<i>685.000,00</i>			
3.3.90.32.00	Material de Distribuição Gratuita			200.000,00		
	<i>1.500.0000.00 - Recursos não vinculados de Impostos</i>	<i>Fiscal</i>	<i>200.000,00</i>			
3.3.90.33.00	Passagens e Despesas Com Locomoção			20.000,00		
	<i>1.500.0000.00 - Recursos não vinculados de Impostos</i>	<i>Fiscal</i>	<i>20.000,00</i>			
3.3.90.35.00	Serviços De Consultoria			5.000,00		
	<i>1.500.0000.00 - Recursos não vinculados de Impostos</i>	<i>Fiscal</i>	<i>5.000,00</i>			
3.3.90.36.00	Outros Serviços De Terceiros - Pessoa Física			85.000,00		
	<i>1.500.0000.00 - Recursos não vinculados de Impostos</i>	<i>Fiscal</i>	<i>85.000,00</i>			
3.3.90.39.00	Outros Serviços de Terceiros - Pessoa Jurídica			375.000,00		
	<i>1.500.0000.00 - Recursos não vinculados de Impostos</i>	<i>Fiscal</i>	<i>375.000,00</i>			
3.3.90.40.00	Serviços de Tecnologia da Informação e Comunicação - Pessoa Jurídica			1.000,00		
	<i>1.500.0000.00 - Recursos não vinculados de Impostos</i>	<i>Fiscal</i>	<i>1.000,00</i>			
3.3.90.47.00	Obrigações Tributárias e Contributivas			1.000,00		
	<i>1.500.0000.00 - Recursos não vinculados de Impostos</i>	<i>Fiscal</i>	<i>1.000,00</i>			
3.3.90.91.00	Sentenças Judiciais			1.000,00		
	<i>1.500.0000.00 - Recursos não vinculados de Impostos</i>	<i>Fiscal</i>	<i>1.000,00</i>			
3.3.90.92.00	Despesa de Exercícios Anteriores			1.000,00		
	<i>1.500.0000.00 - Recursos não vinculados de Impostos</i>	<i>Fiscal</i>	<i>1.000,00</i>			
3.3.90.93.00	Indenizações e Restituições			1.000,00		
	<i>1.500.0000.00 - Recursos não vinculados de Impostos</i>	<i>Fiscal</i>	<i>1.000,00</i>			
3.3.90.95.00	Indenização pela Execução de Trabalhos de Campo			1.000,00		
	<i>1.500.0000.00 - Recursos não vinculados de Impostos</i>	<i>Fiscal</i>	<i>1.000,00</i>			
4.0.00.00.00	Despesas de Capital					824.000,00

Estado: Ceará**Prefeitura Municipal de Amontada**

Orçamento Programa Para o Exercício de 2024

Natureza da Despesa Segundo as Categorias Econômicas

(em R\$ 1,00)

Adendo III a Portaria Nº 8 de 4 de Fevereiro de 1985

Anexo 2, da Lei nº 4320, de 17/03/64, (Portaria SOF nº 8, de 04/02/85)

Código	Especificação / Fonte de Recurso	Esfera	Fonte de Recurso	Natureza	Origem	Cat. Econ.
4.4.00.00.00	Investimentos				824.000,00	
4.4.90.00.00	Aplicações Diretas			824.000,00		
4.4.90.30.00	Material de Consumo			1.000,00		
	1.500.0000.00 - Recursos não vinculados de Impostos	Fiscal	1.000,00			
4.4.90.36.00	Outros Serviços de Terceiros - Pessoa Física			1.000,00		
	1.500.0000.00 - Recursos não vinculados de Impostos	Fiscal	1.000,00			
4.4.90.39.00	Outros Serviços de Terceiros - Pessoa Jurídica			1.000,00		
	1.500.0000.00 - Recursos não vinculados de Impostos	Fiscal	1.000,00			
4.4.90.51.00	Obras e Instalações			550.000,00		
	1.500.0000.00 - Recursos não vinculados de Impostos	Fiscal	250.000,00			
	1.700.0000.00 - Outras Transferências de Convênios ou Repasses da	Fiscal	300.000,00			
4.4.90.52.00	Equipamentos e Material Permanente			260.000,00		
	1.500.0000.00 - Recursos não vinculados de Impostos	Fiscal	30.000,00			
	1.700.0000.00 - Outras Transferências de Convênios ou Repasses da	Fiscal	200.000,00			
	1.702.0000.00 - Outras Transferências de Convênios ou Repasses dos	Fiscal	15.000,00			
	1.755.0000.00 - Recursos de Alienação de Bens/Ativos - Administraç	Fiscal	15.000,00			
4.4.90.61.00	Aquisição de Imóveis			5.000,00		
	1.500.0000.00 - Recursos não vinculados de Impostos	Fiscal	5.000,00			
4.4.90.92.00	Despesas de Exercícios Anteriores			1.000,00		
	1.500.0000.00 - Recursos não vinculados de Impostos	Fiscal	1.000,00			
4.4.90.93.00	Indenizações e Restituições			5.000,00		
	1.500.0000.00 - Recursos não vinculados de Impostos	Fiscal	5.000,00			
Total da Unidade:						3.552.000,00

Estado: Ceará**Prefeitura Municipal de Amontada**

Orçamento Programa Para o Exercício de 2024

Natureza da Despesa Segundo as Categorias Econômicas**(em R\$ 1,00)**

Adendo III a Portaria Nº 8 de 4 de Fevereiro de 1985

Anexo 2, da Lei nº 4320, de 17/03/64, (Portaria SOF nº 8, de 04/02/85)

Código	Especificação / Fonte de Recurso	Esfera	Fonte de Recurso	Natureza	Origem	Cat. Econ.
Orgão:	06	Secretaria da Juventude e Esporte				
Unidade Orçamentária:	01	Secretaria da Juventude e Esporte				
3.0.00.00.00	Despesas Correntes					1.517.000,00
3.1.00.00.00	Pessoal e Encargos Sociais				495.000,00	
3.1.90.00.00	Aplicações Diretas			425.000,00		
3.1.90.04.00	Contratação por Tempo Determinado			5.000,00		
	1.500.0000.00 - Recursos não vinculados de Impostos	Fiscal	5.000,00			
3.1.90.11.00	Vencimentos e Vantagens Fixas - Pessoal Civil			380.000,00		
	1.500.0000.00 - Recursos não vinculados de Impostos	Fiscal	380.000,00			
3.1.90.13.00	Obrigações Patronais			35.000,00		
	1.500.0000.00 - Recursos não vinculados de Impostos	Fiscal	35.000,00			
3.1.90.16.00	Outras Despesas Variáveis - Pessoal Civil			1.000,00		
	1.500.0000.00 - Recursos não vinculados de Impostos	Fiscal	1.000,00			
3.1.90.91.00	Sentenças Judiciais			1.000,00		
	1.500.0000.00 - Recursos não vinculados de Impostos	Fiscal	1.000,00			
3.1.90.92.00	Despesas de Exercícios Anteriores			1.000,00		
	1.500.0000.00 - Recursos não vinculados de Impostos	Fiscal	1.000,00			
3.1.90.94.00	Indenizações e Restituições Trabalhistas			1.000,00		
	1.500.0000.00 - Recursos não vinculados de Impostos	Fiscal	1.000,00			
3.1.90.96.00	Ressarcimento de Despesas de Pessoal Requisitado			1.000,00		
	1.500.0000.00 - Recursos não vinculados de Impostos	Fiscal	1.000,00			
3.1.91.13.00	Obrigações Patronais - RPPS			70.000,00		
	1.500.0000.00 - Recursos não vinculados de Impostos	Fiscal	70.000,00			
3.3.00.00.00	Outras Despesas Correntes				1.022.000,00	
3.3.50.00.00	Transferências a Instituições Privadas sem Fins Lucrativos			127.000,00		
3.3.50.41.00	Contribuições			120.000,00		
	1.500.0000.00 - Recursos não vinculados de Impostos	Fiscal	120.000,00			
3.3.50.42.00	Auxílios			5.000,00		
	1.500.0000.00 - Recursos não vinculados de Impostos	Fiscal	5.000,00			
3.3.50.43.00	Subvenções Sociais			2.000,00		
	1.500.0000.00 - Recursos não vinculados de Impostos	Fiscal	2.000,00			

Estado: Ceará**Prefeitura Municipal de Amontada**

Orçamento Programa Para o Exercício de 2024

Natureza da Despesa Segundo as Categorias Econômicas

(em R\$ 1,00)

Adendo III a Portaria Nº 8 de 4 de Fevereiro de 1985

Anexo 2, da Lei nº 4320, de 17/03/64, (Portaria SOF nº 8, de 04/02/85)

Código	Especificação / Fonte de Recurso	Esfera	Fonte de Recurso	Natureza	Origem	Cat. Econ.
3.3.90.00.00	Aplicações Diretas			895.000,00		
3.3.90.14.00	Diárias - Civil			5.000,00		
	1.500.0000.00 - Recursos não vinculados de Impostos	Fiscal	5.000,00			
3.3.90.30.00	Material de Consumo			170.000,00		
	1.500.0000.00 - Recursos não vinculados de Impostos	Fiscal	170.000,00			
3.3.90.31.00	Premiações Culturais, Artísticas, Científicas, Desportivas e Outras			85.000,00		
	1.500.0000.00 - Recursos não vinculados de Impostos	Fiscal	85.000,00			
3.3.90.33.00	Passagens e Despesas Com Locomoção			35.000,00		
	1.500.0000.00 - Recursos não vinculados de Impostos	Fiscal	35.000,00			
3.3.90.35.00	Serviços De Consultoria			20.000,00		
	1.500.0000.00 - Recursos não vinculados de Impostos	Fiscal	20.000,00			
3.3.90.36.00	Outros Serviços De Terceiros - Pessoa Física			255.000,00		
	1.500.0000.00 - Recursos não vinculados de Impostos	Fiscal	255.000,00			
3.3.90.39.00	Outros Serviços de Terceiros - Pessoa Jurídica			315.000,00		
	1.500.0000.00 - Recursos não vinculados de Impostos	Fiscal	315.000,00			
3.3.90.40.00	Serviços de Tecnologia da Informação e Comunicação - Pessoa Jurídica			1.000,00		
	1.500.0000.00 - Recursos não vinculados de Impostos	Fiscal	1.000,00			
3.3.90.47.00	Obrigações Tributárias e Contributivas			5.000,00		
	1.500.0000.00 - Recursos não vinculados de Impostos	Fiscal	5.000,00			
3.3.90.91.00	Sentenças Judiciais			1.000,00		
	1.500.0000.00 - Recursos não vinculados de Impostos	Fiscal	1.000,00			
3.3.90.92.00	Despesa de Exercícios Anteriores			1.000,00		
	1.500.0000.00 - Recursos não vinculados de Impostos	Fiscal	1.000,00			
3.3.90.93.00	Indenizações e Restituições			1.000,00		
	1.500.0000.00 - Recursos não vinculados de Impostos	Fiscal	1.000,00			
3.3.90.95.00	Indenização pela Execução de Trabalhos de Campo			1.000,00		
	1.500.0000.00 - Recursos não vinculados de Impostos	Fiscal	1.000,00			
4.0.00.00.00	Despesas de Capital					93.000,00
4.4.00.00.00	Investimentos				93.000,00	
4.4.90.00.00	Aplicações Diretas			93.000,00		
4.4.90.52.00	Equipamentos e Material Permanente			90.000,00		
	1.700.0000.00 - Outras Transferências de Convênios ou Repasses da	Fiscal	50.000,00			

Estado: Ceará**Prefeitura Municipal de Amontada**

Orçamento Programa Para o Exercício de 2024

Natureza da Despesa Segundo as Categorias Econômicas

(em R\$ 1,00)

Adendo III a Portaria Nº 8 de 4 de Fevereiro de 1985

Anexo 2, da Lei nº 4320, de 17/03/64, (Portaria SOF nº 8, de 04/02/85)

Código	Especificação / Fonte de Recurso	Esfera	Fonte de Recurso	Natureza	Origem	Cat. Econ.
	<i>1.702.0000.00 - Outras Transferências de Convênios ou Repasses dos</i>	<i>Fiscal</i>	<i>35.000,00</i>			
	<i>1.755.0000.00 - Recursos de Alienação de Bens/Ativos - Administraç</i>	<i>Fiscal</i>	<i>5.000,00</i>			
4.4.90.61.00	Aquisição de Imóveis			1.000,00		
	<i>1.500.0000.00 - Recursos não vinculados de Impostos</i>	<i>Fiscal</i>	<i>1.000,00</i>			
4.4.90.92.00	Despesas de Exercícios Anteriores			1.000,00		
	<i>1.500.0000.00 - Recursos não vinculados de Impostos</i>	<i>Fiscal</i>	<i>1.000,00</i>			
4.4.90.93.00	Indenizações e Restituições			1.000,00		
	<i>1.500.0000.00 - Recursos não vinculados de Impostos</i>	<i>Fiscal</i>	<i>1.000,00</i>			
Total da Unidade:						1.610.000,00

Estado: Ceará**Prefeitura Municipal de Amontada**

Orçamento Programa Para o Exercício de 2024

Natureza da Despesa Segundo as Categorias Econômicas**(em R\$ 1,00)**

Adendo III a Portaria Nº 8 de 4 de Fevereiro de 1985

Anexo 2, da Lei nº 4320, de 17/03/64, (Portaria SOF nº 8, de 04/02/85)

Código	Especificação / Fonte de Recurso	Esfera	Fonte de Recurso	Natureza	Origem	Cat. Econ.
Orgão:	07	Secretaria de Ouvidoria e Articulação Governamental				
Unidade Orçamentária:	01	Secretaria de Ouvidoria e Articulação Governamental				
3.0.00.00.00	Despesas Correntes					610.000,00
3.1.00.00.00	Pessoal e Encargos Sociais				373.000,00	
3.1.90.00.00	Aplicações Diretas			273.000,00		
3.1.90.04.00	Contratação por Tempo Determinado			1.000,00		
	1.500.0000.00 - Recursos não vinculados de Impostos	Fiscal	1.000,00			
3.1.90.11.00	Vencimentos e Vantagens Fixas - Pessoal Civil			200.000,00		
	1.500.0000.00 - Recursos não vinculados de Impostos	Fiscal	200.000,00			
3.1.90.13.00	Obrigações Patronais			65.000,00		
	1.500.0000.00 - Recursos não vinculados de Impostos	Fiscal	65.000,00			
3.1.90.16.00	Outras Despesas Variáveis - Pessoal Civil			1.000,00		
	1.500.0000.00 - Recursos não vinculados de Impostos	Fiscal	1.000,00			
3.1.90.91.00	Sentenças Judiciais			2.000,00		
	1.500.0000.00 - Recursos não vinculados de Impostos	Fiscal	2.000,00			
3.1.90.92.00	Despesas de Exercícios Anteriores			2.000,00		
	1.500.0000.00 - Recursos não vinculados de Impostos	Fiscal	2.000,00			
3.1.90.94.00	Indenizações e Restituições Trabalhistas			1.000,00		
	1.500.0000.00 - Recursos não vinculados de Impostos	Fiscal	1.000,00			
3.1.90.96.00	Ressarcimento de Despesas de Pessoal Requisitado			1.000,00		
	1.500.0000.00 - Recursos não vinculados de Impostos	Fiscal	1.000,00			
3.1.91.13.00	Obrigações Patronais - RPPS			100.000,00		
	1.500.0000.00 - Recursos não vinculados de Impostos	Fiscal	100.000,00			
3.3.00.00.00	Outras Despesas Correntes				237.000,00	
3.3.50.00.00	Transferências a Instituições Privadas sem Fins Lucrativos			3.000,00		
3.3.50.41.00	Contribuições			1.000,00		
	1.500.0000.00 - Recursos não vinculados de Impostos	Fiscal	1.000,00			
3.3.50.42.00	Auxílios			1.000,00		
	1.500.0000.00 - Recursos não vinculados de Impostos	Fiscal	1.000,00			
3.3.50.43.00	Subvenções Sociais			1.000,00		
	1.500.0000.00 - Recursos não vinculados de Impostos	Fiscal	1.000,00			

Estado: Ceará**Prefeitura Municipal de Amontada**

Orçamento Programa Para o Exercício de 2024

Natureza da Despesa Segundo as Categorias Econômicas

(em R\$ 1,00)

Adendo III a Portaria Nº 8 de 4 de Fevereiro de 1985

Anexo 2, da Lei nº 4320, de 17/03/64, (Portaria SOF nº 8, de 04/02/85)

Código	Especificação / Fonte de Recurso	Esfera	Fonte de Recurso	Natureza	Origem	Cat. Econ.
3.3.90.00.00	Aplicações Diretas			234.000,00		
3.3.90.14.00	Diárias - Civil			3.000,00		
	1.500.0000.00 - Recursos não vinculados de Impostos	Fiscal	3.000,00			
3.3.90.30.00	Material de Consumo			30.000,00		
	1.500.0000.00 - Recursos não vinculados de Impostos	Fiscal	30.000,00			
3.3.90.33.00	Passagens e Despesas Com Locomoção			15.000,00		
	1.500.0000.00 - Recursos não vinculados de Impostos	Fiscal	15.000,00			
3.3.90.35.00	Serviços De Consultoria			35.000,00		
	1.500.0000.00 - Recursos não vinculados de Impostos	Fiscal	35.000,00			
3.3.90.36.00	Outros Serviços De Terceiros - Pessoa Física			65.000,00		
	1.500.0000.00 - Recursos não vinculados de Impostos	Fiscal	65.000,00			
3.3.90.39.00	Outros Serviços de Terceiros - Pessoa Jurídica			65.000,00		
	1.500.0000.00 - Recursos não vinculados de Impostos	Fiscal	65.000,00			
3.3.90.40.00	Serviços de Tecnologia da Informação e Comunicação - Pessoa Jurídica			5.000,00		
	1.500.0000.00 - Recursos não vinculados de Impostos	Fiscal	5.000,00			
3.3.90.47.00	Obrigações Tributárias e Contributivas			10.000,00		
	1.500.0000.00 - Recursos não vinculados de Impostos	Fiscal	10.000,00			
3.3.90.91.00	Sentenças Judiciais			2.000,00		
	1.500.0000.00 - Recursos não vinculados de Impostos	Fiscal	2.000,00			
3.3.90.92.00	Despesa de Exercícios Anteriores			2.000,00		
	1.500.0000.00 - Recursos não vinculados de Impostos	Fiscal	2.000,00			
3.3.90.93.00	Indenizações e Restituições			1.000,00		
	1.500.0000.00 - Recursos não vinculados de Impostos	Fiscal	1.000,00			
3.3.90.95.00	Indenização pela Execução de Trabalhos de Campo			1.000,00		
	1.500.0000.00 - Recursos não vinculados de Impostos	Fiscal	1.000,00			
4.0.00.00.00	Despesas de Capital					33.000,00
4.4.00.00.00	Investimentos				33.000,00	
4.4.90.00.00	Aplicações Diretas			33.000,00		
4.4.90.52.00	Equipamentos e Material Permanente			31.000,00		
	1.702.0000.00 - Outras Transferências de Convênios ou Repasses dos	Fiscal	30.000,00			
	1.755.0000.00 - Recursos de Alienação de Bens/Ativos - Administraç	Fiscal	1.000,00			
4.4.90.92.00	Despesas de Exercícios Anteriores			2.000,00		

Estado: Ceará

Prefeitura Municipal de Amontada

Orçamento Programa Para o Exercício de 2024

Natureza da Despesa Segundo as Categorias Econômicas

(em R\$ 1,00)

Adendo III a Portaria Nº 8 de 4 de Fevereiro de 1985

Anexo 2, da Lei nº 4320, de 17/03/64, (Portaria SOF nº 8, de 04/02/85)

Código	Especificação / Fonte de Recurso	Esfera	Fonte de Recurso	Natureza	Origem	Cat. Econ.
	1.500.0000.00 - Recursos não vinculados de Impostos	Fiscal	2.000,00			
Total da Unidade:						643.000,00

Estado: Ceará**Prefeitura Municipal de Amontada**

Orçamento Programa Para o Exercício de 2024

Natureza da Despesa Segundo as Categorias Econômicas

(em R\$ 1,00)

Adendo III a Portaria Nº 8 de 4 de Fevereiro de 1985

Anexo 2, da Lei nº 4320, de 17/03/64, (Portaria SOF nº 8, de 04/02/85)

Código	Especificação / Fonte de Recurso	Esfera	Fonte de Recurso	Natureza	Origem	Cat. Econ.
Orgão:	08 Secretaria de Saúde					
Unidade Orçamentária:	01 Fundo Municipal de Saúde					
3.0.00.00.00	Despesas Correntes					36.719.100,00
3.1.00.00.00	Pessoal e Encargos Sociais				28.535.600,00	
3.1.71.70.00	Rateio pela Participação em Consórcio Público			639.600,00		
	1.500.1002.00 - Receitas de Impostos e de Transferência de Imposto	Seguridade	639.600,00			
3.1.90.00.00	Aplicações Diretas			26.096.000,00		
3.1.90.04.00	Contratação por Tempo Determinado			5.490.000,00		
	1.500.1002.00 - Receitas de Impostos e de Transferência de Imposto	Seguridade	865.000,00			
	1.600.0000.00 - Transf. Fundo a Fundo de Recus. do SUS do Governo	Seguridade	4.055.000,00			
	1.604.0000.00 - Transferências Provenientes do Governo Federal Des	Seguridade	70.000,00			
	1.605.0000.00 - Assist. Financeira da União Destinada à Complement	Seguridade	500.000,00			
3.1.90.11.00	Vencimentos e Vantagens Fixas - Pessoal Civil			19.380.000,00		
	1.500.1002.00 - Receitas de Impostos e de Transferência de Imposto	Seguridade	3.530.000,00			
	1.600.0000.00 - Transf. Fundo a Fundo de Recus. do SUS do Governo	Seguridade	10.950.000,00			
	1.604.0000.00 - Transferências Provenientes do Governo Federal Des	Seguridade	2.400.000,00			
	1.605.0000.00 - Assist. Financeira da União Destinada à Complement	Seguridade	2.500.000,00			
3.1.90.13.00	Obrigações Patronais			1.150.000,00		
	1.500.1002.00 - Receitas de Impostos e de Transferência de Imposto	Seguridade	1.150.000,00			
3.1.90.16.00	Outras Despesas Variáveis - Pessoal Civil			56.000,00		
	1.500.1002.00 - Receitas de Impostos e de Transferência de Imposto	Seguridade	16.000,00			
	1.600.0000.00 - Transf. Fundo a Fundo de Recus. do SUS do Governo	Seguridade	4.000,00			
	1.604.0000.00 - Transferências Provenientes do Governo Federal Des	Seguridade	31.000,00			
	1.605.0000.00 - Assist. Financeira da União Destinada à Complement	Seguridade	1.000,00			
	1.621.0000.00 - Transferências Fundo a Fundo de Recursos do SUS pr	Seguridade	4.000,00			
3.1.90.91.00	Sentenças Judiciais			1.000,00		
	1.500.1002.00 - Receitas de Impostos e de Transferência de Imposto	Seguridade	1.000,00			
3.1.90.92.00	Despesas de Exercícios Anteriores			1.000,00		
	1.500.1002.00 - Receitas de Impostos e de Transferência de Imposto	Seguridade	1.000,00			
3.1.90.94.00	Indenizações e Restituições Trabalhistas			16.000,00		
	1.500.1002.00 - Receitas de Impostos e de Transferência de Imposto	Seguridade	16.000,00			
3.1.90.96.00	Ressarcimento de Despesas de Pessoal Requisitado			2.000,00		

Estado: Ceará**Prefeitura Municipal de Amontada**

Orçamento Programa Para o Exercício de 2024

Natureza da Despesa Segundo as Categorias Econômicas

(em R\$ 1,00)

Adendo III a Portaria Nº 8 de 4 de Fevereiro de 1985

Anexo 2, da Lei nº 4320, de 17/03/64, (Portaria SOF nº 8, de 04/02/85)

Código	Especificação / Fonte de Recurso	Esfera	Fonte de Recurso	Natureza	Origem	Cat. Econ.
	<i>1.500.1002.00 - Receitas de Impostos e de Transferência de Imposto</i>	<i>Seguridade</i>	<i>2.000,00</i>			
3.1.91.13.00	Obrigações Patronais - RPPS			1.800.000,00		
	<i>1.500.1002.00 - Receitas de Impostos e de Transferência de Imposto</i>	<i>Seguridade</i>	<i>1.800.000,00</i>			
3.3.00.00.00	Outras Despesas Correntes				8.183.500,00	
3.3.50.00.00	Transferências a Instituições Privadas sem Fins Lucrativos			202.000,00		
3.3.50.41.00	Contribuições			200.000,00		
	<i>1.500.1002.00 - Receitas de Impostos e de Transferência de Imposto</i>	<i>Seguridade</i>	<i>200.000,00</i>			
3.3.50.42.00	Auxílios			1.000,00		
	<i>1.500.1002.00 - Receitas de Impostos e de Transferência de Imposto</i>	<i>Seguridade</i>	<i>1.000,00</i>			
3.3.50.43.00	Subvenções Sociais			1.000,00		
	<i>1.500.1002.00 - Receitas de Impostos e de Transferência de Imposto</i>	<i>Seguridade</i>	<i>1.000,00</i>			
3.3.71.70.00	Rateio pela Participação em Consórcio Público			553.500,00		
	<i>1.500.1002.00 - Receitas de Impostos e de Transferência de Imposto</i>	<i>Seguridade</i>	<i>553.500,00</i>			
3.3.90.00.00	Aplicações Diretas			7.428.000,00		
3.3.90.14.00	Diárias - Civil			10.000,00		
	<i>1.500.1002.00 - Receitas de Impostos e de Transferência de Imposto</i>	<i>Seguridade</i>	<i>10.000,00</i>			
3.3.90.30.00	Material de Consumo			3.030.000,00		
	<i>1.500.1002.00 - Receitas de Impostos e de Transferência de Imposto</i>	<i>Seguridade</i>	<i>617.000,00</i>			
	<i>1.600.0000.00 - Transf. Fundo a Fundo de Recus. do SUS do Governo</i>	<i>Seguridade</i>	<i>2.090.000,00</i>			
	<i>1.621.0000.00 - Transferências Fundo a Fundo de Recursos do SUS pr</i>	<i>Seguridade</i>	<i>105.000,00</i>			
	<i>1.631.0000.00 - Transferências do Governo Federal referentes a Con</i>	<i>Seguridade</i>	<i>17.000,00</i>			
	<i>1.632.0000.00 - Transferências do Estado referentes a Convênios e</i>	<i>Seguridade</i>	<i>201.000,00</i>			
3.3.90.32.00	Material de Distribuição Gratuita			200.000,00		
	<i>1.500.1002.00 - Receitas de Impostos e de Transferência de Imposto</i>	<i>Seguridade</i>	<i>200.000,00</i>			
3.3.90.33.00	Passagens e Despesas Com Locomoção			41.000,00		
	<i>1.500.1002.00 - Receitas de Impostos e de Transferência de Imposto</i>	<i>Seguridade</i>	<i>11.000,00</i>			
	<i>1.600.0000.00 - Transf. Fundo a Fundo de Recus. do SUS do Governo</i>	<i>Seguridade</i>	<i>16.000,00</i>			
	<i>1.621.0000.00 - Transferências Fundo a Fundo de Recursos do SUS pr</i>	<i>Seguridade</i>	<i>6.000,00</i>			
	<i>1.631.0000.00 - Transferências do Governo Federal referentes a Con</i>	<i>Seguridade</i>	<i>8.000,00</i>			
3.3.90.35.00	Serviços De Consultoria			340.000,00		
	<i>1.500.1002.00 - Receitas de Impostos e de Transferência de Imposto</i>	<i>Seguridade</i>	<i>340.000,00</i>			
3.3.90.36.00	Outros Serviços De Terceiros - Pessoa Física			417.000,00		

Estado: Ceará**Prefeitura Municipal de Amontada**

Orçamento Programa Para o Exercício de 2024

Natureza da Despesa Segundo as Categorias Econômicas**(em R\$ 1,00)**

Adendo III a Portaria Nº 8 de 4 de Fevereiro de 1985

Anexo 2, da Lei nº 4320, de 17/03/64, (Portaria SOF nº 8, de 04/02/85)

Código	Especificação / Fonte de Recurso	Esfera	Fonte de Recurso	Natureza	Origem	Cat. Econ.
	1.500.1002.00 - Receitas de Impostos e de Transferência de Imposto	Seguridade	170.000,00			
	1.600.0000.00 - Transf. Fundo a Fundo de Recus. do SUS do Governo	Seguridade	165.000,00			
	1.621.0000.00 - Transferências Fundo a Fundo de Recursos do SUS pr	Seguridade	60.000,00			
	1.631.0000.00 - Transferências do Governo Federal referentes a Con	Seguridade	22.000,00			
3.3.90.39.00	Outros Serviços de Terceiros - Pessoa Jurídica			3.099.000,00		
	1.500.1002.00 - Receitas de Impostos e de Transferência de Imposto	Seguridade	1.171.000,00			
	1.600.0000.00 - Transf. Fundo a Fundo de Recus. do SUS do Governo	Seguridade	1.825.000,00			
	1.621.0000.00 - Transferências Fundo a Fundo de Recursos do SUS pr	Seguridade	53.000,00			
	1.631.0000.00 - Transferências do Governo Federal referentes a Con	Seguridade	50.000,00			
3.3.90.40.00	Serviços de Tecnologia da Informação e Comunicação - Pessoa Jurídica			66.000,00		
	1.500.1002.00 - Receitas de Impostos e de Transferência de Imposto	Seguridade	23.000,00			
	1.600.0000.00 - Transf. Fundo a Fundo de Recus. do SUS do Governo	Seguridade	26.000,00			
	1.621.0000.00 - Transferências Fundo a Fundo de Recursos do SUS pr	Seguridade	13.000,00			
	1.631.0000.00 - Transferências do Governo Federal referentes a Con	Seguridade	4.000,00			
3.3.90.47.00	Obrigações Tributárias e Contributivas			205.000,00		
	1.500.1002.00 - Receitas de Impostos e de Transferência de Imposto	Seguridade	205.000,00			
3.3.90.91.00	Sentenças Judiciais			1.000,00		
	1.500.1002.00 - Receitas de Impostos e de Transferência de Imposto	Seguridade	1.000,00			
3.3.90.92.00	Despesa de Exercícios Anteriores			1.000,00		
	1.500.1002.00 - Receitas de Impostos e de Transferência de Imposto	Seguridade	1.000,00			
3.3.90.93.00	Indenizações e Restituições			5.000,00		
	1.500.1002.00 - Receitas de Impostos e de Transferência de Imposto	Seguridade	5.000,00			
3.3.90.95.00	Indenização pela Execução de Trabalhos de Campo			13.000,00		
	1.500.1002.00 - Receitas de Impostos e de Transferência de Imposto	Seguridade	13.000,00			
4.0.00.00.00	Despesas de Capital					3.207.900,00
4.4.00.00.00	Investimentos				3.207.900,00	
4.4.71.70.00	Rateio pela Participação em Consórcio Público			36.900,00		
	1.500.1002.00 - Receitas de Impostos e de Transferência de Imposto	Seguridade	36.900,00			
4.4.90.00.00	Aplicações Diretas			3.171.000,00		
4.4.90.30.00	Material de Consumo			4.000,00		
	1.500.1002.00 - Receitas de Impostos e de Transferência de Imposto	Seguridade	4.000,00			
4.4.90.36.00	Outros Serviços de Terceiros - Pessoa Física			4.000,00		
	1.500.1002.00 - Receitas de Impostos e de Transferência de Imposto	Seguridade	4.000,00			

Estado: Ceará**Prefeitura Municipal de Amontada**

Orçamento Programa Para o Exercício de 2024

Natureza da Despesa Segundo as Categorias Econômicas**(em R\$ 1,00)**

Adendo III a Portaria Nº 8 de 4 de Fevereiro de 1985

Anexo 2, da Lei nº 4320, de 17/03/64, (Portaria SOF nº 8, de 04/02/85)

Código	Especificação / Fonte de Recurso	Esfera	Fonte de Recurso	Natureza	Origem	Cat. Econ.
4.4.90.39.00	Outros Serviços de Terceiros - Pessoa Jurídica <i>1.500.1002.00 - Receitas de Impostos e de Transferência de Imposto</i>	Seguridade	4.000,00	4.000,00		
4.4.90.51.00	Obras e Instalações <i>1.500.1002.00 - Receitas de Impostos e de Transferência de Imposto</i> <i>1.601.0000.00 - Transferências Fundo a Fundo de Recursos do SUS pr</i> <i>1.631.0000.00 - Transferências do Governo Federal referentes a Con</i>	Seguridade Seguridade Seguridade	85.000,00 1.150.000,00 900.000,00	2.135.000,00		
4.4.90.52.00	Equipamentos e Material Permanente <i>1.500.1002.00 - Receitas de Impostos e de Transferência de Imposto</i> <i>1.601.0000.00 - Transferências Fundo a Fundo de Recursos do SUS pr</i> <i>1.621.0000.00 - Transferências Fundo a Fundo de Recursos do SUS pr</i> <i>1.631.0000.00 - Transferências do Governo Federal referentes a Con</i> <i>1.702.0000.00 - Outras Transferências de Convênios ou Repasses dos</i>	Seguridade Seguridade Seguridade Seguridade Seguridade	120.000,00 470.000,00 60.000,00 300.000,00 65.000,00	1.015.000,00		
4.4.90.61.00	Aquisição de Imóveis <i>1.500.1002.00 - Receitas de Impostos e de Transferência de Imposto</i>	Seguridade	4.000,00	4.000,00		
4.4.90.92.00	Despesas de Exercícios Anteriores <i>1.500.1002.00 - Receitas de Impostos e de Transferência de Imposto</i>	Seguridade	1.000,00	1.000,00		
4.4.90.93.00	Indenizações e Restituições <i>1.500.1002.00 - Receitas de Impostos e de Transferência de Imposto</i>	Seguridade	4.000,00	4.000,00		
				Total da Unidade:		39.927.000,00

Estado: Ceará**Prefeitura Municipal de Amontada**

Orçamento Programa Para o Exercício de 2024

Natureza da Despesa Segundo as Categorias Econômicas**(em R\$ 1,00)**

Adendo III a Portaria Nº 8 de 4 de Fevereiro de 1985

Anexo 2, da Lei nº 4320, de 17/03/64, (Portaria SOF nº 8, de 04/02/85)

Código	Especificação / Fonte de Recurso	Esfera	Fonte de Recurso	Natureza	Origem	Cat. Econ.
Orgão:	09	Secretaria do Trabalho e Desenvolvimento Social				
Unidade Orçamentária:	01	Fundo Municipal de Assistência Social				
3.0.00.00.00	Despesas Correntes					9.164.500,00
3.1.00.00.00	Pessoal e Encargos Sociais				5.440.500,00	
3.1.90.00.00	Aplicações Diretas			4.940.500,00		
3.1.90.04.00	Contratação por Tempo Determinado			1.375.000,00		
	1.500.0000.00 - Recursos não vinculados de Impostos	Seguridade	1.200.000,00			
	1.660.0000.00 - Transferência de Recursos do Fundo Nacional de Ass	Seguridade	175.000,00			
3.1.90.11.00	Vencimentos e Vantagens Fixas - Pessoal Civil			3.021.000,00		
	1.500.0000.00 - Recursos não vinculados de Impostos	Seguridade	2.730.000,00			
	1.660.0000.00 - Transferência de Recursos do Fundo Nacional de Ass	Seguridade	291.000,00			
3.1.90.13.00	Obrigações Patronais			400.000,00		
	1.500.0000.00 - Recursos não vinculados de Impostos	Seguridade	400.000,00			
3.1.90.16.00	Outras Despesas Variáveis - Pessoal Civil			137.000,00		
	1.500.0000.00 - Recursos não vinculados de Impostos	Seguridade	137.000,00			
3.1.90.91.00	Sentenças Judiciais			1.000,00		
	1.500.0000.00 - Recursos não vinculados de Impostos	Seguridade	1.000,00			
3.1.90.92.00	Despesas de Exercícios Anteriores			1.000,00		
	1.500.0000.00 - Recursos não vinculados de Impostos	Seguridade	1.000,00			
3.1.90.94.00	Indenizações e Restituições Trabalhistas			4.500,00		
	1.500.0000.00 - Recursos não vinculados de Impostos	Seguridade	4.500,00			
3.1.90.96.00	Ressarcimento de Despesas de Pessoal Requisitado			1.000,00		
	1.500.0000.00 - Recursos não vinculados de Impostos	Seguridade	1.000,00			
3.1.91.13.00	Obrigações Patronais - RPPS			500.000,00		
	1.500.0000.00 - Recursos não vinculados de Impostos	Seguridade	500.000,00			
3.3.00.00.00	Outras Despesas Correntes				3.724.000,00	
3.3.50.00.00	Transferências a Instituições Privadas sem Fins Lucrativos			215.000,00		
3.3.50.41.00	Contribuições			205.000,00		
	1.500.0000.00 - Recursos não vinculados de Impostos	Seguridade	205.000,00			
3.3.50.42.00	Auxílios			5.000,00		
	1.500.0000.00 - Recursos não vinculados de Impostos	Seguridade	5.000,00			

Estado: Ceará**Prefeitura Municipal de Amontada**

Orçamento Programa Para o Exercício de 2024

Natureza da Despesa Segundo as Categorias Econômicas**(em R\$ 1,00)**

Adendo III a Portaria Nº 8 de 4 de Fevereiro de 1985

Anexo 2, da Lei nº 4320, de 17/03/64, (Portaria SOF nº 8, de 04/02/85)

Código	Especificação / Fonte de Recurso	Esfera	Fonte de Recurso	Natureza	Origem	Cat. Econ.
3.3.50.43.00	Subvenções Sociais			5.000,00		
	1.500.0000.00 - Recursos não vinculados de Impostos	Seguridade	5.000,00			
3.3.90.00.00	Aplicações Diretas			3.509.000,00		
3.3.90.14.00	Diárias - Civil			99.000,00		
	1.500.0000.00 - Recursos não vinculados de Impostos	Seguridade	95.000,00			
	1.660.0000.00 - Transferência de Recursos do Fundo Nacional de Ass	Seguridade	4.000,00			
3.3.90.30.00	Material de Consumo			1.124.000,00		
	1.500.0000.00 - Recursos não vinculados de Impostos	Seguridade	645.000,00			
	1.660.0000.00 - Transferência de Recursos do Fundo Nacional de Ass	Seguridade	216.000,00			
	1.661.0000.00 - Transferência de Recursos dos Fundos Estaduais de	Seguridade	151.000,00			
	1.665.0000.01 - Transf. do Governo Federal ref. a Transf. de Convê	Seguridade	111.000,00			
	1.665.0000.02 - Transf. do Estado referentes a Transf. de Convênio	Seguridade	1.000,00			
3.3.90.32.00	Material de Distribuição Gratuita			355.000,00		
	1.500.0000.00 - Recursos não vinculados de Impostos	Seguridade	355.000,00			
3.3.90.33.00	Passagens e Despesas Com Locomoção			108.000,00		
	1.500.0000.00 - Recursos não vinculados de Impostos	Seguridade	99.000,00			
	1.660.0000.00 - Transferência de Recursos do Fundo Nacional de Ass	Seguridade	9.000,00			
3.3.90.35.00	Serviços De Consultoria			300.000,00		
	1.500.0000.00 - Recursos não vinculados de Impostos	Seguridade	300.000,00			
3.3.90.36.00	Outros Serviços De Terceiros - Pessoa Física			608.000,00		
	1.500.0000.00 - Recursos não vinculados de Impostos	Seguridade	510.000,00			
	1.660.0000.00 - Transferência de Recursos do Fundo Nacional de Ass	Seguridade	98.000,00			
3.3.90.39.00	Outros Serviços de Terceiros - Pessoa Jurídica			826.000,00		
	1.500.0000.00 - Recursos não vinculados de Impostos	Seguridade	740.000,00			
	1.660.0000.00 - Transferência de Recursos do Fundo Nacional de Ass	Seguridade	86.000,00			
3.3.90.40.00	Serviços de Tecnologia da Informação e Comunicação - Pessoa Jurídica			50.000,00		
	1.500.0000.00 - Recursos não vinculados de Impostos	Seguridade	45.000,00			
	1.660.0000.00 - Transferência de Recursos do Fundo Nacional de Ass	Seguridade	5.000,00			
3.3.90.47.00	Obrigações Tributárias e Contributivas			35.000,00		
	1.500.0000.00 - Recursos não vinculados de Impostos	Seguridade	35.000,00			
3.3.90.91.00	Sentenças Judiciais			1.000,00		
	1.500.0000.00 - Recursos não vinculados de Impostos	Seguridade	1.000,00			

Estado: Ceará**Prefeitura Municipal de Amontada**

Orçamento Programa Para o Exercício de 2024

Natureza da Despesa Segundo as Categorias Econômicas**(em R\$ 1,00)**

Adendo III a Portaria Nº 8 de 4 de Fevereiro de 1985

Anexo 2, da Lei nº 4320, de 17/03/64, (Portaria SOF nº 8, de 04/02/85)

Código	Especificação / Fonte de Recurso	Esfera	Fonte de Recurso	Natureza	Origem	Cat. Econ.
3.3.90.92.00	Despesa de Exercícios Anteriores <i>1.500.0000.00 - Recursos não vinculados de Impostos</i>	<i>Seguridade</i>	<i>1.000,00</i>	1.000,00		
3.3.90.93.00	Indenizações e Restituições <i>1.500.0000.00 - Recursos não vinculados de Impostos</i>	<i>Seguridade</i>	<i>1.000,00</i>	1.000,00		
3.3.90.95.00	Indenização pela Execução de Trabalhos de Campo <i>1.500.0000.00 - Recursos não vinculados de Impostos</i>	<i>Seguridade</i>	<i>1.000,00</i>	1.000,00		
4.0.00.00.00	Despesas de Capital					397.000,00
4.4.00.00.00	Investimentos				397.000,00	
4.4.90.00.00	Aplicações Diretas			397.000,00		
4.4.90.30.00	Material de Consumo <i>1.500.0000.00 - Recursos não vinculados de Impostos</i>	<i>Seguridade</i>	<i>1.000,00</i>	1.000,00		
4.4.90.36.00	Outros Serviços de Terceiros - Pessoa Física <i>1.500.0000.00 - Recursos não vinculados de Impostos</i>	<i>Seguridade</i>	<i>1.000,00</i>	1.000,00		
4.4.90.39.00	Outros Serviços de Terceiros - Pessoa Jurídica <i>1.500.0000.00 - Recursos não vinculados de Impostos</i>	<i>Seguridade</i>	<i>1.000,00</i>	1.000,00		
4.4.90.51.00	Obras e Instalações <i>1.500.0000.00 - Recursos não vinculados de Impostos</i>	<i>Seguridade</i>	<i>50.000,00</i>	50.000,00		
4.4.90.52.00	Equipamentos e Material Permanente <i>1.500.0000.00 - Recursos não vinculados de Impostos</i> <i>1.660.0000.00 - Transferência de Recursos do Fundo Nacional de Ass</i> <i>1.702.0000.00 - Outras Transferências de Convênios ou Repasses dos</i> <i>1.755.0000.00 - Recursos de Alienação de Bens/Ativos - Administraç</i>	<i>Seguridade</i> <i>Seguridade</i> <i>Seguridade</i> <i>Seguridade</i>	<i>250.000,00</i> <i>31.000,00</i> <i>15.000,00</i> <i>2.000,00</i>	298.000,00		
4.4.90.61.00	Aquisição de Imóveis <i>1.500.0000.00 - Recursos não vinculados de Impostos</i>	<i>Seguridade</i>	<i>15.000,00</i>	15.000,00		
4.4.90.92.00	Despesas de Exercícios Anteriores <i>1.500.0000.00 - Recursos não vinculados de Impostos</i>	<i>Seguridade</i>	<i>1.000,00</i>	1.000,00		
4.4.90.93.00	Indenizações e Restituições <i>1.500.0000.00 - Recursos não vinculados de Impostos</i>	<i>Seguridade</i>	<i>30.000,00</i>	30.000,00		
Total da Unidade:						9.561.500,00

Estado: Ceará**Prefeitura Municipal de Amontada**

Orçamento Programa Para o Exercício de 2024

Natureza da Despesa Segundo as Categorias Econômicas

(em R\$ 1,00)

Adendo III a Portaria Nº 8 de 4 de Fevereiro de 1985

Anexo 2, da Lei nº 4320, de 17/03/64, (Portaria SOF nº 8, de 04/02/85)

Código	Especificação / Fonte de Recurso	Esfera	Fonte de Recurso	Natureza	Origem	Cat. Econ.
Orgão:	09	Secretaria do Trabalho e Desenvolvimento Social				
Unidade Orçamentária:	02	Fundo Municipal dos Direitos da Criança e Adolescente				
3.0.00.00.00	Despesas Correntes					393.000,00
3.1.00.00.00	Pessoal e Encargos Sociais				1.000,00	
3.1.90.00.00	Aplicações Diretas			1.000,00		
3.1.90.92.00	Despesas de Exercícios Anteriores			1.000,00		
	1.500.0000.00 - Recursos não vinculados de Impostos	Seguridade	1.000,00			
3.3.00.00.00	Outras Despesas Correntes				392.000,00	
3.3.90.00.00	Aplicações Diretas			392.000,00		
3.3.90.30.00	Material de Consumo			101.000,00		
	1.500.0000.00 - Recursos não vinculados de Impostos	Seguridade	60.000,00			
	1.703.0000.00 - Outras Transferências de Convênios ou Contratos de	Seguridade	40.000,00			
	1.899.0000.01 - Recursos Destinados aos Direitos da Criança e do A	Seguridade	1.000,00			
3.3.90.32.00	Material de Distribuição Gratuita			100.000,00		
	1.500.0000.00 - Recursos não vinculados de Impostos	Seguridade	60.000,00			
	1.703.0000.00 - Outras Transferências de Convênios ou Contratos de	Seguridade	40.000,00			
3.3.90.36.00	Outros Serviços De Terceiros - Pessoa Física			100.000,00		
	1.500.0000.00 - Recursos não vinculados de Impostos	Seguridade	60.000,00			
	1.703.0000.00 - Outras Transferências de Convênios ou Contratos de	Seguridade	40.000,00			
3.3.90.39.00	Outros Serviços de Terceiros - Pessoa Jurídica			90.000,00		
	1.500.0000.00 - Recursos não vinculados de Impostos	Seguridade	60.000,00			
	1.703.0000.00 - Outras Transferências de Convênios ou Contratos de	Seguridade	30.000,00			
3.3.90.92.00	Despesa de Exercícios Anteriores			1.000,00		
	1.500.0000.00 - Recursos não vinculados de Impostos	Seguridade	1.000,00			
4.0.00.00.00	Despesas de Capital					1.000,00
4.4.00.00.00	Investimentos				1.000,00	
4.4.90.00.00	Aplicações Diretas			1.000,00		
4.4.90.92.00	Despesas de Exercícios Anteriores			1.000,00		
	1.500.0000.00 - Recursos não vinculados de Impostos	Seguridade	1.000,00			
Total da Unidade:						394.000,00

Estado: Ceará**Prefeitura Municipal de Amontada**

Orçamento Programa Para o Exercício de 2024

Natureza da Despesa Segundo as Categorias Econômicas**(em R\$ 1,00)**

Adendo III a Portaria Nº 8 de 4 de Fevereiro de 1985

Anexo 2, da Lei nº 4320, de 17/03/64, (Portaria SOF nº 8, de 04/02/85)

Código	Especificação / Fonte de Recurso	Esfera	Fonte de Recurso	Natureza	Origem	Cat. Econ.
Orgão:	09	Secretaria do Trabalho e Desenvolvimento Social				
Unidade Orçamentária:	03	Fundo Municipal de Habitação de Interesse Social				
4.0.00.00.00	Despesas de Capital					1.056.000,00
4.4.00.00.00	Investimentos				1.056.000,00	
4.4.90.00.00	Aplicações Diretas			1.056.000,00		
4.4.90.30.00	Material de Consumo			2.000,00		
	1.500.0000.00 - Recursos não vinculados de Impostos	Fiscal	2.000,00			
4.4.90.35.00	Serviços de Consultoria			100.000,00		
	1.701.0000.00 - Outras Transferências de Convênios ou Repasses dos	Fiscal	100.000,00			
4.4.90.36.00	Outros Serviços de Terceiros - Pessoa Física			2.000,00		
	1.500.0000.00 - Recursos não vinculados de Impostos	Fiscal	2.000,00			
4.4.90.39.00	Outros Serviços de Terceiros - Pessoa Jurídica			2.000,00		
	1.500.0000.00 - Recursos não vinculados de Impostos	Fiscal	2.000,00			
4.4.90.51.00	Obras e Instalações			950.000,00		
	1.700.0000.00 - Outras Transferências de Convênios ou Repasses da	Fiscal	600.000,00			
	1.701.0000.00 - Outras Transferências de Convênios ou Repasses dos	Fiscal	350.000,00			
Total da Unidade:						1.056.000,00

Estado: Ceará**Prefeitura Municipal de Amontada**

Orçamento Programa Para o Exercício de 2024

Natureza da Despesa Segundo as Categorias Econômicas**(em R\$ 1,00)**

Adendo III a Portaria Nº 8 de 4 de Fevereiro de 1985

Anexo 2, da Lei nº 4320, de 17/03/64, (Portaria SOF nº 8, de 04/02/85)

Código	Especificação / Fonte de Recurso	Esfera	Fonte de Recurso	Natureza	Origem	Cat. Econ.
Orgão:	10	Autarquia do Meio Ambiente do Município de Amontada				
Unidade Orçamentária:	01	Autarquia do Meio Ambiente do Município de Amontada				
3.0.00.00.00	Despesas Correntes					1.082.000,00
3.1.00.00.00	Pessoal e Encargos Sociais				510.000,00	
3.1.90.00.00	Aplicações Diretas			470.000,00		
3.1.90.04.00	Contratação por Tempo Determinado			25.000,00		
	1.500.0000.00 - Recursos não vinculados de Impostos	Fiscal	25.000,00			
3.1.90.11.00	Vencimentos e Vantagens Fixas - Pessoal Civil			400.000,00		
	1.500.0000.00 - Recursos não vinculados de Impostos	Fiscal	400.000,00			
3.1.90.13.00	Obrigações Patronais			40.000,00		
	1.500.0000.00 - Recursos não vinculados de Impostos	Fiscal	40.000,00			
3.1.90.16.00	Outras Despesas Variáveis - Pessoal Civil			1.000,00		
	1.500.0000.00 - Recursos não vinculados de Impostos	Fiscal	1.000,00			
3.1.90.91.00	Sentenças Judiciais			1.000,00		
	1.500.0000.00 - Recursos não vinculados de Impostos	Fiscal	1.000,00			
3.1.90.92.00	Despesas de Exercícios Anteriores			1.000,00		
	1.500.0000.00 - Recursos não vinculados de Impostos	Fiscal	1.000,00			
3.1.90.94.00	Indenizações e Restituições Trabalhistas			1.000,00		
	1.500.0000.00 - Recursos não vinculados de Impostos	Fiscal	1.000,00			
3.1.90.96.00	Ressarcimento de Despesas de Pessoal Requisitado			1.000,00		
	1.500.0000.00 - Recursos não vinculados de Impostos	Fiscal	1.000,00			
3.1.91.13.00	Obrigações Patronais - RPPS			40.000,00		
	1.500.0000.00 - Recursos não vinculados de Impostos	Fiscal	40.000,00			
3.3.00.00.00	Outras Despesas Correntes				572.000,00	
3.3.50.00.00	Transferências a Instituições Privadas sem Fins Lucrativos			3.000,00		
3.3.50.41.00	Contribuições			1.000,00		
	1.500.0000.00 - Recursos não vinculados de Impostos	Fiscal	1.000,00			
3.3.50.42.00	Auxílios			1.000,00		
	1.500.0000.00 - Recursos não vinculados de Impostos	Fiscal	1.000,00			
3.3.50.43.00	Subvenções Sociais			1.000,00		
	1.500.0000.00 - Recursos não vinculados de Impostos	Fiscal	1.000,00			

Estado: Ceará**Prefeitura Municipal de Amontada**

Orçamento Programa Para o Exercício de 2024

Natureza da Despesa Segundo as Categorias Econômicas**(em R\$ 1,00)**

Adendo III a Portaria Nº 8 de 4 de Fevereiro de 1985

Anexo 2, da Lei nº 4320, de 17/03/64, (Portaria SOF nº 8, de 04/02/85)

Código	Especificação / Fonte de Recurso	Esfera	Fonte de Recurso	Natureza	Origem	Cat. Econ.
3.3.90.00.00	Aplicações Diretas			569.000,00		
3.3.90.14.00	Diárias - Civil			5.000,00		
	1.500.0000.00 - Recursos não vinculados de Impostos	Fiscal	5.000,00			
3.3.90.30.00	Material de Consumo			155.000,00		
	1.500.0000.00 - Recursos não vinculados de Impostos	Fiscal	105.000,00			
	1.899.0000.02 - Recursos Destinados ao Meio Ambiente	Fiscal	50.000,00			
3.3.90.33.00	Passagens e Despesas Com Locomoção			15.000,00		
	1.500.0000.00 - Recursos não vinculados de Impostos	Fiscal	15.000,00			
3.3.90.35.00	Serviços De Consultoria			35.000,00		
	1.500.0000.00 - Recursos não vinculados de Impostos	Fiscal	35.000,00			
3.3.90.36.00	Outros Serviços De Terceiros - Pessoa Física			170.000,00		
	1.500.0000.00 - Recursos não vinculados de Impostos	Fiscal	100.000,00			
	1.899.0000.02 - Recursos Destinados ao Meio Ambiente	Fiscal	70.000,00			
3.3.90.39.00	Outros Serviços de Terceiros - Pessoa Jurídica			165.000,00		
	1.500.0000.00 - Recursos não vinculados de Impostos	Fiscal	115.000,00			
	1.899.0000.02 - Recursos Destinados ao Meio Ambiente	Fiscal	50.000,00			
3.3.90.40.00	Serviços de Tecnologia da Informação e Comunicação - Pessoa Jurídica			10.000,00		
	1.500.0000.00 - Recursos não vinculados de Impostos	Fiscal	10.000,00			
3.3.90.47.00	Obrigações Tributárias e Contributivas			10.000,00		
	1.500.0000.00 - Recursos não vinculados de Impostos	Fiscal	10.000,00			
3.3.90.91.00	Sentenças Judiciais			1.000,00		
	1.500.0000.00 - Recursos não vinculados de Impostos	Fiscal	1.000,00			
3.3.90.92.00	Despesa de Exercícios Anteriores			1.000,00		
	1.500.0000.00 - Recursos não vinculados de Impostos	Fiscal	1.000,00			
3.3.90.93.00	Indenizações e Restituições			1.000,00		
	1.500.0000.00 - Recursos não vinculados de Impostos	Fiscal	1.000,00			
3.3.90.95.00	Indenização pela Execução de Trabalhos de Campo			1.000,00		
	1.500.0000.00 - Recursos não vinculados de Impostos	Fiscal	1.000,00			
4.0.00.00.00	Despesas de Capital					203.000,00
4.4.00.00.00	Investimentos				203.000,00	
4.4.90.00.00	Aplicações Diretas			203.000,00		
4.4.90.52.00	Equipamentos e Material Permanente			192.000,00		

Estado: Ceará**Prefeitura Municipal de Amontada**

Orçamento Programa Para o Exercício de 2024

Natureza da Despesa Segundo as Categorias Econômicas

(em R\$ 1,00)

Adendo III a Portaria Nº 8 de 4 de Fevereiro de 1985

Anexo 2, da Lei nº 4320, de 17/03/64, (Portaria SOF nº 8, de 04/02/85)

Código	Especificação / Fonte de Recurso	Esfera	Fonte de Recurso	Natureza	Origem	Cat. Econ.
	<i>1.500.0000.00 - Recursos não vinculados de Impostos</i>	<i>Fiscal</i>	<i>30.000,00</i>			
	<i>1.755.0000.00 - Recursos de Alienação de Bens/Ativos - Administraç</i>	<i>Fiscal</i>	<i>5.000,00</i>			
	<i>1.899.0000.02 - Recursos Destinados ao Meio Ambiente</i>	<i>Fiscal</i>	<i>157.000,00</i>			
4.4.90.61.00	Aquisição de Imóveis			5.000,00		
	<i>1.500.0000.00 - Recursos não vinculados de Impostos</i>	<i>Fiscal</i>	<i>5.000,00</i>			
4.4.90.92.00	Despesas de Exercícios Anteriores			1.000,00		
	<i>1.500.0000.00 - Recursos não vinculados de Impostos</i>	<i>Fiscal</i>	<i>1.000,00</i>			
4.4.90.93.00	Indenizações e Restituições			5.000,00		
	<i>1.500.0000.00 - Recursos não vinculados de Impostos</i>	<i>Fiscal</i>	<i>5.000,00</i>			
Total da Unidade:						1.285.000,00

Estado: Ceará**Prefeitura Municipal de Amontada**

Orçamento Programa Para o Exercício de 2024

Natureza da Despesa Segundo as Categorias Econômicas**(em R\$ 1,00)**

Adendo III a Portaria Nº 8 de 4 de Fevereiro de 1985

Anexo 2, da Lei nº 4320, de 17/03/64, (Portaria SOF nº 8, de 04/02/85)

Código	Especificação / Fonte de Recurso	Esfera	Fonte de Recurso	Natureza	Origem	Cat. Econ.
Orgão:	11	Autarquia Municipal de Trânsito e Transporte Rodoviário				
Unidade Orçamentária:	01	Autarquia Municipal de Trânsito e Transporte Rodoviário				
3.0.00.00.00	Despesas Correntes					1.482.000,00
3.1.00.00.00	Pessoal e Encargos Sociais				955.000,00	
3.1.90.00.00	Aplicações Diretas			835.000,00		
3.1.90.04.00	Contratação por Tempo Determinado			30.000,00		
	1.500.0000.00 - Recursos não vinculados de Impostos	Fiscal	30.000,00			
3.1.90.11.00	Vencimentos e Vantagens Fixas - Pessoal Civil			750.000,00		
	1.500.0000.00 - Recursos não vinculados de Impostos	Fiscal	750.000,00			
3.1.90.13.00	Obrigações Patronais			50.000,00		
	1.500.0000.00 - Recursos não vinculados de Impostos	Fiscal	50.000,00			
3.1.90.16.00	Outras Despesas Variáveis - Pessoal Civil			1.000,00		
	1.500.0000.00 - Recursos não vinculados de Impostos	Fiscal	1.000,00			
3.1.90.91.00	Sentenças Judiciais			1.000,00		
	1.500.0000.00 - Recursos não vinculados de Impostos	Fiscal	1.000,00			
3.1.90.92.00	Despesas de Exercícios Anteriores			1.000,00		
	1.500.0000.00 - Recursos não vinculados de Impostos	Fiscal	1.000,00			
3.1.90.94.00	Indenizações e Restituições Trabalhistas			1.000,00		
	1.500.0000.00 - Recursos não vinculados de Impostos	Fiscal	1.000,00			
3.1.90.96.00	Ressarcimento de Despesas de Pessoal Requisitado			1.000,00		
	1.500.0000.00 - Recursos não vinculados de Impostos	Fiscal	1.000,00			
3.1.91.13.00	Obrigações Patronais - RPPS			120.000,00		
	1.500.0000.00 - Recursos não vinculados de Impostos	Fiscal	120.000,00			
3.3.00.00.00	Outras Despesas Correntes				527.000,00	
3.3.50.00.00	Transferências a Instituições Privadas sem Fins Lucrativos			15.000,00		
3.3.50.41.00	Contribuições			5.000,00		
	1.500.0000.00 - Recursos não vinculados de Impostos	Fiscal	5.000,00			
3.3.50.42.00	Auxílios			5.000,00		
	1.500.0000.00 - Recursos não vinculados de Impostos	Fiscal	5.000,00			
3.3.50.43.00	Subvenções Sociais			5.000,00		
	1.500.0000.00 - Recursos não vinculados de Impostos	Fiscal	5.000,00			

Estado: Ceará**Prefeitura Municipal de Amontada**

Orçamento Programa Para o Exercício de 2024

Natureza da Despesa Segundo as Categorias Econômicas**(em R\$ 1,00)**

Adendo III a Portaria Nº 8 de 4 de Fevereiro de 1985

Anexo 2, da Lei nº 4320, de 17/03/64, (Portaria SOF nº 8, de 04/02/85)

Código	Especificação / Fonte de Recurso	Esfera	Fonte de Recurso	Natureza	Origem	Cat. Econ.
3.3.90.00.00	Aplicações Diretas			512.000,00		
3.3.90.14.00	Diárias - Civil			5.000,00		
	1.500.0000.00 - Recursos não vinculados de Impostos	Fiscal	5.000,00			
3.3.90.30.00	Material de Consumo			150.000,00		
	1.500.0000.00 - Recursos não vinculados de Impostos	Fiscal	130.000,00			
	1.752.0000.00 - Recursos Vinculados ao Trânsito	Fiscal	20.000,00			
3.3.90.31.00	Premiações Culturais, Artísticas, Científicas, Desportivas e Outras			23.000,00		
	1.500.0000.00 - Recursos não vinculados de Impostos	Fiscal	15.000,00			
	1.752.0000.00 - Recursos Vinculados ao Trânsito	Fiscal	8.000,00			
3.3.90.33.00	Passagens e Despesas Com Locomoção			15.000,00		
	1.500.0000.00 - Recursos não vinculados de Impostos	Fiscal	15.000,00			
3.3.90.35.00	Serviços De Consultoria			50.000,00		
	1.500.0000.00 - Recursos não vinculados de Impostos	Fiscal	50.000,00			
3.3.90.36.00	Outros Serviços De Terceiros - Pessoa Física			100.000,00		
	1.500.0000.00 - Recursos não vinculados de Impostos	Fiscal	80.000,00			
	1.752.0000.00 - Recursos Vinculados ao Trânsito	Fiscal	20.000,00			
3.3.90.39.00	Outros Serviços de Terceiros - Pessoa Jurídica			145.000,00		
	1.500.0000.00 - Recursos não vinculados de Impostos	Fiscal	125.000,00			
	1.752.0000.00 - Recursos Vinculados ao Trânsito	Fiscal	20.000,00			
3.3.90.40.00	Serviços de Tecnologia da Informação e Comunicação - Pessoa Jurídica			10.000,00		
	1.500.0000.00 - Recursos não vinculados de Impostos	Fiscal	10.000,00			
3.3.90.47.00	Obrigações Tributárias e Contributivas			10.000,00		
	1.500.0000.00 - Recursos não vinculados de Impostos	Fiscal	10.000,00			
3.3.90.91.00	Sentenças Judiciais			1.000,00		
	1.500.0000.00 - Recursos não vinculados de Impostos	Fiscal	1.000,00			
3.3.90.92.00	Despesa de Exercícios Anteriores			1.000,00		
	1.500.0000.00 - Recursos não vinculados de Impostos	Fiscal	1.000,00			
3.3.90.93.00	Indenizações e Restituições			1.000,00		
	1.500.0000.00 - Recursos não vinculados de Impostos	Fiscal	1.000,00			
3.3.90.95.00	Indenização pela Execução de Trabalhos de Campo			1.000,00		
	1.500.0000.00 - Recursos não vinculados de Impostos	Fiscal	1.000,00			
4.0.00.00.00	Despesas de Capital					106.000,00

Estado: Ceará**Prefeitura Municipal de Amontada**

Orçamento Programa Para o Exercício de 2024

Natureza da Despesa Segundo as Categorias Econômicas**(em R\$ 1,00)**

Adendo III a Portaria Nº 8 de 4 de Fevereiro de 1985

Anexo 2, da Lei nº 4320, de 17/03/64, (Portaria SOF nº 8, de 04/02/85)

Código	Especificação / Fonte de Recurso	Esfera	Fonte de Recurso	Natureza	Origem	Cat. Econ.
4.4.00.00.00	Investimentos				106.000,00	
4.4.90.00.00	Aplicações Diretas			106.000,00		
4.4.90.52.00	Equipamentos e Material Permanente			105.000,00		
	1.500.0000.00 - Recursos não vinculados de Impostos	Fiscal	20.000,00			
	1.700.0000.00 - Outras Transferências de Convênios ou Repasses da	Fiscal	80.000,00			
	1.755.0000.00 - Recursos de Alienação de Bens/Ativos - Administraç	Fiscal	5.000,00			
4.4.90.92.00	Despesas de Exercícios Anteriores			1.000,00		
	1.500.0000.00 - Recursos não vinculados de Impostos	Fiscal	1.000,00			
Total da Unidade:						1.588.000,00

Estado: Ceará**Prefeitura Municipal de Amontada**

Orçamento Programa Para o Exercício de 2024

Natureza da Despesa Segundo as Categorias Econômicas**(em R\$ 1,00)**

Adendo III a Portaria Nº 8 de 4 de Fevereiro de 1985

Anexo 2, da Lei nº 4320, de 17/03/64, (Portaria SOF nº 8, de 04/02/85)

Código	Especificação / Fonte de Recurso	Esfera	Fonte de Recurso	Natureza	Origem	Cat. Econ.
Orgão:	12 Departamento da Guarda Municipal					
Unidade Orçamentária:	01 Departamento da Guarda Municipal					
3.0.00.00.00	Despesas Correntes					338.000,00
3.1.00.00.00	Pessoal e Encargos Sociais				102.000,00	
3.1.90.00.00	Aplicações Diretas			101.000,00		
3.1.90.04.00	Contratação por Tempo Determinado			1.000,00		
	1.500.0000.00 - Recursos não vinculados de Impostos	Fiscal	1.000,00			
3.1.90.11.00	Vencimentos e Vantagens Fixas - Pessoal Civil			80.000,00		
	1.500.0000.00 - Recursos não vinculados de Impostos	Fiscal	80.000,00			
3.1.90.13.00	Obrigações Patronais			15.000,00		
	1.500.0000.00 - Recursos não vinculados de Impostos	Fiscal	15.000,00			
3.1.90.16.00	Outras Despesas Variáveis - Pessoal Civil			1.000,00		
	1.500.0000.00 - Recursos não vinculados de Impostos	Fiscal	1.000,00			
3.1.90.91.00	Sentenças Judiciais			1.000,00		
	1.500.0000.00 - Recursos não vinculados de Impostos	Fiscal	1.000,00			
3.1.90.92.00	Despesas de Exercícios Anteriores			1.000,00		
	1.500.0000.00 - Recursos não vinculados de Impostos	Fiscal	1.000,00			
3.1.90.94.00	Indenizações e Restituições Trabalhistas			1.000,00		
	1.500.0000.00 - Recursos não vinculados de Impostos	Fiscal	1.000,00			
3.1.90.96.00	Ressarcimento de Despesas de Pessoal Requisitado			1.000,00		
	1.500.0000.00 - Recursos não vinculados de Impostos	Fiscal	1.000,00			
3.1.91.13.00	Obrigações Patronais - RPPS			1.000,00		
	1.500.0000.00 - Recursos não vinculados de Impostos	Fiscal	1.000,00			
3.3.00.00.00	Outras Despesas Correntes				236.000,00	
3.3.50.00.00	Transferências a Instituições Privadas sem Fins Lucrativos			3.000,00		
3.3.50.41.00	Contribuições			1.000,00		
	1.500.0000.00 - Recursos não vinculados de Impostos	Fiscal	1.000,00			
3.3.50.42.00	Auxílios			1.000,00		
	1.500.0000.00 - Recursos não vinculados de Impostos	Fiscal	1.000,00			
3.3.50.43.00	Subvenções Sociais			1.000,00		
	1.500.0000.00 - Recursos não vinculados de Impostos	Fiscal	1.000,00			

Estado: Ceará**Prefeitura Municipal de Amontada**

Orçamento Programa Para o Exercício de 2024

Natureza da Despesa Segundo as Categorias Econômicas

(em R\$ 1,00)

Adendo III a Portaria Nº 8 de 4 de Fevereiro de 1985

Anexo 2, da Lei nº 4320, de 17/03/64, (Portaria SOF nº 8, de 04/02/85)

Código	Especificação / Fonte de Recurso	Esfera	Fonte de Recurso	Natureza	Origem	Cat. Econ.
3.3.90.00.00	Aplicações Diretas			233.000,00		
3.3.90.14.00	Diárias - Civil			2.000,00		
	1.500.0000.00 - Recursos não vinculados de Impostos	Fiscal	2.000,00			
3.3.90.30.00	Material de Consumo			20.000,00		
	1.500.0000.00 - Recursos não vinculados de Impostos	Fiscal	20.000,00			
3.3.90.33.00	Passagens e Despesas Com Locomoção			5.000,00		
	1.500.0000.00 - Recursos não vinculados de Impostos	Fiscal	5.000,00			
3.3.90.35.00	Serviços De Consultoria			50.000,00		
	1.500.0000.00 - Recursos não vinculados de Impostos	Fiscal	50.000,00			
3.3.90.36.00	Outros Serviços De Terceiros - Pessoa Física			60.000,00		
	1.500.0000.00 - Recursos não vinculados de Impostos	Fiscal	60.000,00			
3.3.90.39.00	Outros Serviços de Terceiros - Pessoa Jurídica			80.000,00		
	1.500.0000.00 - Recursos não vinculados de Impostos	Fiscal	80.000,00			
3.3.90.40.00	Serviços de Tecnologia da Informação e Comunicação - Pessoa Jurídica			1.000,00		
	1.500.0000.00 - Recursos não vinculados de Impostos	Fiscal	1.000,00			
3.3.90.47.00	Obrigações Tributárias e Contributivas			11.000,00		
	1.500.0000.00 - Recursos não vinculados de Impostos	Fiscal	1.000,00			
	1.501.0000.00 - Outros Recursos não Vinculados	Fiscal	10.000,00			
3.3.90.91.00	Sentenças Judiciais			1.000,00		
	1.500.0000.00 - Recursos não vinculados de Impostos	Fiscal	1.000,00			
3.3.90.92.00	Despesa de Exercícios Anteriores			1.000,00		
	1.500.0000.00 - Recursos não vinculados de Impostos	Fiscal	1.000,00			
3.3.90.93.00	Indenizações e Restituições			1.000,00		
	1.500.0000.00 - Recursos não vinculados de Impostos	Fiscal	1.000,00			
3.3.90.95.00	Indenização pela Execução de Trabalhos de Campo			1.000,00		
	1.500.0000.00 - Recursos não vinculados de Impostos	Fiscal	1.000,00			
4.0.00.00.00	Despesas de Capital					116.000,00
4.4.00.00.00	Investimentos				116.000,00	
4.4.90.00.00	Aplicações Diretas			116.000,00		
4.4.90.52.00	Equipamentos e Material Permanente			115.000,00		
	1.500.0000.00 - Recursos não vinculados de Impostos	Fiscal	20.000,00			
	1.700.0000.00 - Outras Transferências de Convênios ou Repasses da	Fiscal	80.000,00			

Estado: Ceará

Prefeitura Municipal de Amontada

Orçamento Programa Para o Exercício de 2024

Natureza da Despesa Segundo as Categorias Econômicas

(em R\$ 1,00)

Adendo III a Portaria Nº 8 de 4 de Fevereiro de 1985

Anexo 2, da Lei nº 4320, de 17/03/64, (Portaria SOF nº 8, de 04/02/85)

Código	Especificação / Fonte de Recurso	Esfera	Fonte de Recurso	Natureza	Origem	Cat. Econ.
	1.702.0000.00 - Outras Transferências de Convênios ou Repasses dos	Fiscal	10.000,00			
	1.755.0000.00 - Recursos de Alienação de Bens/Ativos - Administraç	Fiscal	5.000,00			
4.4.90.92.00	Despesas de Exercícios Anteriores			1.000,00		
	1.500.0000.00 - Recursos não vinculados de Impostos	Fiscal	1.000,00			
Total da Unidade:						454.000,00

Estado: Ceará**Prefeitura Municipal de Amontada**

Orçamento Programa Para o Exercício de 2024

Natureza da Despesa Segundo as Categorias Econômicas**(em R\$ 1,00)**

Adendo III a Portaria Nº 8 de 4 de Fevereiro de 1985

Anexo 2, da Lei nº 4320, de 17/03/64, (Portaria SOF nº 8, de 04/02/85)

Código	Especificação / Fonte de Recurso	Esfera	Fonte de Recurso	Natureza	Origem	Cat. Econ.
Orgão:	13 Serviço Autônomo de Água e Esgoto					
Unidade Orçamentária:	01 Serviço Autônomo de Água e Esgoto					
3.0.00.00.00	Despesas Correntes					2.354.000,00
3.1.00.00.00	Pessoal e Encargos Sociais				925.000,00	
3.1.90.00.00	Aplicações Diretas			835.000,00		
3.1.90.04.00	Contratação por Tempo Determinado			340.000,00		
	1.501.0000.00 - Outros Recursos não Vinculados	Fiscal	340.000,00			
3.1.90.11.00	Vencimentos e Vantagens Fixas - Pessoal Civil			400.000,00		
	1.501.0000.00 - Outros Recursos não Vinculados	Fiscal	400.000,00			
3.1.90.13.00	Obrigações Patronais			90.000,00		
	1.501.0000.00 - Outros Recursos não Vinculados	Fiscal	90.000,00			
3.1.90.16.00	Outras Despesas Variáveis - Pessoal Civil			1.000,00		
	1.501.0000.00 - Outros Recursos não Vinculados	Fiscal	1.000,00			
3.1.90.91.00	Sentenças Judiciais			1.000,00		
	1.501.0000.00 - Outros Recursos não Vinculados	Fiscal	1.000,00			
3.1.90.92.00	Despesas de Exercícios Anteriores			1.000,00		
	1.501.0000.00 - Outros Recursos não Vinculados	Fiscal	1.000,00			
3.1.90.94.00	Indenizações e Restituições Trabalhistas			1.000,00		
	1.501.0000.00 - Outros Recursos não Vinculados	Fiscal	1.000,00			
3.1.90.96.00	Ressarcimento de Despesas de Pessoal Requisitado			1.000,00		
	1.501.0000.00 - Outros Recursos não Vinculados	Fiscal	1.000,00			
3.1.91.13.00	Obrigações Patronais - RPPS			90.000,00		
	1.501.0000.00 - Outros Recursos não Vinculados	Fiscal	90.000,00			
3.3.00.00.00	Outras Despesas Correntes				1.429.000,00	
3.3.50.00.00	Transferências a Instituições Privadas sem Fins Lucrativos			3.000,00		
3.3.50.41.00	Contribuições			1.000,00		
	1.501.0000.00 - Outros Recursos não Vinculados	Fiscal	1.000,00			
3.3.50.42.00	Auxílios			1.000,00		
	1.501.0000.00 - Outros Recursos não Vinculados	Fiscal	1.000,00			
3.3.50.43.00	Subvenções Sociais			1.000,00		
	1.501.0000.00 - Outros Recursos não Vinculados	Fiscal	1.000,00			

Estado: Ceará**Prefeitura Municipal de Amontada**

Orçamento Programa Para o Exercício de 2024

Natureza da Despesa Segundo as Categorias Econômicas**(em R\$ 1,00)**

Adendo III a Portaria Nº 8 de 4 de Fevereiro de 1985

Anexo 2, da Lei nº 4320, de 17/03/64, (Portaria SOF nº 8, de 04/02/85)

Código	Especificação / Fonte de Recurso	Esfera	Fonte de Recurso	Natureza	Origem	Cat. Econ.
3.3.90.00.00	Aplicações Diretas			1.426.000,00		
3.3.90.14.00	Diárias - Civil			5.000,00		
	1.501.0000.00 - Outros Recursos não Vinculados	Fiscal	5.000,00			
3.3.90.30.00	Material de Consumo			335.000,00		
	1.501.0000.00 - Outros Recursos não Vinculados	Fiscal	335.000,00			
3.3.90.33.00	Passagens e Despesas Com Locomoção			35.000,00		
	1.501.0000.00 - Outros Recursos não Vinculados	Fiscal	35.000,00			
3.3.90.35.00	Serviços De Consultoria			95.000,00		
	1.501.0000.00 - Outros Recursos não Vinculados	Fiscal	95.000,00			
3.3.90.36.00	Outros Serviços De Terceiros - Pessoa Física			165.000,00		
	1.501.0000.00 - Outros Recursos não Vinculados	Fiscal	165.000,00			
3.3.90.39.00	Outros Serviços de Terceiros - Pessoa Jurídica			715.000,00		
	1.501.0000.00 - Outros Recursos não Vinculados	Fiscal	715.000,00			
3.3.90.40.00	Serviços de Tecnologia da Informação e Comunicação - Pessoa Jurídica			20.000,00		
	1.501.0000.00 - Outros Recursos não Vinculados	Fiscal	20.000,00			
3.3.90.47.00	Obrigações Tributárias e Contributivas			51.000,00		
	1.501.0000.00 - Outros Recursos não Vinculados	Fiscal	1.000,00			
	1.501.0000.00 - Outros Recursos não Vinculados	Seguridade	50.000,00			
3.3.90.91.00	Sentenças Judiciais			1.000,00		
	1.501.0000.00 - Outros Recursos não Vinculados	Fiscal	1.000,00			
3.3.90.92.00	Despesa de Exercícios Anteriores			1.000,00		
	1.501.0000.00 - Outros Recursos não Vinculados	Fiscal	1.000,00			
3.3.90.93.00	Indenizações e Restituições			2.000,00		
	1.501.0000.00 - Outros Recursos não Vinculados	Fiscal	2.000,00			
3.3.90.95.00	Indenização pela Execução de Trabalhos de Campo			1.000,00		
	1.501.0000.00 - Outros Recursos não Vinculados	Fiscal	1.000,00			
4.0.00.00.00	Despesas de Capital					2.370.000,00
4.4.00.00.00	Investimentos				2.370.000,00	
4.4.90.00.00	Aplicações Diretas			2.370.000,00		
4.4.90.30.00	Material de Consumo			1.000,00		
	1.501.0000.00 - Outros Recursos não Vinculados	Fiscal	1.000,00			
4.4.90.36.00	Outros Serviços de Terceiros - Pessoa Física			1.000,00		

Estado: Ceará**Prefeitura Municipal de Amontada**

Orçamento Programa Para o Exercício de 2024

Natureza da Despesa Segundo as Categorias Econômicas**(em R\$ 1,00)**

Adendo III a Portaria Nº 8 de 4 de Fevereiro de 1985

Anexo 2, da Lei nº 4320, de 17/03/64, (Portaria SOF nº 8, de 04/02/85)

Código	Especificação / Fonte de Recurso	Esfera	Fonte de Recurso	Natureza	Origem	Cat. Econ.
	<i>1.501.0000.00 - Outros Recursos não Vinculados</i>	<i>Fiscal</i>	<i>1.000,00</i>			
4.4.90.39.00	Outros Serviços de Terceiros - Pessoa Jurídica			1.000,00		
	<i>1.501.0000.00 - Outros Recursos não Vinculados</i>	<i>Fiscal</i>	<i>1.000,00</i>			
4.4.90.51.00	Obras e Instalações			2.301.000,00		
	<i>1.501.0000.00 - Outros Recursos não Vinculados</i>	<i>Fiscal</i>	<i>250.000,00</i>			
	<i>1.700.0000.00 - Outras Transferências de Convênios ou Repasses da</i>	<i>Fiscal</i>	<i>2.000.000,00</i>			
	<i>1.720.0000.00 - Transferências da União Referentes às participação</i>	<i>Fiscal</i>	<i>51.000,00</i>			
4.4.90.52.00	Equipamentos e Material Permanente			65.000,00		
	<i>1.501.0000.00 - Outros Recursos não Vinculados</i>	<i>Fiscal</i>	<i>65.000,00</i>			
4.4.90.92.00	Despesas de Exercícios Anteriores			1.000,00		
	<i>1.501.0000.00 - Outros Recursos não Vinculados</i>	<i>Fiscal</i>	<i>1.000,00</i>			
Total da Unidade:						4.724.000,00

Estado: Ceará**Prefeitura Municipal de Amontada**

Orçamento Programa Para o Exercício de 2024

Natureza da Despesa Segundo as Categorias Econômicas

(em R\$ 1,00)

Adendo III a Portaria Nº 8 de 4 de Fevereiro de 1985

Anexo 2, da Lei nº 4320, de 17/03/64, (Portaria SOF nº 8, de 04/02/85)

Código	Especificação / Fonte de Recurso	Esfera	Fonte de Recurso	Natureza	Origem	Cat. Econ.
Orgão:	14 Instituto de Previdência dos Servidores do Município					
Unidade Orçamentária:	01 Instituto de Previdência dos Servidores do Município					
3.0.00.00.00	Despesas Correntes					11.959.000,00
3.1.00.00.00	Pessoal e Encargos Sociais				11.300.000,00	
3.1.90.00.00	Aplicações Diretas			11.285.000,00		
3.1.90.01.00	Aposentadorias e Reformas			9.125.000,00		
	1.800.1111.01 - Recur. Vinculados ao RPPS - Benefícios Previdenciária	Seguridade	9.000.000,00			
	1.800.1111.02 - Rec. Vinc. RPPS - Benef. Previdenciários - P. Exec	Seguridade	125.000,00			
3.1.90.03.00	Pensões			1.625.000,00		
	1.800.1111.01 - Recur. Vinculados ao RPPS - Benefícios Previdenciária	Seguridade	1.500.000,00			
	1.800.1111.02 - Rec. Vinc. RPPS - Benef. Previdenciários - P. Exec	Seguridade	125.000,00			
3.1.90.04.00	Contratação por Tempo Determinado			10.000,00		
	1.802.0000.00 - Recursos vinculados ao RPPS - Taxa de Administração	Seguridade	10.000,00			
3.1.90.11.00	Vencimentos e Vantagens Fixas - Pessoal Civil			500.000,00		
	1.802.0000.00 - Recursos vinculados ao RPPS - Taxa de Administração	Seguridade	500.000,00			
3.1.90.13.00	Obrigações Patronais			20.000,00		
	1.802.0000.00 - Recursos vinculados ao RPPS - Taxa de Administração	Seguridade	20.000,00			
3.1.90.16.00	Outras Despesas Variáveis - Pessoal Civil			1.000,00		
	1.802.0000.00 - Recursos vinculados ao RPPS - Taxa de Administração	Seguridade	1.000,00			
3.1.90.91.00	Sentenças Judiciais			1.000,00		
	1.802.0000.00 - Recursos vinculados ao RPPS - Taxa de Administração	Seguridade	1.000,00			
3.1.90.92.00	Despesas de Exercícios Anteriores			1.000,00		
	1.802.0000.00 - Recursos vinculados ao RPPS - Taxa de Administração	Seguridade	1.000,00			
3.1.90.94.00	Indenizações e Restituições Trabalhistas			1.000,00		
	1.802.0000.00 - Recursos vinculados ao RPPS - Taxa de Administração	Seguridade	1.000,00			
3.1.90.96.00	Ressarcimento de Despesas de Pessoal Requisitado			1.000,00		
	1.802.0000.00 - Recursos vinculados ao RPPS - Taxa de Administração	Seguridade	1.000,00			
3.1.91.13.00	Obrigações Patronais - RPPS			15.000,00		
	1.802.0000.00 - Recursos vinculados ao RPPS - Taxa de Administração	Seguridade	15.000,00			
3.3.00.00.00	Outras Despesas Correntes				659.000,00	
3.3.90.00.00	Aplicações Diretas			659.000,00		

Estado: Ceará**Prefeitura Municipal de Amontada**

Orçamento Programa Para o Exercício de 2024

Natureza da Despesa Segundo as Categorias Econômicas**(em R\$ 1,00)**

Adendo III a Portaria Nº 8 de 4 de Fevereiro de 1985

Anexo 2, da Lei nº 4320, de 17/03/64, (Portaria SOF nº 8, de 04/02/85)

Código	Especificação / Fonte de Recurso	Esfera	Fonte de Recurso	Natureza	Origem	Cat. Econ.
3.3.90.14.00	Diárias - Civil <i>1.802.0000.00 - Recursos vinculados ao RPPS - Taxa de Administração</i>	Seguridade	5.000,00	5.000,00		
3.3.90.30.00	Material de Consumo <i>1.802.0000.00 - Recursos vinculados ao RPPS - Taxa de Administração</i>	Seguridade	25.000,00	25.000,00		
3.3.90.33.00	Passagens e Despesas Com Locomoção <i>1.802.0000.00 - Recursos vinculados ao RPPS - Taxa de Administração</i>	Seguridade	25.000,00	25.000,00		
3.3.90.35.00	Serviços De Consultoria <i>1.802.0000.00 - Recursos vinculados ao RPPS - Taxa de Administração</i>	Seguridade	300.000,00	300.000,00		
3.3.90.36.00	Outros Serviços De Terceiros - Pessoa Física <i>1.802.0000.00 - Recursos vinculados ao RPPS - Taxa de Administração</i>	Seguridade	30.000,00	30.000,00		
3.3.90.39.00	Outros Serviços de Terceiros - Pessoa Jurídica <i>1.802.0000.00 - Recursos vinculados ao RPPS - Taxa de Administração</i>	Seguridade	100.000,00	100.000,00		
3.3.90.40.00	Serviços de Tecnologia da Informação e Comunicação - Pessoa Jurídica <i>1.802.0000.00 - Recursos vinculados ao RPPS - Taxa de Administração</i>	Seguridade	15.000,00	15.000,00		
3.3.90.47.00	Obrigações Tributárias e Contributivas <i>1.802.0000.00 - Recursos vinculados ao RPPS - Taxa de Administração</i>	Seguridade	155.000,00	155.000,00		
3.3.90.91.00	Sentenças Judiciais <i>1.802.0000.00 - Recursos vinculados ao RPPS - Taxa de Administração</i>	Seguridade	1.000,00	1.000,00		
3.3.90.92.00	Despesa de Exercícios Anteriores <i>1.802.0000.00 - Recursos vinculados ao RPPS - Taxa de Administração</i>	Seguridade	1.000,00	1.000,00		
3.3.90.93.00	Indenizações e Restituições <i>1.802.0000.00 - Recursos vinculados ao RPPS - Taxa de Administração</i>	Seguridade	1.000,00	1.000,00		
3.3.90.95.00	Indenização pela Execução de Trabalhos de Campo <i>1.802.0000.00 - Recursos vinculados ao RPPS - Taxa de Administração</i>	Seguridade	1.000,00	1.000,00		
4.0.00.00.00	Despesas de Capital					91.000,00
4.4.00.00.00	Investimentos				31.000,00	
4.4.90.00.00	Aplicações Diretas			31.000,00		
4.4.90.52.00	Equipamentos e Material Permanente <i>1.802.0000.00 - Recursos vinculados ao RPPS - Taxa de Administração</i>	Seguridade	30.000,00	30.000,00		
4.4.90.92.00	Despesas de Exercícios Anteriores <i>1.802.0000.00 - Recursos vinculados ao RPPS - Taxa de Administração</i>	Seguridade	1.000,00	1.000,00		
4.6.00.00.00	AMORTIZAÇÃO DA DÍVIDA				60.000,00	

Estado: Ceará

Prefeitura Municipal de Amontada

Orçamento Programa Para o Exercício de 2024

Natureza da Despesa Segundo as Categorias Econômicas

(em R\$ 1,00)

Adendo III a Portaria Nº 8 de 4 de Fevereiro de 1985

Anexo 2, da Lei nº 4320, de 17/03/64, (Portaria SOF nº 8, de 04/02/85)

Código	Especificação / Fonte de Recurso	Esfera	Fonte de Recurso	Natureza	Origem	Cat. Econ.
4.6.90.00.00	Aplicações Diretas			60.000,00		
4.6.90.71.00	Principal da Dívida Contratual Resgatado			60.000,00		
	1.802.0000.00 - Recursos vinculados ao RPPS - Taxa de Administração	Seguridade	60.000,00			
Total da Unidade:						12.050.000,00

Estado: Ceará**Prefeitura Municipal de Amontada**

Orçamento Programa Para o Exercício de 2024

Natureza da Despesa Segundo as Categorias Econômicas**(em R\$ 1,00)**

Adendo III a Portaria Nº 8 de 4 de Fevereiro de 1985

Anexo 2, da Lei nº 4320, de 17/03/64, (Portaria SOF nº 8, de 04/02/85)

Código	Especificação / Fonte de Recurso	Esfera	Fonte de Recurso	Natureza	Origem	Cat. Econ.
Orgão:	15	Secretaria do Turismo, Desenvolvimento Econômico e Cultura				
Unidade Orçamentária:	01	Sec.Turismo,Desenv.Econômico e Cultura				
3.0.00.00.00	Despesas Correntes					2.309.000,00
3.1.00.00.00	Pessoal e Encargos Sociais				885.000,00	
3.1.90.00.00	Aplicações Diretas			835.000,00		
3.1.90.04.00	Contratação por Tempo Determinado			150.000,00		
	1.500.0000.00 - Recursos não vinculados de Impostos	Fiscal	150.000,00			
3.1.90.11.00	Vencimentos e Vantagens Fixas - Pessoal Civil			600.000,00		
	1.500.0000.00 - Recursos não vinculados de Impostos	Fiscal	600.000,00			
3.1.90.13.00	Obrigações Patronais			80.000,00		
	1.500.0000.00 - Recursos não vinculados de Impostos	Fiscal	80.000,00			
3.1.90.16.00	Outras Despesas Variáveis - Pessoal Civil			1.000,00		
	1.500.0000.00 - Recursos não vinculados de Impostos	Fiscal	1.000,00			
3.1.90.91.00	Sentenças Judiciais			1.000,00		
	1.500.0000.00 - Recursos não vinculados de Impostos	Fiscal	1.000,00			
3.1.90.92.00	Despesas de Exercícios Anteriores			1.000,00		
	1.500.0000.00 - Recursos não vinculados de Impostos	Fiscal	1.000,00			
3.1.90.94.00	Indenizações e Restituições Trabalhistas			1.000,00		
	1.500.0000.00 - Recursos não vinculados de Impostos	Fiscal	1.000,00			
3.1.90.96.00	Ressarcimento de Despesas de Pessoal Requisitado			1.000,00		
	1.500.0000.00 - Recursos não vinculados de Impostos	Fiscal	1.000,00			
3.1.91.13.00	Obrigações Patronais - RPPS			50.000,00		
	1.500.0000.00 - Recursos não vinculados de Impostos	Fiscal	50.000,00			
3.3.00.00.00	Outras Despesas Correntes				1.424.000,00	
3.3.50.00.00	Transferências a Instituições Privadas sem Fins Lucrativos			15.000,00		
3.3.50.41.00	Contribuições			5.000,00		
	1.500.0000.00 - Recursos não vinculados de Impostos	Fiscal	5.000,00			
3.3.50.42.00	Auxílios			5.000,00		
	1.500.0000.00 - Recursos não vinculados de Impostos	Fiscal	5.000,00			
3.3.50.43.00	Subvenções Sociais			5.000,00		
	1.500.0000.00 - Recursos não vinculados de Impostos	Fiscal	5.000,00			

Estado: Ceará**Prefeitura Municipal de Amontada**

Orçamento Programa Para o Exercício de 2024

Natureza da Despesa Segundo as Categorias Econômicas

(em R\$ 1,00)

Adendo III a Portaria Nº 8 de 4 de Fevereiro de 1985

Anexo 2, da Lei nº 4320, de 17/03/64, (Portaria SOF nº 8, de 04/02/85)

Código	Especificação / Fonte de Recurso	Esfera	Fonte de Recurso	Natureza	Origem	Cat. Econ.
3.3.90.00.00	Aplicações Diretas			1.409.000,00		
3.3.90.14.00	Diárias - Civil			5.000,00		
	1.500.0000.00 - Recursos não vinculados de Impostos	Fiscal	5.000,00			
3.3.90.30.00	Material de Consumo			180.000,00		
	1.500.0000.00 - Recursos não vinculados de Impostos	Fiscal	180.000,00			
3.3.90.33.00	Passagens e Despesas Com Locomoção			15.000,00		
	1.500.0000.00 - Recursos não vinculados de Impostos	Fiscal	15.000,00			
3.3.90.35.00	Serviços De Consultoria			15.000,00		
	1.500.0000.00 - Recursos não vinculados de Impostos	Fiscal	15.000,00			
3.3.90.36.00	Outros Serviços De Terceiros - Pessoa Física			180.000,00		
	1.500.0000.00 - Recursos não vinculados de Impostos	Fiscal	180.000,00			
3.3.90.39.00	Outros Serviços de Terceiros - Pessoa Jurídica			980.000,00		
	1.500.0000.00 - Recursos não vinculados de Impostos	Fiscal	980.000,00			
3.3.90.40.00	Serviços de Tecnologia da Informação e Comunicação - Pessoa Jurídica			10.000,00		
	1.500.0000.00 - Recursos não vinculados de Impostos	Fiscal	10.000,00			
3.3.90.48.00	Outros Auxílios Financeiros a Pessoas Físicas			20.000,00		
	1.716.0000.00 - Transferências Destinadas ao Setor Cultural - LC n	Fiscal	20.000,00			
3.3.90.91.00	Sentenças Judiciais			1.000,00		
	1.500.0000.00 - Recursos não vinculados de Impostos	Fiscal	1.000,00			
3.3.90.92.00	Despesa de Exercícios Anteriores			1.000,00		
	1.500.0000.00 - Recursos não vinculados de Impostos	Fiscal	1.000,00			
3.3.90.93.00	Indenizações e Restituições			1.000,00		
	1.500.0000.00 - Recursos não vinculados de Impostos	Fiscal	1.000,00			
3.3.90.95.00	Indenização pela Execução de Trabalhos de Campo			1.000,00		
	1.500.0000.00 - Recursos não vinculados de Impostos	Fiscal	1.000,00			
4.0.00.00.00	Despesas de Capital					454.000,00
4.4.00.00.00	Investimentos				454.000,00	
4.4.90.00.00	Aplicações Diretas			454.000,00		
4.4.90.30.00	Material de Consumo			2.000,00		
	1.500.0000.00 - Recursos não vinculados de Impostos	Fiscal	2.000,00			
4.4.90.36.00	Outros Serviços de Terceiros - Pessoa Física			2.000,00		
	1.500.0000.00 - Recursos não vinculados de Impostos	Fiscal	2.000,00			

Estado: Ceará

Prefeitura Municipal de Amontada

Orçamento Programa Para o Exercício de 2024

Natureza da Despesa Segundo as Categorias Econômicas

(em R\$ 1,00)

Adendo III a Portaria Nº 8 de 4 de Fevereiro de 1985

Anexo 2, da Lei nº 4320, de 17/03/64, (Portaria SOF nº 8, de 04/02/85)

Código	Especificação / Fonte de Recurso	Esfera	Fonte de Recurso	Natureza	Origem	Cat. Econ.
4.4.90.39.00	Outros Serviços de Terceiros - Pessoa Jurídica 1.500.0000.00 - Recursos não vinculados de Impostos	Fiscal	2.000,00	2.000,00		
4.4.90.51.00	Obras e Instalações 1.500.0000.00 - Recursos não vinculados de Impostos 1.700.0000.00 - Outras Transferências de Convênios ou Repasses da	Fiscal Fiscal	115.000,00 300.000,00	415.000,00		
4.4.90.52.00	Equipamentos e Material Permanente 1.500.0000.00 - Recursos não vinculados de Impostos 1.755.0000.00 - Recursos de Alienação de Bens/Ativos - Administraç	Fiscal Fiscal	30.000,00 2.000,00	32.000,00		
4.4.90.92.00	Despesas de Exercícios Anteriores 1.500.0000.00 - Recursos não vinculados de Impostos	Fiscal	1.000,00	1.000,00		
				Total da Unidade:		2.763.000,00

Estado: Ceará**Prefeitura Municipal de Amontada**

Orçamento Programa Para o Exercício de 2024

Natureza da Despesa Segundo as Categorias Econômicas**(em R\$ 1,00)**

Adendo III a Portaria Nº 8 de 4 de Fevereiro de 1985

Anexo 2, da Lei nº 4320, de 17/03/64, (Portaria SOF nº 8, de 04/02/85)

Código	Especificação / Fonte de Recurso	Esfera	Fonte de Recurso	Natureza	Origem	Cat. Econ.
Orgão:	15	Secretaria do Turismo, Desenvolvimento Econômico e Cultura				
Unidade Orçamentária:	02	Fundo Municipal de Cultura				
3.0.00.00.00	Despesas Correntes					262.000,00
3.3.00.00.00	Outras Despesas Correntes				262.000,00	
3.3.90.00.00	Aplicações Diretas			262.000,00		
3.3.90.30.00	Material de Consumo			20.000,00		
	1.500.0000.00 - Recursos não vinculados de Impostos	Fiscal	20.000,00			
3.3.90.31.00	Premiações Culturais, Artísticas, Científicas, Desportivas e Outras			20.000,00		
	1.500.0000.00 - Recursos não vinculados de Impostos	Fiscal	20.000,00			
3.3.90.36.00	Outros Serviços De Terceiros - Pessoa Física			20.000,00		
	1.500.0000.00 - Recursos não vinculados de Impostos	Fiscal	20.000,00			
3.3.90.39.00	Outros Serviços de Terceiros - Pessoa Jurídica			20.000,00		
	1.500.0000.00 - Recursos não vinculados de Impostos	Fiscal	20.000,00			
3.3.90.48.00	Outros Auxílios Financeiros a Pessoas Físicas			182.000,00		
	1.716.0000.00 - Transferências Destinadas ao Setor Cultural - LC n	Fiscal	81.000,00			
	1.719.0000.00 - Transferências da Política Nacional Aldir Blanc de	Fiscal	101.000,00			
4.0.00.00.00	Despesas de Capital					453.000,00
4.4.00.00.00	Investimentos				453.000,00	
4.4.90.00.00	Aplicações Diretas			453.000,00		
4.4.90.30.00	Material de Consumo			1.000,00		
	1.500.0000.00 - Recursos não vinculados de Impostos	Fiscal	1.000,00			
4.4.90.36.00	Outros Serviços de Terceiros - Pessoa Física			1.000,00		
	1.500.0000.00 - Recursos não vinculados de Impostos	Fiscal	1.000,00			
4.4.90.39.00	Outros Serviços de Terceiros - Pessoa Jurídica			1.000,00		
	1.500.0000.00 - Recursos não vinculados de Impostos	Fiscal	1.000,00			
4.4.90.51.00	Obras e Instalações			400.000,00		
	1.500.0000.00 - Recursos não vinculados de Impostos	Fiscal	200.000,00			
	1.700.0000.00 - Outras Transferências de Convênios ou Repasses da	Fiscal	200.000,00			
4.4.90.52.00	Equipamentos e Material Permanente			50.000,00		
	1.500.0000.00 - Recursos não vinculados de Impostos	Fiscal	50.000,00			
Total da Unidade:						715.000,00

Estado: Ceará**Prefeitura Municipal de Amontada**

Orçamento Programa Para o Exercício de 2024

Natureza da Despesa Segundo as Categorias Econômicas

(em R\$ 1,00)

Adendo III a Portaria Nº 8 de 4 de Fevereiro de 1985

Anexo 2, da Lei nº 4320, de 17/03/64, (Portaria SOF nº 8, de 04/02/85)

Código	Especificação / Fonte de Recurso	Esfera	Fonte de Recurso	Natureza	Origem	Cat. Econ.
Orgão:	16	Secretaria de Educação				
Unidade Orçamentária:	01	Fundo Municipal de Educação				
3.0.00.00.00	Despesas Correntes					82.227.000,00
3.1.00.00.00	Pessoal e Encargos Sociais				61.458.500,00	
3.1.90.00.00	Aplicações Diretas			55.404.500,00		
3.1.90.04.00	Contratação por Tempo Determinado			11.455.000,00		
	1.500.1001.00 - Receitas de Impostos e de Transferência de Imposto	Fiscal	430.000,00			
	1.540.0000.00 - Transferências do FUNDEB - Impostos e Transferênci	Fiscal	700.000,00			
	1.540.1070.00 - Transferências do FUNDEB - Impostos e Transferênci	Fiscal	5.605.000,00			
	1.541.0000.00 - Transferências do FUNDEB 30% - Complementação da U	Fiscal	150.000,00			
	1.541.1070.00 - Transferências do FUNDEB 70% - Complementação da U	Fiscal	2.305.000,00			
	1.542.0000.00 - Transferências do FUNDEB 30% - Complementação da U	Fiscal	60.000,00			
	1.542.1070.00 - Transferências do FUNDEB 70% - Complementação da U	Fiscal	2.205.000,00			
3.1.90.11.00	Vencimentos e Vantagens Fixas - Pessoal Civil			37.150.000,00		
	1.500.1001.00 - Receitas de Impostos e de Transferência de Imposto	Fiscal	1.700.000,00			
	1.540.0000.00 - Transferências do FUNDEB - Impostos e Transferênci	Fiscal	1.900.000,00			
	1.540.1070.00 - Transferências do FUNDEB - Impostos e Transferênci	Fiscal	18.150.000,00			
	1.541.0000.00 - Transferências do FUNDEB 30% - Complementação da U	Fiscal	380.000,00			
	1.541.1070.00 - Transferências do FUNDEB 70% - Complementação da U	Fiscal	6.830.000,00			
	1.542.0000.00 - Transferências do FUNDEB 30% - Complementação da U	Fiscal	70.000,00			
	1.542.1070.00 - Transferências do FUNDEB 70% - Complementação da U	Fiscal	8.120.000,00			
3.1.90.13.00	Obrigações Patronais			6.378.000,00		
	1.500.1001.00 - Receitas de Impostos e de Transferência de Imposto	Fiscal	280.000,00			
	1.540.0000.00 - Transferências do FUNDEB - Impostos e Transferênci	Fiscal	1.000.000,00			
	1.540.1070.00 - Transferências do FUNDEB - Impostos e Transferênci	Fiscal	2.434.000,00			
	1.541.0000.00 - Transferências do FUNDEB 30% - Complementação da U	Fiscal	1.000.000,00			
	1.541.1070.00 - Transferências do FUNDEB 70% - Complementação da U	Fiscal	1.000.000,00			
	1.542.0000.00 - Transferências do FUNDEB 30% - Complementação da U	Fiscal	500.000,00			
	1.542.1070.00 - Transferências do FUNDEB 70% - Complementação da U	Fiscal	164.000,00			
3.1.90.16.00	Outras Despesas Variáveis - Pessoal Civil			45.000,00		
	1.500.1001.00 - Receitas de Impostos e de Transferência de Imposto	Fiscal	12.000,00			
	1.540.0000.00 - Transferências do FUNDEB - Impostos e Transferênci	Fiscal	3.000,00			
	1.540.1070.00 - Transferências do FUNDEB - Impostos e Transferênci	Fiscal	8.000,00			

Estado: Ceará**Prefeitura Municipal de Amontada**

Orçamento Programa Para o Exercício de 2024

Natureza da Despesa Segundo as Categorias Econômicas**(em R\$ 1,00)**

Adendo III a Portaria Nº 8 de 4 de Fevereiro de 1985

Anexo 2, da Lei nº 4320, de 17/03/64, (Portaria SOF nº 8, de 04/02/85)

Código	Especificação / Fonte de Recurso	Esfera	Fonte de Recurso	Natureza	Origem	Cat. Econ.
	1.541.0000.00 - Transferências do FUNDEB 30% - Complementação da U	Fiscal	3.000,00			
	1.541.1070.00 - Transferências do FUNDEB 70% - Complementação da U	Fiscal	8.000,00			
	1.542.0000.00 - Transferências do FUNDEB 30% - Complementação da U	Fiscal	3.000,00			
	1.542.1070.00 - Transferências do FUNDEB 70% - Complementação da U	Fiscal	8.000,00			
3.1.90.91.00	Sentenças Judiciais			500,00		
	1.500.1001.00 - Receitas de Impostos e de Transferência de Imposto	Fiscal	500,00			
3.1.90.92.00	Despesas de Exercícios Anteriores			1.000,00		
	1.500.1001.00 - Receitas de Impostos e de Transferência de Imposto	Fiscal	1.000,00			
3.1.90.94.00	Indenizações e Restituições Trabalhistas			25.000,00		
	1.500.1001.00 - Receitas de Impostos e de Transferência de Imposto	Fiscal	7.000,00			
	1.540.0000.00 - Transferências do FUNDEB - Impostos e Transferênci	Fiscal	3.000,00			
	1.540.1070.00 - Transferências do FUNDEB - Impostos e Transferênci	Fiscal	3.000,00			
	1.541.0000.00 - Transferências do FUNDEB 30% - Complementação da U	Fiscal	3.000,00			
	1.541.1070.00 - Transferências do FUNDEB 70% - Complementação da U	Fiscal	3.000,00			
	1.542.0000.00 - Transferências do FUNDEB 30% - Complementação da U	Fiscal	3.000,00			
	1.542.1070.00 - Transferências do FUNDEB 70% - Complementação da U	Fiscal	3.000,00			
3.1.90.96.00	Ressarcimento de Despesas de Pessoal Requisitado			350.000,00		
	1.500.1001.00 - Receitas de Impostos e de Transferência de Imposto	Fiscal	350.000,00			
3.1.91.13.00	Obrigações Patronais - RPPS			6.054.000,00		
	1.500.1001.00 - Receitas de Impostos e de Transferência de Imposto	Fiscal	200.000,00			
	1.540.0000.00 - Transferências do FUNDEB - Impostos e Transferênci	Fiscal	300.000,00			
	1.540.1070.00 - Transferências do FUNDEB - Impostos e Transferênci	Fiscal	2.000.000,00			
	1.541.0000.00 - Transferências do FUNDEB 30% - Complementação da U	Fiscal	200.000,00			
	1.541.1070.00 - Transferências do FUNDEB 70% - Complementação da U	Fiscal	1.054.000,00			
	1.542.0000.00 - Transferências do FUNDEB 30% - Complementação da U	Fiscal	2.300.000,00			
3.3.00.00.00	Outras Despesas Correntes				20.768.500,00	
3.3.50.00.00	Transferências a Instituições Privadas sem Fins Lucrativos			15.000,00		
3.3.50.41.00	Contribuições			5.000,00		
	1.500.1001.00 - Receitas de Impostos e de Transferência de Imposto	Fiscal	5.000,00			
3.3.50.42.00	Auxílios			5.000,00		
	1.500.1001.00 - Receitas de Impostos e de Transferência de Imposto	Fiscal	5.000,00			
3.3.50.43.00	Subvenções Sociais			5.000,00		
	1.500.1001.00 - Receitas de Impostos e de Transferência de Imposto	Fiscal	5.000,00			

Estado: Ceará**Prefeitura Municipal de Amontada**

Orçamento Programa Para o Exercício de 2024

Natureza da Despesa Segundo as Categorias Econômicas**(em R\$ 1,00)**

Adendo III a Portaria Nº 8 de 4 de Fevereiro de 1985

Anexo 2, da Lei nº 4320, de 17/03/64, (Portaria SOF nº 8, de 04/02/85)

Código	Especificação / Fonte de Recurso	Esfera	Fonte de Recurso	Natureza	Origem	Cat. Econ.
3.3.90.00.00	Aplicações Diretas			20.753.500,00		
3.3.90.14.00	Diárias - Civil			14.000,00		
	1.500.1001.00 - Receitas de Impostos e de Transferência de Imposto	Fiscal	6.000,00			
	1.540.0000.00 - Transferências do FUNDEB - Impostos e Transferênci	Fiscal	5.000,00			
	1.541.0000.00 - Transferências do FUNDEB 30% - Complementação da U	Fiscal	3.000,00			
3.3.90.18.00	Auxílio Financeiro a Estudantes			15.000,00		
	1.500.1001.00 - Receitas de Impostos e de Transferência de Imposto	Fiscal	15.000,00			
3.3.90.30.00	Material de Consumo			5.973.000,00		
	1.500.1001.00 - Receitas de Impostos e de Transferência de Imposto	Fiscal	974.000,00			
	1.540.0000.00 - Transferências do FUNDEB - Impostos e Transferênci	Fiscal	1.505.000,00			
	1.541.0000.00 - Transferências do FUNDEB 30% - Complementação da U	Fiscal	400.000,00			
	1.542.0000.00 - Transferências do FUNDEB 30% - Complementação da U	Fiscal	150.000,00			
	1.543.0000.00 - Transferências do FUNDEB 30% - Complementação da U	Fiscal	40.000,00			
	1.550.0000.00 - Transferência do Salário-Educação	Fiscal	510.000,00			
	1.552.0000.00 - Transferências de Recursos do FNDE Referentes ao P	Fiscal	1.569.000,00			
	1.553.0000.00 - Transferências de Recursos do FNDE Referentes ao P	Fiscal	40.000,00			
	1.569.0000.00 - Outras Transferências de Recursos do FNDE	Fiscal	600.000,00			
	1.570.0000.00 - Transferências do Governo Federal referentes a Con	Fiscal	35.000,00			
	1.571.0000.00 - Transferências do Estado referentes a Convênios e	Fiscal	120.000,00			
	1.576.0000.00 - Transferências de Recursos dos Estados para progra	Fiscal	30.000,00			
3.3.90.33.00	Passagens e Despesas Com Locomoção			591.500,00		
	1.500.1001.00 - Receitas de Impostos e de Transferência de Imposto	Fiscal	113.000,00			
	1.540.0000.00 - Transferências do FUNDEB - Impostos e Transferênci	Fiscal	33.000,00			
	1.541.0000.00 - Transferências do FUNDEB 30% - Complementação da U	Fiscal	23.000,00			
	1.542.0000.00 - Transferências do FUNDEB 30% - Complementação da U	Fiscal	5.000,00			
	1.543.0000.00 - Transferências do FUNDEB 30% - Complementação da U	Fiscal	58.000,00			
	1.550.0000.00 - Transferência do Salário-Educação	Fiscal	24.000,00			
	1.553.0000.00 - Transferências de Recursos do FNDE Referentes ao P	Fiscal	5.000,00			
	1.569.0000.00 - Outras Transferências de Recursos do FNDE	Fiscal	302.500,00			
	1.570.0000.00 - Transferências do Governo Federal referentes a Con	Fiscal	9.000,00			
	1.571.0000.00 - Transferências do Estado referentes a Convênios e	Fiscal	19.000,00			
3.3.90.35.00	Serviços De Consultoria			700.000,00		
	1.500.1001.00 - Receitas de Impostos e de Transferência de Imposto	Fiscal	700.000,00			
3.3.90.36.00	Outros Serviços De Terceiros - Pessoa Física			3.140.000,00		

Estado: Ceará**Prefeitura Municipal de Amontada**

Orçamento Programa Para o Exercício de 2024

Natureza da Despesa Segundo as Categorias Econômicas

(em R\$ 1,00)

Adendo III a Portaria Nº 8 de 4 de Fevereiro de 1985

Anexo 2, da Lei nº 4320, de 17/03/64, (Portaria SOF nº 8, de 04/02/85)

Código	Especificação / Fonte de Recurso	Esfera	Fonte de Recurso	Natureza	Origem	Cat. Econ.
	1.500.1001.00 - Receitas de Impostos e de Transferência de Imposto	Fiscal	659.000,00			
	1.540.0000.00 - Transferências do FUNDEB - Impostos e Transferênci	Fiscal	921.000,00			
	1.541.0000.00 - Transferências do FUNDEB 30% - Complementação da U	Fiscal	307.000,00			
	1.542.0000.00 - Transferências do FUNDEB 30% - Complementação da U	Fiscal	179.000,00			
	1.543.0000.00 - Transferências do FUNDEB 30% - Complementação da U	Fiscal	290.000,00			
	1.550.0000.00 - Transferência do Salário-Educação	Fiscal	359.000,00			
	1.553.0000.00 - Transferências de Recursos do FNDE Referentes ao P	Fiscal	6.000,00			
	1.569.0000.00 - Outras Transferências de Recursos do FNDE	Fiscal	337.000,00			
	1.570.0000.00 - Transferências do Governo Federal referentes a Con	Fiscal	33.000,00			
	1.571.0000.00 - Transferências do Estado referentes a Convênios e	Fiscal	49.000,00			
3.3.90.39.00	Outros Serviços de Terceiros - Pessoa Jurídica			9.292.500,00		
	1.500.1001.00 - Receitas de Impostos e de Transferência de Imposto	Fiscal	1.003.000,00			
	1.540.0000.00 - Transferências do FUNDEB - Impostos e Transferênci	Fiscal	2.772.000,00			
	1.541.0000.00 - Transferências do FUNDEB 30% - Complementação da U	Fiscal	780.000,00			
	1.542.0000.00 - Transferências do FUNDEB 30% - Complementação da U	Fiscal	771.500,00			
	1.543.0000.00 - Transferências do FUNDEB 30% - Complementação da U	Fiscal	762.000,00			
	1.550.0000.00 - Transferência do Salário-Educação	Fiscal	1.223.000,00			
	1.553.0000.00 - Transferências de Recursos do FNDE Referentes ao P	Fiscal	1.150.000,00			
	1.569.0000.00 - Outras Transferências de Recursos do FNDE	Fiscal	750.000,00			
	1.570.0000.00 - Transferências do Governo Federal referentes a Con	Fiscal	23.000,00			
	1.571.0000.00 - Transferências do Estado referentes a Convênios e	Fiscal	58.000,00			
3.3.90.40.00	Serviços de Tecnologia da Informação e Comunicação - Pessoa Jurídica			37.500,00		
	1.500.1001.00 - Receitas de Impostos e de Transferência de Imposto	Fiscal	5.000,00			
	1.541.0000.00 - Transferências do FUNDEB 30% - Complementação da U	Fiscal	3.500,00			
	1.542.0000.00 - Transferências do FUNDEB 30% - Complementação da U	Fiscal	3.500,00			
	1.550.0000.00 - Transferência do Salário-Educação	Fiscal	4.000,00			
	1.569.0000.00 - Outras Transferências de Recursos do FNDE	Fiscal	11.500,00			
	1.570.0000.00 - Transferências do Governo Federal referentes a Con	Fiscal	5.000,00			
	1.571.0000.00 - Transferências do Estado referentes a Convênios e	Fiscal	5.000,00			
3.3.90.47.00	Obrigações Tributárias e Contributivas			935.000,00		
	1.500.1001.00 - Receitas de Impostos e de Transferência de Imposto	Fiscal	910.000,00			
	1.540.0000.00 - Transferências do FUNDEB - Impostos e Transferênci	Fiscal	5.000,00			
	1.541.0000.00 - Transferências do FUNDEB 30% - Complementação da U	Fiscal	10.000,00			
	1.542.0000.00 - Transferências do FUNDEB 30% - Complementação da U	Fiscal	10.000,00			

Estado: Ceará**Prefeitura Municipal de Amontada**

Orçamento Programa Para o Exercício de 2024

Natureza da Despesa Segundo as Categorias Econômicas

(em R\$ 1,00)

Adendo III a Portaria Nº 8 de 4 de Fevereiro de 1985

Anexo 2, da Lei nº 4320, de 17/03/64, (Portaria SOF nº 8, de 04/02/85)

Código	Especificação / Fonte de Recurso	Esfera	Fonte de Recurso	Natureza	Origem	Cat. Econ.
3.3.90.48.00	Outros Auxílios Financeiros a Pessoas Físicas 1.500.1001.00 - Receitas de Impostos e de Transferência de Imposto	Fiscal	15.000,00	15.000,00		
3.3.90.91.00	Sentenças Judiciais 1.500.1001.00 - Receitas de Impostos e de Transferência de Imposto	Fiscal	1.000,00	1.000,00		
3.3.90.92.00	Despesa de Exercícios Anteriores 1.500.1001.00 - Receitas de Impostos e de Transferência de Imposto	Fiscal	1.000,00	1.000,00		
3.3.90.93.00	Indenizações e Restituições 1.500.1001.00 - Receitas de Impostos e de Transferência de Imposto	Fiscal	15.000,00	15.000,00		
3.3.90.95.00	Indenização pela Execução de Trabalhos de Campo 1.500.1001.00 - Receitas de Impostos e de Transferência de Imposto 1.540.0000.00 - Transferências do FUNDEB - Impostos e Transferências 1.541.0000.00 - Transferências do FUNDEB 30% - Complementação da U	Fiscal Fiscal Fiscal	17.500,00 3.000,00 2.500,00	23.000,00		
4.0.00.00.00	Despesas de Capital					11.016.000,00
4.4.00.00.00	Investimentos				11.016.000,00	
4.4.90.00.00	Aplicações Diretas			11.016.000,00		
4.4.90.30.00	Material de Consumo 1.500.1001.00 - Receitas de Impostos e de Transferência de Imposto	Fiscal	3.000,00	3.000,00		
4.4.90.36.00	Outros Serviços de Terceiros - Pessoa Física 1.500.1001.00 - Receitas de Impostos e de Transferência de Imposto	Fiscal	3.000,00	3.000,00		
4.4.90.39.00	Outros Serviços de Terceiros - Pessoa Jurídica 1.500.1001.00 - Receitas de Impostos e de Transferência de Imposto	Fiscal	3.000,00	3.000,00		
4.4.90.51.00	Obras e Instalações 1.500.1001.00 - Receitas de Impostos e de Transferência de Imposto 1.540.0000.00 - Transferências do FUNDEB - Impostos e Transferências 1.541.0000.00 - Transferências do FUNDEB 30% - Complementação da U 1.542.0000.00 - Transferências do FUNDEB 30% - Complementação da U 1.543.0000.00 - Transferências do FUNDEB 30% - Complementação da U 1.570.0000.00 - Transferências do Governo Federal referentes a Con 1.571.0000.00 - Transferências do Estado referentes a Convênios e	Fiscal Fiscal Fiscal Fiscal Fiscal Fiscal	120.000,00 2.500.000,00 1.485.000,00 410.000,00 650.000,00 700.000,00 150.000,00	6.015.000,00		
4.4.90.52.00	Equipamentos e Material Permanente 1.500.1001.00 - Receitas de Impostos e de Transferência de Imposto 1.540.0000.00 - Transferências do FUNDEB - Impostos e Transferências 1.541.0000.00 - Transferências do FUNDEB 30% - Complementação da U	Fiscal Fiscal Fiscal	150.000,00 450.000,00 250.000,00	4.971.000,00		

Estado: Ceará**Prefeitura Municipal de Amontada**

Orçamento Programa Para o Exercício de 2024

Natureza da Despesa Segundo as Categorias Econômicas

(em R\$ 1,00)

Adendo III a Portaria Nº 8 de 4 de Fevereiro de 1985

Anexo 2, da Lei nº 4320, de 17/03/64, (Portaria SOF nº 8, de 04/02/85)

Código	Especificação / Fonte de Recurso	Esfera	Fonte de Recurso	Natureza	Origem	Cat. Econ.
	1.542.0000.00 - Transferências do FUNDEB 30% - Complementação da U	Fiscal	135.000,00			
	1.543.0000.00 - Transferências do FUNDEB 30% - Complementação da U	Fiscal	250.000,00			
	1.569.0000.00 - Outras Transferências de Recursos do FNDE	Fiscal	1.500.000,00			
	1.570.0000.00 - Transferências do Governo Federal referentes a Con	Fiscal	100.000,00			
	1.571.0000.00 - Transferências do Estado referentes a Convênios e	Fiscal	50.000,00			
	1.576.0000.00 - Transferências de Recursos dos Estados para progra	Fiscal	71.000,00			
	1.702.0000.00 - Outras Transferências de Convênios ou Repasses dos	Fiscal	15.000,00			
	1.754.0000.00 - Recursos de Operações de Crédito	Fiscal	2.000.000,00			
4.4.90.61.00	Aquisição de Imóveis			10.000,00		
	1.500.1001.00 - Receitas de Impostos e de Transferência de Imposto	Fiscal	10.000,00			
4.4.90.92.00	Despesas de Exercícios Anteriores			1.000,00		
	1.500.1001.00 - Receitas de Impostos e de Transferência de Imposto	Fiscal	1.000,00			
4.4.90.93.00	Indenizações e Restituições			10.000,00		
	1.500.1001.00 - Receitas de Impostos e de Transferência de Imposto	Fiscal	10.000,00			
Total da Unidade:						93.243.000,00

Estado: Ceará**Prefeitura Municipal de Amontada**

Orçamento Programa Para o Exercício de 2024

Natureza da Despesa Segundo as Categorias Econômicas**(em R\$ 1,00)**

Adendo III a Portaria Nº 8 de 4 de Fevereiro de 1985

Anexo 2, da Lei nº 4320, de 17/03/64, (Portaria SOF nº 8, de 04/02/85)

Código	Especificação / Fonte de Recurso	Esfera	Fonte de Recurso	Natureza	Origem	Cat. Econ.
Orgão:	17	Câmara Municipal de Amontada				
Unidade Orçamentária:	01	Câmara Municipal de Amontada				
3.0.00.00.00	Despesas Correntes					5.211.700,00
3.1.00.00.00	Pessoal e Encargos Sociais				3.711.900,00	
3.1.90.00.00	Aplicações Diretas			3.488.900,00		
3.1.90.04.00	Contratação por Tempo Determinado			5.000,00		
	1.500.0000.00 - Recursos não vinculados de Impostos	Fiscal	5.000,00			
3.1.90.11.00	Vencimentos e Vantagens Fixas - Pessoal Civil			2.994.000,00		
	1.500.0000.00 - Recursos não vinculados de Impostos	Fiscal	2.994.000,00			
3.1.90.13.00	Obrigações Patronais			458.900,00		
	1.500.0000.00 - Recursos não vinculados de Impostos	Fiscal	458.900,00			
3.1.90.16.00	Outras Despesas Variáveis - Pessoal Civil			3.000,00		
	1.500.0000.00 - Recursos não vinculados de Impostos	Fiscal	3.000,00			
3.1.90.91.00	Sentenças Judiciais			5.000,00		
	1.500.0000.00 - Recursos não vinculados de Impostos	Fiscal	5.000,00			
3.1.90.92.00	Despesas de Exercícios Anteriores			8.000,00		
	1.500.0000.00 - Recursos não vinculados de Impostos	Fiscal	8.000,00			
3.1.90.94.00	Indenizações e Restituições Trabalhistas			5.000,00		
	1.500.0000.00 - Recursos não vinculados de Impostos	Fiscal	5.000,00			
3.1.90.96.00	Ressarcimento de Despesas de Pessoal Requisitado			10.000,00		
	1.500.0000.00 - Recursos não vinculados de Impostos	Fiscal	10.000,00			
3.1.91.13.00	Obrigações Patronais - RPPS			223.000,00		
	1.500.0000.00 - Recursos não vinculados de Impostos	Fiscal	223.000,00			
3.3.00.00.00	Outras Despesas Correntes				1.499.800,00	
3.3.50.00.00	Transferências a Instituições Privadas sem Fins Lucrativos			4.800,00		
3.3.50.41.00	Contribuições			4.800,00		
	1.500.0000.00 - Recursos não vinculados de Impostos	Fiscal	4.800,00			
3.3.90.00.00	Aplicações Diretas			1.492.000,00		
3.3.90.08.00	Outros Benefícios Assistenciais do Servidor e do Militar			3.000,00		
	1.500.0000.00 - Recursos não vinculados de Impostos	Fiscal	3.000,00			
3.3.90.13.00	Obrigações Patronais - INSS			5.000,00		

Estado: Ceará**Prefeitura Municipal de Amontada**

Orçamento Programa Para o Exercício de 2024

Natureza da Despesa Segundo as Categorias Econômicas**(em R\$ 1,00)**

Adendo III a Portaria Nº 8 de 4 de Fevereiro de 1985

Anexo 2, da Lei nº 4320, de 17/03/64, (Portaria SOF nº 8, de 04/02/85)

Código	Especificação / Fonte de Recurso	Esfera	Fonte de Recurso	Natureza	Origem	Cat. Econ.
	<i>1.500.0000.00 - Recursos não vinculados de Impostos</i>	<i>Fiscal</i>	<i>5.000,00</i>			
3.3.90.14.00	Diárias - Civil			80.000,00		
	<i>1.500.0000.00 - Recursos não vinculados de Impostos</i>	<i>Fiscal</i>	<i>80.000,00</i>			
3.3.90.30.00	Material de Consumo			150.000,00		
	<i>1.500.0000.00 - Recursos não vinculados de Impostos</i>	<i>Fiscal</i>	<i>150.000,00</i>			
3.3.90.33.00	Passagens e Despesas Com Locomoção			75.000,00		
	<i>1.500.0000.00 - Recursos não vinculados de Impostos</i>	<i>Fiscal</i>	<i>75.000,00</i>			
3.3.90.35.00	Serviços De Consultoria			160.000,00		
	<i>1.500.0000.00 - Recursos não vinculados de Impostos</i>	<i>Fiscal</i>	<i>160.000,00</i>			
3.3.90.36.00	Outros Serviços De Terceiros - Pessoa Física			20.000,00		
	<i>1.500.0000.00 - Recursos não vinculados de Impostos</i>	<i>Fiscal</i>	<i>20.000,00</i>			
3.3.90.39.00	Outros Serviços de Terceiros - Pessoa Jurídica			770.000,00		
	<i>1.500.0000.00 - Recursos não vinculados de Impostos</i>	<i>Fiscal</i>	<i>770.000,00</i>			
3.3.90.40.00	Serviços de Tecnologia da Informação e Comunicação - Pessoa Jurídica			190.000,00		
	<i>1.500.0000.00 - Recursos não vinculados de Impostos</i>	<i>Fiscal</i>	<i>190.000,00</i>			
3.3.90.47.00	Obrigações Tributárias e Contributivas			5.000,00		
	<i>1.500.0000.00 - Recursos não vinculados de Impostos</i>	<i>Fiscal</i>	<i>5.000,00</i>			
3.3.90.59.00	Pensões Especiais			29.000,00		
	<i>1.500.0000.00 - Recursos não vinculados de Impostos</i>	<i>Fiscal</i>	<i>29.000,00</i>			
3.3.90.92.00	Despesa de Exercícios Anteriores			2.000,00		
	<i>1.500.0000.00 - Recursos não vinculados de Impostos</i>	<i>Fiscal</i>	<i>2.000,00</i>			
3.3.90.93.00	Indenizações e Restituições			3.000,00		
	<i>1.500.0000.00 - Recursos não vinculados de Impostos</i>	<i>Fiscal</i>	<i>3.000,00</i>			
3.3.91.39.00	Outros Serviços de Terceiros - Pessoa Jurídica			3.000,00		
	<i>1.500.0000.00 - Recursos não vinculados de Impostos</i>	<i>Fiscal</i>	<i>3.000,00</i>			
4.0.00.00.00	Despesas de Capital					885.960,00
4.4.00.00.00	Investimentos				885.960,00	
4.4.90.00.00	Aplicações Diretas			885.960,00		
4.4.90.51.00	Obras e Instalações			395.000,00		
	<i>1.500.0000.00 - Recursos não vinculados de Impostos</i>	<i>Fiscal</i>	<i>395.000,00</i>			
4.4.90.52.00	Equipamentos e Material Permanente			490.960,00		
	<i>1.500.0000.00 - Recursos não vinculados de Impostos</i>	<i>Fiscal</i>	<i>490.960,00</i>			

Estado: Ceará

Prefeitura Municipal de Amontada

Orçamento Programa Para o Exercício de 2024

Natureza da Despesa Segundo as Categorias Econômicas

(em R\$ 1,00)

Adendo III a Portaria Nº 8 de 4 de Fevereiro de 1985

Anexo 2, da Lei nº 4320, de 17/03/64, (Portaria SOF nº 8, de 04/02/85)

Código	Especificação / Fonte de Recurso	Esfera	Fonte de Recurso	Natureza	Origem	Cat. Econ.
Total da Unidade:						6.097.660,00

Estado: Ceará

Prefeitura Municipal de Amontada

Orçamento Programa Para o Exercício de 2024

Natureza da Despesa Segundo as Categorias Econômicas

(em R\$ 1,00)

Adendo III a Portaria Nº 8 de 4 de Fevereiro de 1985

Anexo 2, da Lei nº 4320, de 17/03/64, (Portaria SOF nº 8, de 04/02/85)

Código	Especificação / Fonte de Recurso	Esfera	Fonte de Recurso	Natureza	Origem	Cat. Econ.
Orgão:	99 Reserva de Contingencia					
Unidade Orçamentária:	99 Reserva de Contingencia					
9.0.00.00.00	Reserva de Contingência					8.131.000,00
9.9.00.00.00	Reserva de Contingência				8.131.000,00	
9.9.99.99.00	Reserva de Contingência			8.131.000,00		
	1.500.0000.00 - Recursos não vinculados de Impostos	Fiscal	1.200.000,00			
	1.800.1111.01 - Recur. Vinculados ao RPPS - Benefícios Previdenciá	Fiscal	6.931.000,00			
Total da Unidade:						8.131.000,00
Total Geral da Despesa:						230.000.000,00

R E S U M O P O R E S F E R A	
Esfera do Orçamento	Fixação da Despesa
Orçamento Fiscal	168.017.500,00
Orçamento da Seguridade Social	61.982.500,00
Orçamento de Investimento	0,00
Total da Previsão	230.000.000,00

Estado: Ceará
Prefeitura Municipal de Amontada
Orçamento Programa Para o Exercício de 2024

Programa de Trabalho - Orçamento Consolidado

(em R\$ 1,00)

Adendo V a Portaria Nº 8 de 4 de Fevereiro de 1985

Anexo 6, da Lei nº 4320, de 17/03/64, (Portaria SOF nº 8, de 04/02/85)

Código	Especificação	Projeto	Atividade	Operações Especiais	Total
Órgão:	01 - Sec.de Administracao,Planejam.e Financas				
Unidade	01 - Sec.de Administracao,Planejam.e Financas				
04	Administração	0,00	2.599.500,00	0,00	2.599.500,00
04.122	Administração Geral	0,00	2.509.500,00	0,00	2.509.500,00
04.122.0100	Gestao Estrategica	0,00	2.494.500,00	0,00	2.494.500,00
04.122.0100.2.001	Gerenciamento Administrativo e Estratégico da Secretaria de Administração, Planejamento e Finanças	0,00	2.494.500,00	0,00	2.494.500,00
04.122.0104	Cooperacao Tecnica	0,00	15.000,00	0,00	15.000,00
04.122.0104.2.002	Ações de Cooperação Técnica e Financeira com Entidades Públicas e do Terceiro Setor	0,00	15.000,00	0,00	15.000,00
04.128	Formação de Recusos Humanos	0,00	90.000,00	0,00	90.000,00
04.128.0103	Gestao e Desenvolvimento de Recursos Humanos	0,00	90.000,00	0,00	90.000,00
04.128.0103.2.003	Qualificação e Valorização de Recursos Humanos	0,00	90.000,00	0,00	90.000,00
28	Encargos Especiais	0,00	0,00	7.570.000,00	7.570.000,00
28.843	Serviço da Dívida Interna	0,00	0,00	6.375.000,00	6.375.000,00
28.843.2000	Principal e Encargos da Divida	0,00	0,00	6.375.000,00	6.375.000,00
28.843.2000.0.001	Gestão da Dívida Fundada Previdenciária - RGPS	0,00	0,00	2.500.000,00	2.500.000,00
28.843.2000.0.002	Gestão da Dívida Fundada Previdenciária - RPPS	0,00	0,00	2.950.000,00	2.950.000,00
28.843.2000.0.003	Gestão da Dívida Fundada Não Previdenciária - PASEP	0,00	0,00	925.000,00	925.000,00
28.846	Outros Encargos Especiais	0,00	0,00	1.195.000,00	1.195.000,00
28.846.2001	Encargos Sociais	0,00	0,00	290.000,00	290.000,00
28.846.2001.0.004	Contribuição para o Regime Geral de Previdência Social - RGPS - Secretaria de Administração, Planeja	0,00	0,00	110.000,00	110.000,00
28.846.2001.0.005	Contribuição para o Regime Próprio de Previdência Social - RPPS - Secretaria de Administração, Plane	0,00	0,00	180.000,00	180.000,00
28.846.2002	Encargos Judiciais	0,00	0,00	2.000,00	2.000,00
28.846.2002.0.006	Sentenças Judiciais - Administração, Planejamento e Finanças	0,00	0,00	2.000,00	2.000,00
28.846.2003	Encargos Gerenciais	0,00	0,00	3.000,00	3.000,00
28.846.2003.0.007	Despesas de Gestões Anteriores - Administração, Planejamento e Finanças	0,00	0,00	3.000,00	3.000,00
28.846.2004	Encargos Contributivos	0,00	0,00	900.000,00	900.000,00
28.846.2004.0.008	Encargos Tributários e Contributivos - Administração, Planejamento e Finanças	0,00	0,00	900.000,00	900.000,00
Total da Unidade:		0,00	2.599.500,00	7.570.000,00	10.169.500,00
Total do Órgão:		0,00	2.599.500,00	7.570.000,00	10.169.500,00

Estado: Ceará
Prefeitura Municipal de Amontada
 Orçamento Programa Para o Exercício de 2024

Programa de Trabalho - Orçamento Consolidado

(em R\$ 1,00)

Adendo V a Portaria Nº 8 de 4 de Fevereiro de 1985

Anexo 6, da Lei nº 4320, de 17/03/64, (Portaria SOF nº 8, de 04/02/85)

Código	Especificação	Projeto	Atividade	Operações Especiais	Total
Órgão:	02 - Gabinete do Prefeito				
Unidade	01 - Gabinete do Prefeito				
04	Administração	0,00	4.051.940,00	0,00	4.051.940,00
04.122	Administração Geral	0,00	3.841.940,00	0,00	3.841.940,00
04.122.0100	Gestao Estrategica	0,00	3.779.940,00	0,00	3.779.940,00
04.122.0100.2.004	Gerenciamento Administrativo e Estratégico da Gabinete do Prefeito	0,00	3.779.940,00	0,00	3.779.940,00
04.122.0104	Cooperacao Tecnica	0,00	62.000,00	0,00	62.000,00
04.122.0104.2.005	Ações de Cooperação Técnica e Financeira com Entidades Públicas e do Terceiro Setor	0,00	62.000,00	0,00	62.000,00
04.131	Comunicação Social	0,00	210.000,00	0,00	210.000,00
04.131.0108	Comunicacao Social e Institucional	0,00	210.000,00	0,00	210.000,00
04.131.0108.2.006	Ações de Promoção Institucional e Publicidade Oficial	0,00	210.000,00	0,00	210.000,00
28	Encargos Especiais	0,00	0,00	475.000,00	475.000,00
28.846	Outros Encargos Especiais	0,00	0,00	475.000,00	475.000,00
28.846.2001	Encargos Sociais	0,00	0,00	470.000,00	470.000,00
28.846.2001.0.009	Contribuição para o Regime Geral de Previdência Social - RGPS - Gabinete do Prefeito	0,00	0,00	270.000,00	270.000,00
28.846.2001.0.010	Contribuição para o Regime Próprio de Previdência Social - RPPS - Gabinete do Prefeito	0,00	0,00	200.000,00	200.000,00
28.846.2002	Encargos Judiciais	0,00	0,00	2.000,00	2.000,00
28.846.2002.0.011	Sentenças Judiciais - Gabinete do Prefeito	0,00	0,00	2.000,00	2.000,00
28.846.2003	Encargos Gerenciais	0,00	0,00	3.000,00	3.000,00
28.846.2003.0.012	Despesas de Gestões Anteriores - Gabinete do Prefeito	0,00	0,00	3.000,00	3.000,00
Total da Unidade:		0,00	4.051.940,00	475.000,00	4.526.940,00

Estado: Ceará
Prefeitura Municipal de Amontada
 Orçamento Programa Para o Exercício de 2024

Programa de Trabalho - Orçamento Consolidado

(em R\$ 1,00)

Adendo V a Portaria Nº 8 de 4 de Fevereiro de 1985

Anexo 6, da Lei nº 4320, de 17/03/64, (Portaria SOF nº 8, de 04/02/85)

Código	Especificação	Projeto	Atividade	Operações Especiais	Total
Órgão:	02 - Gabinete do Prefeito				
Unidade	02 - Procuradoria Geral do Município				
04	Administração	0,00	342.400,00	0,00	342.400,00
04.122	Administração Geral	0,00	342.400,00	0,00	342.400,00
04.122.0100	Gestao Estrategica	0,00	339.400,00	0,00	339.400,00
04.122.0100.2.007	Gerenciamento Administrativo e Estratégico da Procuradoria Geral do Município	0,00	339.400,00	0,00	339.400,00
04.122.0104	Cooperacao Tecnica	0,00	3.000,00	0,00	3.000,00
04.122.0104.2.008	Ações de Cooperação Técnica e Financeira com Entidades Públicas e do Terceiro Setor	0,00	3.000,00	0,00	3.000,00
28	Encargos Especiais	0,00	0,00	77.000,00	77.000,00
28.846	Outros Encargos Especiais	0,00	0,00	77.000,00	77.000,00
28.846.2001	Encargos Sociais	0,00	0,00	72.000,00	72.000,00
28.846.2001.0.013	Contribuição para o Regime Geral de Previdência Social - RGPS - Procuradoria Geral do Município	0,00	0,00	55.000,00	55.000,00
28.846.2001.0.014	Contribuição para o Regime Próprio de Previdência Social - RPPS - Procuradoria Geral do Município	0,00	0,00	17.000,00	17.000,00
28.846.2002	Encargos Judiciais	0,00	0,00	2.000,00	2.000,00
28.846.2002.0.015	Sentenças Judiciais - Procuradoria Geral do Município	0,00	0,00	2.000,00	2.000,00
28.846.2003	Encargos Gerenciais	0,00	0,00	3.000,00	3.000,00
28.846.2003.0.016	Despesas de Gestões Anteriores - Procuradoria Geral do Município	0,00	0,00	3.000,00	3.000,00
Total da Unidade:		0,00	342.400,00	77.000,00	419.400,00
Total do Órgão:		0,00	4.394.340,00	552.000,00	4.946.340,00

Estado: Ceará
Prefeitura Municipal de Amontada
Orçamento Programa Para o Exercício de 2024

Programa de Trabalho - Orçamento Consolidado

(em R\$ 1,00)

Adendo V a Portaria Nº 8 de 4 de Fevereiro de 1985

Anexo 6, da Lei nº 4320, de 17/03/64, (Portaria SOF nº 8, de 04/02/85)

Código	Especificação	Projeto	Atividade	Operações Especiais	Total
Órgão:	03 - Controladoria Geral do Município				
Unidade	01 - Controladoria Geral do Município				
04	Administração	0,00	528.000,00	0,00	528.000,00
04.122	Administração Geral	0,00	428.000,00	0,00	428.000,00
04.122.0100	Gestao Estrategica	0,00	425.000,00	0,00	425.000,00
04.122.0100.2.009	Gerenciamento Administrativo e Estratégico da Controladoria Geral do Município	0,00	425.000,00	0,00	425.000,00
04.122.0104	Cooperacao Tecnica	0,00	3.000,00	0,00	3.000,00
04.122.0104.2.010	Ações de Cooperação Técnica e Financeira com Entidades Públicas e do Terceiro Setor	0,00	3.000,00	0,00	3.000,00
04.124	Controle Interno	0,00	100.000,00	0,00	100.000,00
04.124.0106	Controle, Transparencia e Ouvidoria	0,00	100.000,00	0,00	100.000,00
04.124.0106.2.011	Desenvolvimento das Ações de Controle Interno do Poder Executivo	0,00	100.000,00	0,00	100.000,00
28	Encargos Especiais	0,00	0,00	200.000,00	200.000,00
28.846	Outros Encargos Especiais	0,00	0,00	200.000,00	200.000,00
28.846.2001	Encargos Sociais	0,00	0,00	195.000,00	195.000,00
28.846.2001.0.017	Contribuição para o Regime Geral de Previdência Social - RGPS - Controladoria Geral do Município	0,00	0,00	35.000,00	35.000,00
28.846.2001.0.018	Contribuição para o Regime Próprio de Previdência Social - RPPS - Controladoria Geral do Município	0,00	0,00	160.000,00	160.000,00
28.846.2002	Encargos Judiciais	0,00	0,00	2.000,00	2.000,00
28.846.2002.0.019	Sentenças Judiciais - Controladoria Geral do Município	0,00	0,00	2.000,00	2.000,00
28.846.2003	Encargos Gerenciais	0,00	0,00	3.000,00	3.000,00
28.846.2003.0.020	Despesas de Gestões Anteriores - Controladoria Geral do Município	0,00	0,00	3.000,00	3.000,00
Total da Unidade:		0,00	528.000,00	200.000,00	728.000,00
Total do Órgão:		0,00	528.000,00	200.000,00	728.000,00

Estado: Ceará
Prefeitura Municipal de Amontada
Orçamento Programa Para o Exercício de 2024

Programa de Trabalho - Orçamento Consolidado

(em R\$ 1,00)

Adendo V a Portaria Nº 8 de 4 de Fevereiro de 1985

Anexo 6, da Lei nº 4320, de 17/03/64, (Portaria SOF nº 8, de 04/02/85)

Código	Especificação	Projeto	Atividade	Operações Especiais	Total
Órgão:	04 - Secretaria de Infraestrutura				
Unidade	01 - Secretaria de Infraestrutura				
15	Urbanismo	6.921.000,00	13.237.000,00	0,00	20.158.000,00
15.122	Administração Geral	0,00	5.602.000,00	0,00	5.602.000,00
15.122.0100	Gestao Estrategica	0,00	5.599.000,00	0,00	5.599.000,00
15.122.0100.2.012	Gerenciamento Administrativo e Estratégico da Secretaria de Infraestrutura	0,00	5.599.000,00	0,00	5.599.000,00
15.122.0104	Cooperacao Tecnica	0,00	3.000,00	0,00	3.000,00
15.122.0104.2.013	Ações de Cooperação Técnica e Financeira com Entidades Públicas e do Terceiro Setor	0,00	3.000,00	0,00	3.000,00
15.451	Infra-Estrutura Urbana	5.958.000,00	0,00	0,00	5.958.000,00
15.451.0109	Investimentos Estrategicos	1.293.000,00	0,00	0,00	1.293.000,00
15.451.0109.1.001	Construção, Ampliação, Reforma e Requalificação de Prédios e Obras de Interesse Público	1.263.000,00	0,00	0,00	1.263.000,00
15.451.0109.1.002	Aquisição e Desapropriação de Imóveis de Interesse Público - Infraestrutura	30.000,00	0,00	0,00	30.000,00
15.451.0901	Implantacao, Melhoria e Readequacao de Logradouros	4.665.000,00	0,00	0,00	4.665.000,00
15.451.0901.1.003	Implantação de Meios de Acessibilidade em Passeios e Calçadas	1.158.000,00	0,00	0,00	1.158.000,00
15.451.0901.1.004	Construção e Requalificação de Praças e Espaços Públicos	1.153.000,00	0,00	0,00	1.153.000,00
15.451.0901.1.005	Construção, Ampliação, Reforma e Requalificação de Vias e Logradouros Públicos	2.354.000,00	0,00	0,00	2.354.000,00
15.452	Seviços Urbanos	0,00	7.015.000,00	0,00	7.015.000,00
15.452.1000	Servicos Gerais de Utilidade Publica	0,00	3.041.000,00	0,00	3.041.000,00
15.452.1000.2.014	Manutenção dos Serviços de Iluminação Pública	0,00	2.011.000,00	0,00	2.011.000,00
15.452.1000.2.015	Manutenção dos Serviços Gerais de Utilidade Pública	0,00	1.030.000,00	0,00	1.030.000,00
15.452.1001	Limpeza Publica	0,00	3.974.000,00	0,00	3.974.000,00
15.452.1001.2.016	Gestão dos Serviços de Limpeza Pública e Coleta de Resíduos Sólidos	0,00	3.974.000,00	0,00	3.974.000,00
15.542	Controle Ambiental	0,00	620.000,00	0,00	620.000,00
15.542.1002	Melhoria da Infraestrutura Urbana	0,00	620.000,00	0,00	620.000,00
15.542.1002.2.017	Participação no Consórcio Público de Manejo de Resíduos Sólidos da Região do Litoral Oeste	0,00	620.000,00	0,00	620.000,00
15.543	Recuperação de Áreas Degradadas	963.000,00	0,00	0,00	963.000,00
15.543.1300	Desenvolvimento Ambiental	963.000,00	0,00	0,00	963.000,00
15.543.1300.1.006	Drenagem e Urbanização de Áreas Degradadas	963.000,00	0,00	0,00	963.000,00
20	Agricultura	1.397.000,00	0,00	0,00	1.397.000,00
20.544	Recursos Hídricos	743.000,00	0,00	0,00	743.000,00
20.544.1301	Melhoria da Infraestrutura Hidrica	743.000,00	0,00	0,00	743.000,00

Estado: Ceará
Prefeitura Municipal de Amontada
Orçamento Programa Para o Exercício de 2024

Programa de Trabalho - Orçamento Consolidado

(em R\$ 1,00)

Adendo V a Portaria Nº 8 de 4 de Fevereiro de 1985

Anexo 6, da Lei nº 4320, de 17/03/64, (Portaria SOF nº 8, de 04/02/85)

Código	Especificação	Projeto	Atividade	Operações Especiais	Total
Órgão:	04 - Secretaria de Infraestrutura				
Unidade	01 - Secretaria de Infraestrutura				
20.544.1301.1.007	Construção e Ampliação de Açudes, Redes de Irrigação e Obras de Infraestrutura Hídrica	743.000,00	0,00	0,00	743.000,00
20.608	Promoção da Produção Agropecuária	654.000,00	0,00	0,00	654.000,00
20.608.1000	Servicos Gerais de Utilidade Publica	654.000,00	0,00	0,00	654.000,00
20.608.1000.1.008	Construção, Ampliação e Reforma de Mercados Públicos e Feiras	654.000,00	0,00	0,00	654.000,00
25	Energia	703.000,00	0,00	0,00	703.000,00
25.752	Energia Elétrica	703.000,00	0,00	0,00	703.000,00
25.752.1700	Expansao do Atendimento com Energia Eletrica	703.000,00	0,00	0,00	703.000,00
25.752.1700.1.009	Expansão do Atendimento com Energia Elétrica e Iluminação Pública	703.000,00	0,00	0,00	703.000,00
26	Transporte	3.096.000,00	0,00	0,00	3.096.000,00
26.782	Transporte Rodoviário	3.096.000,00	0,00	0,00	3.096.000,00
26.782.1801	Melhoria da Infraestrutura de Transporte Rodoviario	3.096.000,00	0,00	0,00	3.096.000,00
26.782.1801.1.010	Construção de Pontes, Bueiros, Passagens Molhadas e Outras Obras d´Arte	1.193.000,00	0,00	0,00	1.193.000,00
26.782.1801.1.011	Construção e Requalificação de Estradas e Modernização de Vias Públicas	1.903.000,00	0,00	0,00	1.903.000,00
27	Desporto e Lazer	653.000,00	0,00	0,00	653.000,00
27.812	Desporto Comunitário	653.000,00	0,00	0,00	653.000,00
27.812.1900	Melhoria da Infraestrutura para o Desporto	653.000,00	0,00	0,00	653.000,00
27.812.1900.1.012	Construção, Ampliação, Reforma e Requalificação de Ginásios, Quadras e Demais Unidades Esportivas	653.000,00	0,00	0,00	653.000,00
28	Encargos Especiais	0,00	0,00	355.000,00	355.000,00
28.846	Outros Encargos Especiais	0,00	0,00	355.000,00	355.000,00
28.846.2001	Encargos Sociais	0,00	0,00	350.000,00	350.000,00
28.846.2001.0.021	Contribuição para o Regime Geral de Previdência Social - RGPS - Infraestrutura	0,00	0,00	150.000,00	150.000,00
28.846.2001.0.022	Contribuição para o Regime Próprio de Previdência Social - RPPS - Infraestrutura	0,00	0,00	200.000,00	200.000,00
28.846.2002	Encargos Judiciais	0,00	0,00	2.000,00	2.000,00
28.846.2002.0.023	Sentenças Judiciais - Infraestrutura	0,00	0,00	2.000,00	2.000,00
28.846.2003	Encargos Gerenciais	0,00	0,00	3.000,00	3.000,00
28.846.2003.0.024	Despesas de Gestões Anteriores - Infraestrutura	0,00	0,00	3.000,00	3.000,00
Total da Unidade:		12.770.000,00	13.237.000,00	355.000,00	26.362.000,00
Total do Órgão:		12.770.000,00	13.237.000,00	355.000,00	26.362.000,00

Estado: Ceará
Prefeitura Municipal de Amontada
Orçamento Programa Para o Exercício de 2024

Programa de Trabalho - Orçamento Consolidado

(em R\$ 1,00)

Adendo V a Portaria Nº 8 de 4 de Fevereiro de 1985

Anexo 6, da Lei nº 4320, de 17/03/64, (Portaria SOF nº 8, de 04/02/85)

Código	Especificação	Projeto	Atividade	Operações Especiais	Total
Órgão:	05 - Secretaria de Agricultura e Pesca				
Unidade	01 - Secretaria de Agricultura e Pesca				
20	Agricultura	793.000,00	2.493.000,00	0,00	3.286.000,00
20.122	Administração Geral	10.000,00	1.948.000,00	0,00	1.958.000,00
20.122.0100	Gestao Estrategica	0,00	1.846.000,00	0,00	1.846.000,00
20.122.0100.2.018	Gerenciamento Administrativo e Estratégico da Secretaria de Agricultura e Pesca	0,00	1.846.000,00	0,00	1.846.000,00
20.122.0104	Cooperacao Tecnica	0,00	102.000,00	0,00	102.000,00
20.122.0104.2.019	Ações de Cooperação Técnica e Financeira com Entidades Públicas e do Terceiro Setor	0,00	102.000,00	0,00	102.000,00
20.122.0109	Investimentos Estrategicos	10.000,00	0,00	0,00	10.000,00
20.122.0109.1.013	Aquisição de e Desapropriação de Imóveis de Interesse Público - Agricultura e Pesca	10.000,00	0,00	0,00	10.000,00
20.244	Assistência Comunitária	0,00	225.000,00	0,00	225.000,00
20.244.0201	Defesa de Situacoes Emergenciais e Calamitosas	0,00	225.000,00	0,00	225.000,00
20.244.0201.2.020	Ações de Defesa Civil e Atendimento a Situações Emergenciais e Calamitosas	0,00	225.000,00	0,00	225.000,00
20.544	Recursos Hídricos	553.000,00	0,00	0,00	553.000,00
20.544.1504	Acoes Combate as Consequencias Seca e Acesso a	553.000,00	0,00	0,00	553.000,00
20.544.1504.1.014	Construção de Poços Artesianos e Ações de Combate à Falta de Água	553.000,00	0,00	0,00	553.000,00
20.608	Promoção da Produção Agropecuária	230.000,00	320.000,00	0,00	550.000,00
20.608.1499	Controladoria	230.000,00	0,00	0,00	230.000,00
20.608.1499.1.015	Aquisição de Equipamentos e Materiais Permanentes para Agricultura	230.000,00	0,00	0,00	230.000,00
20.608.1501	Agricultura Familiar	0,00	320.000,00	0,00	320.000,00
20.608.1501.2.021	Apoio à Agricultura Familiar	0,00	170.000,00	0,00	170.000,00
20.608.1501.2.022	Incentivo à Agroindústria e Pequenas Unidades Produtivas	0,00	150.000,00	0,00	150.000,00
28	Encargos Especiais	0,00	0,00	266.000,00	266.000,00
28.846	Outros Encargos Especiais	0,00	0,00	266.000,00	266.000,00
28.846.2001	Encargos Sociais	0,00	0,00	261.000,00	261.000,00
28.846.2001.0.025	Contribuição para o Regime Geral de Previdência Social - RGPS - Agricultura e Pesca	0,00	0,00	81.000,00	81.000,00
28.846.2001.0.026	Contribuição para o Regime Próprio de Previdência Social - RPPS - Agricultura e Pesca	0,00	0,00	180.000,00	180.000,00
28.846.2002	Encargos Judiciais	0,00	0,00	2.000,00	2.000,00
28.846.2002.0.027	Sentenças Judiciais - Agricultura e Pesca	0,00	0,00	2.000,00	2.000,00
28.846.2003	Encargos Gerenciais	0,00	0,00	3.000,00	3.000,00
28.846.2003.0.028	Despesas de Gestões Anteriores - Agricultura e Pesca	0,00	0,00	3.000,00	3.000,00

Estado: Ceará
Prefeitura Municipal de Amontada
Orçamento Programa Para o Exercício de 2024

Programa de Trabalho - Orçamento Consolidado

(em R\$ 1,00)

Adendo V a Portaria N° 8 de 4 de Fevereiro de 1985

Anexo 6, da Lei nº 4320, de 17/03/64, (Portaria SOF nº 8, de 04/02/85)

Código	Especificação	Projeto	Atividade	Operações Especiais	Total
Órgão:	05 - Secretaria de Agricultura e Pesca				
Unidade	01 - Secretaria de Agricultura e Pesca				
	Total da Unidade:	793.000,00	2.493.000,00	266.000,00	3.552.000,00
	Total do Órgão:	793.000,00	2.493.000,00	266.000,00	3.552.000,00

Estado: Ceará
Prefeitura Municipal de Amontada
Orçamento Programa Para o Exercício de 2024

Programa de Trabalho - Orçamento Consolidado

(em R\$ 1,00)

Adendo V a Portaria Nº 8 de 4 de Fevereiro de 1985

Anexo 6, da Lei nº 4320, de 17/03/64, (Portaria SOF nº 8, de 04/02/85)

Código	Especificação	Projeto	Atividade	Operações Especiais	Total
Órgão:	06 - Secretaria da Juventude e Esporte				
Unidade	01 - Secretaria da Juventude e Esporte				
14	Direito da Cidadania	0,00	120.000,00	0,00	120.000,00
14.422	Direitos Individuais, Coletivos e Difusos	0,00	120.000,00	0,00	120.000,00
14.422.0801	Políticas para a Juventude	0,00	120.000,00	0,00	120.000,00
14.422.0801.2.023	Promoção e Apoio às Atividades de Valorização da Juventude	0,00	120.000,00	0,00	120.000,00
27	Desporto e Lazer	72.000,00	1.303.000,00	0,00	1.375.000,00
27.122	Administração Geral	70.000,00	1.028.000,00	0,00	1.098.000,00
27.122.0100	Gestao Estrategica	0,00	901.000,00	0,00	901.000,00
27.122.0100.2.024	Gerenciamento Administrativo e Estratégico da Secretaria de Esporte e Juventude	0,00	901.000,00	0,00	901.000,00
27.122.0104	Cooperacao Tecnica	0,00	127.000,00	0,00	127.000,00
27.122.0104.2.025	Ações de Cooperação Técnica e Financeira com Entidades Públicas e do Terceiro Setor	0,00	127.000,00	0,00	127.000,00
27.122.1900	Melhoria da Infraestrutura para o Desporto	70.000,00	0,00	0,00	70.000,00
27.122.1900.1.016	Aquisição de Equipamentos e Materiais Permanentes para Esporte e Juventude	70.000,00	0,00	0,00	70.000,00
27.812	Desporto Comunitário	2.000,00	275.000,00	0,00	277.000,00
27.812.0109	Investimentos Estrategicos	2.000,00	0,00	0,00	2.000,00
27.812.0109.1.017	Aquisição e Desapropriação de Imóveis de Interesse Público - Esporte e Juventude	2.000,00	0,00	0,00	2.000,00
27.812.1901	Desenvolvimento do Desporto	0,00	275.000,00	0,00	275.000,00
27.812.1901.2.026	Promoção de Equipes Esportivas e Formação Esportiva de Base	0,00	95.000,00	0,00	95.000,00
27.812.1901.2.027	Incentivo, Execução e Fomento à Participação em Eventos Esportivos	0,00	100.000,00	0,00	100.000,00
27.812.1901.2.028	Promoção de Atividades de Lazer e Atividades de Integração	0,00	80.000,00	0,00	80.000,00
28	Encargos Especiais	0,00	0,00	115.000,00	115.000,00
28.846	Outros Encargos Especiais	0,00	0,00	115.000,00	115.000,00
28.846.2001	Encargos Sociais	0,00	0,00	110.000,00	110.000,00
28.846.2001.0.029	Contribuição para o Regime Geral de Previdência Social - RGPS - Esporte e Juventude	0,00	0,00	40.000,00	40.000,00
28.846.2001.0.030	Contribuição para o Regime Próprio de Previdência Social - RPPS - Esporte e Juventude	0,00	0,00	70.000,00	70.000,00
28.846.2002	Encargos Judiciais	0,00	0,00	2.000,00	2.000,00
28.846.2002.0.031	Sentenças Judiciais - Esporte e Juventude	0,00	0,00	2.000,00	2.000,00
28.846.2003	Encargos Gerenciais	0,00	0,00	3.000,00	3.000,00
28.846.2003.0.032	Despesas de Gestões Anteriores - Esporte e Juventude	0,00	0,00	3.000,00	3.000,00

Estado: Ceará
Prefeitura Municipal de Amontada
Orçamento Programa Para o Exercício de 2024

Programa de Trabalho - Orçamento Consolidado

(em R\$ 1,00)

Adendo V a Portaria N° 8 de 4 de Fevereiro de 1985

Anexo 6, da Lei nº 4320, de 17/03/64, (Portaria SOF nº 8, de 04/02/85)

Código	Especificação	Projeto	Atividade	Operações Especiais	Total
Órgão:	06 - Secretaria da Juventude e Esporte				
Unidade	01 - Secretaria da Juventude e Esporte				
	Total da Unidade:	72.000,00	1.423.000,00	115.000,00	1.610.000,00
	Total do Órgão:	72.000,00	1.423.000,00	115.000,00	1.610.000,00

Estado: Ceará
Prefeitura Municipal de Amontada
Orçamento Programa Para o Exercício de 2024

Programa de Trabalho - Orçamento Consolidado

(em R\$ 1,00)

Adendo V a Portaria Nº 8 de 4 de Fevereiro de 1985

Anexo 6, da Lei nº 4320, de 17/03/64, (Portaria SOF nº 8, de 04/02/85)

Código	Especificação	Projeto	Atividade	Operações Especiais	Total
Órgão:	07 - Secretaria de Ouvidoria e Articulação Governamental				
Unidade	01 - Secretaria de Ouvidoria e Articulação Governamental				
04	Administração	0,00	458.000,00	0,00	458.000,00
04.122	Administração Geral	0,00	458.000,00	0,00	458.000,00
04.122.0100	Gestao Estrategica	0,00	410.000,00	0,00	410.000,00
04.122.0100.2.029	Gerenciamento Administrativo e Estratégico da Secretaria de Ouvidoria e Articulação Governamental	0,00	410.000,00	0,00	410.000,00
04.122.0104	Cooperacao Tecnica	0,00	3.000,00	0,00	3.000,00
04.122.0104.2.030	Ações de Cooperação Técnica e Financeira com Entidades Públicas e do Terceiro Setor	0,00	3.000,00	0,00	3.000,00
04.122.0106	Controle, Transparencia e Ouvidoria	0,00	45.000,00	0,00	45.000,00
04.122.0106.2.031	Desenvolvimento das Ações de Ouvidoria e Transparência	0,00	45.000,00	0,00	45.000,00
28	Encargos Especiais	0,00	0,00	185.000,00	185.000,00
28.846	Outros Encargos Especiais	0,00	0,00	185.000,00	185.000,00
28.846.2001	Encargos Sociais	0,00	0,00	175.000,00	175.000,00
28.846.2001.0.033	Contribuição para o Regime Geral de Previdência Social - RGPS - Secretaria de Ouvidoria e Articulaçã	0,00	0,00	40.000,00	40.000,00
28.846.2001.0.034	Contribuição para o Regime Próprio de Previdência Social - RPPS - Secretaria de Ouvidoria e Articula	0,00	0,00	50.000,00	50.000,00
28.846.2001.0.037	Contribuição para o Regime Geral de Previdência Social - RGPS - Ouvidoria e Articulação Governamenta	0,00	0,00	35.000,00	35.000,00
28.846.2001.0.038	Contribuição para o Regime Próprio de Previdência Social - RPPS - Ouvidoria e Articulação Governamen	0,00	0,00	50.000,00	50.000,00
28.846.2002	Encargos Judiciais	0,00	0,00	4.000,00	4.000,00
28.846.2002.0.035	Sentenças Judiciais - Secretaria de Ouvidoria e Articulação Governamental	0,00	0,00	2.000,00	2.000,00
28.846.2002.0.039	Sentenças Judiciais - Ouvidoria e Articulação Governamental	0,00	0,00	2.000,00	2.000,00
28.846.2003	Encargos Gerenciais	0,00	0,00	6.000,00	6.000,00
28.846.2003.0.036	Despesas de Gestões Anteriores - Secretaria de Ouvidoria e Articulação Governamental	0,00	0,00	3.000,00	3.000,00
28.846.2003.0.040	Despesas de Gestões Anteriores - Ouvidoria e Articulação Governamental	0,00	0,00	3.000,00	3.000,00
Total da Unidade:		0,00	458.000,00	185.000,00	643.000,00
Total do Órgão:		0,00	458.000,00	185.000,00	643.000,00

Estado: Ceará
Prefeitura Municipal de Amontada
Orçamento Programa Para o Exercício de 2024

Programa de Trabalho - Orçamento Consolidado

(em R\$ 1,00)

Adendo V a Portaria Nº 8 de 4 de Fevereiro de 1985

Anexo 6, da Lei nº 4320, de 17/03/64, (Portaria SOF nº 8, de 04/02/85)

Código	Especificação	Projeto	Atividade	Operações Especiais	Total
Órgão:	08 - Secretaria de Saúde				
Unidade	01 - Fundo Municipal de Saúde				
10	Saúde	3.150.000,00	33.617.000,00	3.160.000,00	39.927.000,00
10.122	Administração Geral	0,00	3.639.000,00	3.160.000,00	6.799.000,00
10.122.0100	Gestao Estrategica	0,00	3.425.000,00	0,00	3.425.000,00
10.122.0100.2.032	Gerenciamento Administrativo e Estratégico em Saúde Pública	0,00	3.425.000,00	0,00	3.425.000,00
10.122.0104	Cooperacao Tecnica	0,00	202.000,00	0,00	202.000,00
10.122.0104.2.033	Ações de Cooperação Técnica e Financeira com Entidades Públicas e do Terceiro Setor	0,00	202.000,00	0,00	202.000,00
10.122.0110	Incentivo a Participacao Orgaos Consultivos e	0,00	12.000,00	0,00	12.000,00
10.122.0110.2.034	Apoio aos Órgãos Colegiados e Consultivos em Saúde	0,00	12.000,00	0,00	12.000,00
10.122.2001	Encargos Sociais	0,00	0,00	2.955.000,00	2.955.000,00
10.122.2001.0.041	Contribuição para o Regime Geral de Previdência Social - RGPS - Saúde	0,00	0,00	1.155.000,00	1.155.000,00
10.122.2001.0.042	Contribuição para o Regime Próprio de Previdência Social - RPPS - Saúde	0,00	0,00	1.800.000,00	1.800.000,00
10.122.2002	Encargos Judiciais	0,00	0,00	2.000,00	2.000,00
10.122.2002.0.043	Sentenças Judiciais - Saúde	0,00	0,00	2.000,00	2.000,00
10.122.2003	Encargos Gerenciais	0,00	0,00	3.000,00	3.000,00
10.122.2003.0.044	Despesas de Gestões Anteriores - Saúde	0,00	0,00	3.000,00	3.000,00
10.122.2004	Encargos Contributivos	0,00	0,00	200.000,00	200.000,00
10.122.2004.0.045	Encargos Tributários e Contributivos - Saúde	0,00	0,00	200.000,00	200.000,00
10.301	Atenção Básica	1.516.000,00	19.306.000,00	0,00	20.822.000,00
10.301.0109	Investimentos Estrategicos	8.000,00	0,00	0,00	8.000,00
10.301.0109.1.018	Aquisição e Desapropriação de Imóveis de Interesse Público - Saúde	8.000,00	0,00	0,00	8.000,00
10.301.0400	Gestao e Desenvolvimento da Atencao Basica	0,00	19.306.000,00	0,00	19.306.000,00
10.301.0400.2.035	Gestão dos Serviços de Atenção Básica	0,00	13.279.000,00	0,00	13.279.000,00
10.301.0400.2.036	Remuneração dos Profissionais Agentes Comunitários de Saúde e Agentes de Endemias	0,00	2.566.000,00	0,00	2.566.000,00
10.301.0400.2.037	Remuneração dos Profissionais de Enfermagem	0,00	3.461.000,00	0,00	3.461.000,00
10.301.0402	Modernizacao da Estrutura Fisica da Atencao Basica	1.508.000,00	0,00	0,00	1.508.000,00
10.301.0402.1.019	Construção, Ampliação, Reforma e Requalificação de Unidades Básicas de Saúde	1.163.000,00	0,00	0,00	1.163.000,00
10.301.0402.1.020	Aquisição de Equipamentos, Material Permanente e Reaparelhamento de Unidades Básicas de Saúde	345.000,00	0,00	0,00	345.000,00
10.302	Assistência Hospitalar e Ambulatorial	1.303.000,00	9.282.000,00	0,00	10.585.000,00
10.302.0403	Gestao e Desenvolvimento da Ass. Media e Alta	0,00	9.282.000,00	0,00	9.282.000,00

Estado: Ceará
Prefeitura Municipal de Amontada
Orçamento Programa Para o Exercício de 2024

Programa de Trabalho - Orçamento Consolidado

(em R\$ 1,00)

Adendo V a Portaria Nº 8 de 4 de Fevereiro de 1985

Anexo 6, da Lei nº 4320, de 17/03/64, (Portaria SOF nº 8, de 04/02/85)

Código	Especificação	Projeto	Atividade	Operações Especiais	Total
Órgão:	08 - Secretaria de Saúde				
Unidade	01 - Fundo Municipal de Saúde				
10.302.0403.2.038	Gestão dos Serviços de Média e Alta Complexidade Ambulatorial e Hospitalar	0,00	8.052.000,00	0,00	8.052.000,00
10.302.0403.2.039	Participação no Consórcio Público de Saúde da Microrregião de Itapipoca	0,00	1.230.000,00	0,00	1.230.000,00
10.302.0404	Modernizacao da Estrutura Fisica Media e Alta	1.303.000,00	0,00	0,00	1.303.000,00
10.302.0404.1.021	Construção, Ampliação, Reforma e Requalificação de Unidades de Alta e Média Complexidade Ambulatoria	853.000,00	0,00	0,00	853.000,00
10.302.0404.1.022	Aquisição de Equipamentos, Material Permanente e Reparelhamento de Unidades de Média e Alta Complex	450.000,00	0,00	0,00	450.000,00
10.303	Suporte Profilático e Terapêutico	158.000,00	684.000,00	0,00	842.000,00
10.303.0200	Combate as Situacoes de Vulnerabilidade Social	0,00	200.000,00	0,00	200.000,00
10.303.0200.2.040	Atendimento a Pessoas Reconhecidamente Carentes ou Por Determinação Judicial	0,00	200.000,00	0,00	200.000,00
10.303.0405	Gestao e Desenvolvimento da Assistencia	0,00	484.000,00	0,00	484.000,00
10.303.0405.2.041	Gestão dos Serviços de Assistência Farmacêutica	0,00	484.000,00	0,00	484.000,00
10.303.0406	Modernizacao da Estrutura Fisica da Assistencia	158.000,00	0,00	0,00	158.000,00
10.303.0406.1.023	Construção, Ampliação, Reforma e Requalificação de Unidades de Assistência Farmacêutica	73.000,00	0,00	0,00	73.000,00
10.303.0406.1.024	Aquisição de Equipamentos, Material Permanente e Reparelhamento de Unidades de Assistência Farmacêu	85.000,00	0,00	0,00	85.000,00
10.305	Vigilância Epidemiológica	173.000,00	706.000,00	0,00	879.000,00
10.305.0408	Gestao e Desenvolvimento da Vigilancia em Saude	0,00	706.000,00	0,00	706.000,00
10.305.0408.2.042	Gestão dos Serviços de Vigilância em Saúde	0,00	706.000,00	0,00	706.000,00
10.305.0409	Modernizacao da Estrutura Fisica da Vigilancia em	173.000,00	0,00	0,00	173.000,00
10.305.0409.1.025	Construção, Ampliação, Reforma e Requalificação de Unidades de Vigilância em Saúde	58.000,00	0,00	0,00	58.000,00
10.305.0409.1.026	Aquisição de Equipamentos, Material Permanente e Reparelhamento de Unidades de Vigilância em Saúde	115.000,00	0,00	0,00	115.000,00
Total da Unidade:		3.150.000,00	33.617.000,00	3.160.000,00	39.927.000,00
Total do Órgão:		3.150.000,00	33.617.000,00	3.160.000,00	39.927.000,00

Estado: Ceará
Prefeitura Municipal de Amontada
Orçamento Programa Para o Exercício de 2024

Programa de Trabalho - Orçamento Consolidado

(em R\$ 1,00)

Adendo V a Portaria Nº 8 de 4 de Fevereiro de 1985

Anexo 6, da Lei nº 4320, de 17/03/64, (Portaria SOF nº 8, de 04/02/85)

Código	Especificação	Projeto	Atividade	Operações Especiais	Total
Órgão:	09 - Secretaria do Trabalho e Desenvolvimento Social				
Unidade	01 - Fundo Municipal de Assistência Social				
08	Assistência Social	163.000,00	8.458.500,00	940.000,00	9.561.500,00
08.122	Administração Geral	0,00	4.097.000,00	940.000,00	5.037.000,00
08.122.0100	Gestao Estrategica	0,00	3.882.000,00	0,00	3.882.000,00
08.122.0100.2.043	Gerenciamento Administrativo e Estratégico em Assistência Social	0,00	3.882.000,00	0,00	3.882.000,00
08.122.0104	Cooperacao Tecnica	0,00	215.000,00	0,00	215.000,00
08.122.0104.2.044	Ações de Cooperação Técnica e Financeira com Entidades Públicas e do Terceiro Setor	0,00	215.000,00	0,00	215.000,00
08.122.2001	Encargos Sociais	0,00	0,00	905.000,00	905.000,00
08.122.2001.0.046	Contribuição para o Regime Geral de Previdência Social - RGPS - Assistência Social	0,00	0,00	405.000,00	405.000,00
08.122.2001.0.047	Contribuição para o Regime Próprio de Previdência Social - RPPS - Assistência Social	0,00	0,00	500.000,00	500.000,00
08.122.2002	Encargos Judiciais	0,00	0,00	2.000,00	2.000,00
08.122.2002.0.048	Sentenças Judiciais - Assistência Social	0,00	0,00	2.000,00	2.000,00
08.122.2003	Encargos Gerenciais	0,00	0,00	3.000,00	3.000,00
08.122.2003.0.049	Despesas de Gestões Anteriores - Assistência Social	0,00	0,00	3.000,00	3.000,00
08.122.2004	Encargos Contributivos	0,00	0,00	30.000,00	30.000,00
08.122.2004.0.050	Encargos Tributários e Contributivos - Assistência Social	0,00	0,00	30.000,00	30.000,00
08.241	Asistência ao Idoso	0,00	60.000,00	0,00	60.000,00
08.241.0803	Políticas para o Idoso	0,00	60.000,00	0,00	60.000,00
08.241.0803.2.045	Ações de Valorização e Política de Atenção Integral ao Idoso	0,00	60.000,00	0,00	60.000,00
08.242	Asistência ao Portador de Deficiência	0,00	60.000,00	0,00	60.000,00
08.242.0804	Políticas para a Pessoa com Deficiencia	0,00	60.000,00	0,00	60.000,00
08.242.0804.2.046	Ações de Valorização e Política de Atenção Integral à Pessoa com Deficiência	0,00	60.000,00	0,00	60.000,00
08.243	Asistência à Criança e ao Adolescente	0,00	905.000,00	0,00	905.000,00
08.243.0110	Incentivo a Participacao Orgaos Consultivos e	0,00	320.000,00	0,00	320.000,00
08.243.0110.2.047	Apoio ao Funcionamento do Conselho Tutelar	0,00	320.000,00	0,00	320.000,00
08.243.0204	Desenvolvimento e Integracao da Crianca e	0,00	585.000,00	0,00	585.000,00
08.243.0204.2.048	Gestão do Programa Primeira Infância	0,00	585.000,00	0,00	585.000,00
08.244	Assistência Comunitária	163.000,00	3.176.500,00	0,00	3.339.500,00
08.244.0109	Investimentos Estrategicos	45.000,00	0,00	0,00	45.000,00
08.244.0109.1.027	Aquisição e Desapropriação de Imóveis de Interesse Público - Assistência Social	45.000,00	0,00	0,00	45.000,00

Estado: Ceará
Prefeitura Municipal de Amontada
Orçamento Programa Para o Exercício de 2024

Programa de Trabalho - Orçamento Consolidado

(em R\$ 1,00)

Adendo V a Portaria Nº 8 de 4 de Fevereiro de 1985

Anexo 6, da Lei nº 4320, de 17/03/64, (Portaria SOF nº 8, de 04/02/85)

Código	Especificação	Projeto	Atividade	Operações Especiais	Total
Órgão:	09 - Secretaria do Trabalho e Desenvolvimento Social				
Unidade	01 - Fundo Municipal de Assistência Social				
08.244.0110	Incentivo a Participacao Orgaos Consultivos e	0,00	40.000,00	0,00	40.000,00
08.244.0110.2.049	Realização de Conferências em Assistência Social	0,00	20.000,00	0,00	20.000,00
08.244.0110.2.050	Apoio ao Funcionamento de Órgãos Colegiados e Consultivos de Assistência Social	0,00	20.000,00	0,00	20.000,00
08.244.0202	Protecao Social Basica	118.000,00	1.497.000,00	0,00	1.615.000,00
08.244.0202.1.028	Construção, Ampliação, Reforma e Requalificação de Unidades de Assistência Social	53.000,00	0,00	0,00	53.000,00
08.244.0202.1.029	Aquisição de Equipamentos, Material Permanente e Reparelhamento de Unidades de Assistência Social	65.000,00	0,00	0,00	65.000,00
08.244.0202.2.051	Gestão dos Serviços de Proteção Social Básica	0,00	1.197.000,00	0,00	1.197.000,00
08.244.0202.2.052	Gestão dos Benefícios Eventuais	0,00	300.000,00	0,00	300.000,00
08.244.0203	Protecao Social Especial	0,00	431.500,00	0,00	431.500,00
08.244.0203.2.053	Gestão dos Serviços de Proteção Social Especial	0,00	431.500,00	0,00	431.500,00
08.244.0205	Transferencia de Renda	0,00	1.148.000,00	0,00	1.148.000,00
08.244.0205.2.054	Gestão do Programa Bolsa Familia e Cadastro Único	0,00	575.000,00	0,00	575.000,00
08.244.0205.2.055	Aprimoramento da Gestão Municipal do Sistema Único Assistência Social-IGD SUAS	0,00	573.000,00	0,00	573.000,00
08.244.0500	Geracao de Emprego e Renda	0,00	20.000,00	0,00	20.000,00
08.244.0500.2.056	Ações de Fomento à Geração de Emprego e Renda e Qualificação de Mão de Obra	0,00	20.000,00	0,00	20.000,00
08.244.0802	Políticas para a Mulher	0,00	40.000,00	0,00	40.000,00
08.244.0802.2.057	Ações de Valorização e Inclusão Social da Mulher	0,00	40.000,00	0,00	40.000,00
08.306	Alimentação e Nutrição	0,00	160.000,00	0,00	160.000,00
08.306.0412	Combate a Fome	0,00	160.000,00	0,00	160.000,00
08.306.0412.2.058	Gestão da Política de Segurança Alimentar e Nutricional	0,00	160.000,00	0,00	160.000,00
Total da Unidade:		163.000,00	8.458.500,00	940.000,00	9.561.500,00

Estado: Ceará
Prefeitura Municipal de Amontada
 Orçamento Programa Para o Exercício de 2024

Programa de Trabalho - Orçamento Consolidado

(em R\$ 1,00)

Adendo V a Portaria N° 8 de 4 de Fevereiro de 1985

Anexo 6, da Lei nº 4320, de 17/03/64, (Portaria SOF nº 8, de 04/02/85)

Código	Especificação	Projeto	Atividade	Operações Especiais	Total
Órgão:	09 - Secretaria do Trabalho e Desenvolvimento Social				
Unidade	02 - Fundo Municipal dos Direitos da Criança e Adolescente				
08	Assistência Social	0,00	391.000,00	3.000,00	394.000,00
08.122	Administração Geral	0,00	0,00	3.000,00	3.000,00
08.122.2003	Encargos Gerenciais	0,00	0,00	3.000,00	3.000,00
08.122.2003.0.051	Despesas de Gestões Anteriores - Criança e Adolescente	0,00	0,00	3.000,00	3.000,00
08.243	Assistência à Criança e ao Adolescente	0,00	391.000,00	0,00	391.000,00
08.243.0204	Desenvolvimento e Integracao da Crianca e	0,00	391.000,00	0,00	391.000,00
08.243.0204.2.059	Gestão das Ações de Erradicação do Trabalho Infantil	0,00	90.000,00	0,00	90.000,00
08.243.0204.2.060	Ações de Combate à Droga Entre Crianças e Adolescentes	0,00	100.000,00	0,00	100.000,00
08.243.0204.2.061	Ações de Profissionalização de Adolescentes	0,00	100.000,00	0,00	100.000,00
08.243.0204.2.062	Ações de Valorização e Atendimento à Infância e Adolescência	0,00	101.000,00	0,00	101.000,00
Total da Unidade:		0,00	391.000,00	3.000,00	394.000,00

Estado: Ceará
Prefeitura Municipal de Amontada
 Orçamento Programa Para o Exercício de 2024

Programa de Trabalho - Orçamento Consolidado

(em R\$ 1,00)

Adendo V a Portaria N° 8 de 4 de Fevereiro de 1985

Anexo 6, da Lei nº 4320, de 17/03/64, (Portaria SOF nº 8, de 04/02/85)

Código	Especificação	Projeto	Atividade	Operações Especiais	Total
Órgão:	09 - Secretaria do Trabalho e Desenvolvimento Social				
Unidade	03 - Fundo Municipal de Habitação de Interesse Social				
16	Habitação	1.056.000,00	0,00	0,00	1.056.000,00
16.481	Habitação Rural	453.000,00	0,00	0,00	453.000,00
16.481.1101	Construcao de Habitacoes	453.000,00	0,00	0,00	453.000,00
16.481.1101.1.030	Melhoria Habitacional e Construção de Habitações Rurais	453.000,00	0,00	0,00	453.000,00
16.482	Habitação Urbana	603.000,00	0,00	0,00	603.000,00
16.482.1100	Melhoria Habitacional	100.000,00	0,00	0,00	100.000,00
16.482.1100.1.031	Elaboração de Planos de Desenvolvimento Habitacional de Interesse Público	100.000,00	0,00	0,00	100.000,00
16.482.1101	Construcao de Habitacoes	503.000,00	0,00	0,00	503.000,00
16.482.1101.1.032	Melhoria Habitacional e Construção de Habitações Urbanas	503.000,00	0,00	0,00	503.000,00
	Total da Unidade:	1.056.000,00	0,00	0,00	1.056.000,00
	Total do Órgao:	1.219.000,00	8.849.500,00	943.000,00	11.011.500,00

Estado: Ceará
Prefeitura Municipal de Amontada
Orçamento Programa Para o Exercício de 2024

Programa de Trabalho - Orçamento Consolidado

(em R\$ 1,00)

Adendo V a Portaria Nº 8 de 4 de Fevereiro de 1985

Anexo 6, da Lei nº 4320, de 17/03/64, (Portaria SOF nº 8, de 04/02/85)

Código	Especificação	Projeto	Atividade	Operações Especiais	Total
Órgão:	10 - Autarquia do Meio Ambiente do Município de Amontada				
Unidade	01 - Autarquia do Meio Ambiente do Município de Amontada				
18	Gestão Ambiental	135.000,00	1.055.000,00	0,00	1.190.000,00
18.122	Administração Geral	0,00	785.000,00	0,00	785.000,00
18.122.0100	Gestao Estrategica	0,00	782.000,00	0,00	782.000,00
18.122.0100.2.064	Gerenciamento Administrativo e Estratégico da Autarquia de Meio-Ambiente do Município de Amontada	0,00	782.000,00	0,00	782.000,00
18.122.0104	Cooperacao Tecnica	0,00	3.000,00	0,00	3.000,00
18.122.0104.2.065	Ações de Cooperação Técnica e Financeira com Entidades Públicas e do Terceiro Setor	0,00	3.000,00	0,00	3.000,00
18.452	Seviços Urbanos	0,00	90.000,00	0,00	90.000,00
18.452.1002	Melhoria da Infraestrutura Urbana	0,00	90.000,00	0,00	90.000,00
18.452.1002.2.063	Participação no Consórcio Público de Manejo de Resíduos Sólidos da Região Litoral Oeste	0,00	90.000,00	0,00	90.000,00
18.541	Preservação e Conservação Ambiental	125.000,00	180.000,00	0,00	305.000,00
18.541.1300	Desenvolvimento Ambiental	125.000,00	180.000,00	0,00	305.000,00
10.122.0104.1.033	Ações de Cooperação Técnica e Financeira com Entidades Públicas e do Terceiro Setor	125.000,00	0,00	0,00	125.000,00
18.541.1300.1.033	Revitalização das Áreas de Proteção Permanente	125.000,00	0,00	0,00	125.000,00
18.541.1300.2.066	Desenvolvimento das Ações Socioambientais e Conservacionistas	0,00	135.000,00	0,00	135.000,00
18.541.1300.2.067	Coleta Seletiva de Resíduos Sólidos	0,00	45.000,00	0,00	45.000,00
18.542	Controle Ambiental	10.000,00	0,00	0,00	10.000,00
18.542.1300	Desenvolvimento Ambiental	10.000,00	0,00	0,00	10.000,00
18.542.1300.1.034	Aquisição e Desapropriação de Imóveis de Interesse Público - Meio-Ambiente	10.000,00	0,00	0,00	10.000,00
28	Encargos Especiais	0,00	0,00	95.000,00	95.000,00
28.846	Outros Encargos Especiais	0,00	0,00	95.000,00	95.000,00
28.846.2001	Encargos Sociais	0,00	0,00	85.000,00	85.000,00
28.846.2001.0.053	Contribuição para o Regime Geral de Previdência Social - RGPS - Meio-Ambiente	0,00	0,00	45.000,00	45.000,00
28.846.2001.0.054	Contribuição para o Regime Próprio de Previdência Social - RPPS - Meio-Ambiente	0,00	0,00	40.000,00	40.000,00
28.846.2002	Encargos Judiciais	0,00	0,00	2.000,00	2.000,00
28.846.2002.0.055	Sentenças Judiciais - Meio-Ambiente	0,00	0,00	2.000,00	2.000,00
28.846.2003	Encargos Gerenciais	0,00	0,00	3.000,00	3.000,00
28.846.2003.0.056	Despesas de Gestões Anteriores - Meio-Ambiente	0,00	0,00	3.000,00	3.000,00
28.846.2004	Encargos Contributivos	0,00	0,00	5.000,00	5.000,00
28.846.2004.0.052	Encargos Tributários e Contributivos - Meio-Ambiente	0,00	0,00	5.000,00	5.000,00

Estado: Ceará
Prefeitura Municipal de Amontada
Orçamento Programa Para o Exercício de 2024

Programa de Trabalho - Orçamento Consolidado

(em R\$ 1,00)

Adendo V a Portaria N° 8 de 4 de Fevereiro de 1985

Anexo 6, da Lei nº 4320, de 17/03/64, (Portaria SOF nº 8, de 04/02/85)

Código	Especificação	Projeto	Atividade	Operações Especiais	Total
Órgão:	10 - Autarquia do Meio Ambiente do Município de Amontada				
Unidade	01 - Autarquia do Meio Ambiente do Município de Amontada				
	Total da Unidade:	135.000,00	1.055.000,00	95.000,00	1.285.000,00
	Total do Órgão:	135.000,00	1.055.000,00	95.000,00	1.285.000,00

Estado: Ceará
Prefeitura Municipal de Amontada
Orçamento Programa Para o Exercício de 2024

Programa de Trabalho - Orçamento Consolidado

(em R\$ 1,00)

Adendo V a Portaria Nº 8 de 4 de Fevereiro de 1985

Anexo 6, da Lei nº 4320, de 17/03/64, (Portaria SOF nº 8, de 04/02/85)

Código	Especificação	Projeto	Atividade	Operações Especiais	Total
Órgão:	11 - Autarquia Municipal de Trânsito e Transporte Rodoviário				
Unidade	01 - Autarquia Municipal de Trânsito e Transporte Rodoviário				
14	Direito da Cidadania	100.000,00	1.303.000,00	0,00	1.403.000,00
14.122	Administração Geral	0,00	1.145.000,00	0,00	1.145.000,00
14.122.0100	Gestao Estrategica	0,00	1.130.000,00	0,00	1.130.000,00
14.122.0100.2.068	Gerenciamento Administrativo e Estratégico da Autarquia Municipal de Trânsito	0,00	1.130.000,00	0,00	1.130.000,00
14.122.0104	Cooperacao Tecnica	0,00	15.000,00	0,00	15.000,00
14.122.0104.2.069	Ações de Cooperação Técnica e Financeira com Entidades Públicas e do Terceiro Setor	0,00	15.000,00	0,00	15.000,00
14.452	Seviços Urbanos	100.000,00	158.000,00	0,00	258.000,00
14.452.0805	Políticas para o Transito	100.000,00	158.000,00	0,00	258.000,00
14.452.0805.1.035	Aquisição de Equipamentos, Material Permanente e Reaparelhamento do Sistema Municipal de Trânsito	100.000,00	0,00	0,00	100.000,00
14.452.0805.2.070	Gestão dos Serviços de Fiscalização e Engenharia de Trânsito	0,00	30.000,00	0,00	30.000,00
14.452.0805.2.071	Ações de Educação para o Trânsito	0,00	128.000,00	0,00	128.000,00
28	Encargos Especiais	0,00	0,00	185.000,00	185.000,00
28.846	Outros Encargos Especiais	0,00	0,00	185.000,00	185.000,00
28.846.2001	Encargos Sociais	0,00	0,00	175.000,00	175.000,00
28.846.2001.0.057	Contribuição para o Regime Geral de Previdência Social - RGPS - Autarquia Municipal de Trânsito	0,00	0,00	55.000,00	55.000,00
28.846.2001.0.058	Contribuição para o Regime Próprio de Previdência Social - RPPS - Autarquia Municipal de Trânsito	0,00	0,00	120.000,00	120.000,00
28.846.2002	Encargos Judiciais	0,00	0,00	2.000,00	2.000,00
28.846.2002.0.059	Sentenças Judiciais - Autarquia Municipal de Trânsito	0,00	0,00	2.000,00	2.000,00
28.846.2003	Encargos Gerenciais	0,00	0,00	3.000,00	3.000,00
28.846.2003.0.060	Despesas de Gestões Anteriores - Autarquia Municipal de Trânsito	0,00	0,00	3.000,00	3.000,00
28.846.2004	Encargos Contributivos	0,00	0,00	5.000,00	5.000,00
28.846.2004.0.061	Encargos Tributários e Contributivos - Autarquia Municipal de Trânsito	0,00	0,00	5.000,00	5.000,00
Total da Unidade:		100.000,00	1.303.000,00	185.000,00	1.588.000,00
Total do Órgao:		100.000,00	1.303.000,00	185.000,00	1.588.000,00

Estado: Ceará
Prefeitura Municipal de Amontada
 Orçamento Programa Para o Exercício de 2024

Programa de Trabalho - Orçamento Consolidado

(em R\$ 1,00)

Adendo V a Portaria Nº 8 de 4 de Fevereiro de 1985

Anexo 6, da Lei nº 4320, de 17/03/64, (Portaria SOF nº 8, de 04/02/85)

Código	Especificação	Projeto	Atividade	Operações Especiais	Total
Órgão:	12 - Departamento da Guarda Municipal				
Unidade	01 - Departamento da Guarda Municipal				
14	Direito da Cidadania	110.000,00	312.000,00	0,00	422.000,00
14.122	Administração Geral	0,00	312.000,00	0,00	312.000,00
14.122.0100	Gestao Estrategica	0,00	309.000,00	0,00	309.000,00
14.122.0100.2.072	Gerenciamento Administrativo e Estratégico da Guarda Municipal de Amontada	0,00	309.000,00	0,00	309.000,00
14.122.0104	Cooperacao Tecnica	0,00	3.000,00	0,00	3.000,00
14.122.0104.2.073	Ações de Cooperação Técnica e Financeira com Entidades Públicas e do Terceiro Setor	0,00	3.000,00	0,00	3.000,00
14.422	Direitos Individuais, Coletivos e Difusos	110.000,00	0,00	0,00	110.000,00
14.422.0109	Investimentos Estrategicos	110.000,00	0,00	0,00	110.000,00
14.422.0109.1.036	Aquisição de Equipamentos, Material Permanente e Reaparelhamento da Guarda Municipal	110.000,00	0,00	0,00	110.000,00
28	Encargos Especiais	0,00	0,00	32.000,00	32.000,00
28.846	Outros Encargos Especiais	0,00	0,00	32.000,00	32.000,00
28.846.2001	Encargos Sociais	0,00	0,00	17.000,00	17.000,00
28.846.2001.0.062	Contribuição para o Regime Geral de Previdência Social - RGPS - Guarda Municipal	0,00	0,00	16.000,00	16.000,00
28.846.2001.0.063	Contribuição para o Regime Próprio de Previdência Social - RPPS - Guarda Municipal	0,00	0,00	1.000,00	1.000,00
28.846.2002	Encargos Judiciais	0,00	0,00	2.000,00	2.000,00
28.846.2002.0.064	Sentenças Judiciais - Guarda Municipal	0,00	0,00	2.000,00	2.000,00
28.846.2003	Encargos Gerenciais	0,00	0,00	3.000,00	3.000,00
28.846.2003.0.065	Despesas de Gestões Anteriores - Guarda Municipal	0,00	0,00	3.000,00	3.000,00
28.846.2004	Encargos Contributivos	0,00	0,00	10.000,00	10.000,00
28.846.2004.0.066	Encargos Tributários e Contributivos - Serviço Autônomo de Água e Esgoto	0,00	0,00	10.000,00	10.000,00
Total da Unidade:		110.000,00	312.000,00	32.000,00	454.000,00
Total do Órgao:		110.000,00	312.000,00	32.000,00	454.000,00

Estado: Ceará
Prefeitura Municipal de Amontada
Orçamento Programa Para o Exercício de 2024

Programa de Trabalho - Orçamento Consolidado

(em R\$ 1,00)

Adendo V a Portaria Nº 8 de 4 de Fevereiro de 1985

Anexo 6, da Lei nº 4320, de 17/03/64, (Portaria SOF nº 8, de 04/02/85)

Código	Especificação	Projeto	Atividade	Operações Especiais	Total
Órgão:	13 - Serviço Autônomo de Água e Esgoto				
Unidade	01 - Serviço Autônomo de Água e Esgoto				
17	Saneamento	2.354.000,00	2.134.000,00	0,00	4.488.000,00
17.122	Administração Geral	0,00	2.089.000,00	0,00	2.089.000,00
17.122.0100	Gestao Estrategica	0,00	2.086.000,00	0,00	2.086.000,00
17.122.0100.2.074	Gerenciamento Administrativo e Estratégico da Serviço Autônomo de Água e Esgoto	0,00	2.086.000,00	0,00	2.086.000,00
17.122.0104	Cooperacao Tecnica	0,00	3.000,00	0,00	3.000,00
17.122.0104.2.075	Ações de Cooperação Técnica e Financeira com Entidades Públicas e do Terceiro Setor	0,00	3.000,00	0,00	3.000,00
17.512	Saneamento Básico Urbano	2.354.000,00	45.000,00	0,00	2.399.000,00
17.512.1200	Implantacao e Expansao da Rede de Saneamento	2.354.000,00	0,00	0,00	2.354.000,00
17.512.1200.1.037	Aquisição de Equipamentos, Material Permanente e Reparelhamento do Sistema Autônomo de Água e Esgot	50.000,00	0,00	0,00	50.000,00
17.512.1200.1.038	Implantação e Ampliação do Sistema de Saneamento Básico e Abastecimento d'Água	2.304.000,00	0,00	0,00	2.304.000,00
17.512.1201	Manutenção e Melhoria do Atendimento com	0,00	45.000,00	0,00	45.000,00
17.512.1201.2.076	Manutenção das Ações de Saneamento Básico e Abastecimento de Água	0,00	45.000,00	0,00	45.000,00
28	Encargos Especiais	0,00	0,00	236.000,00	236.000,00
28.122	Administração Geral	0,00	0,00	50.000,00	50.000,00
28.122.2004	Encargos Contributivos	0,00	0,00	50.000,00	50.000,00
28.122.2004.0.069	Encargos Tributários e Contributivos - Serviço Autônomo de Água e Esgoto	0,00	0,00	50.000,00	50.000,00
28.846	Outros Encargos Especiais	0,00	0,00	186.000,00	186.000,00
28.846.2001	Encargos Sociais	0,00	0,00	181.000,00	181.000,00
28.846.2001.0.067	Contribuição para o Regime Geral de Previdência Social - RGPS - Serviço Autônomo de Água e Esgoto	0,00	0,00	91.000,00	91.000,00
28.846.2001.0.068	Contribuição para o Regime Próprio de Previdência Social - RPPS - Serviço Autônomo de Água e Esgoto	0,00	0,00	90.000,00	90.000,00
28.846.2002	Encargos Judiciais	0,00	0,00	2.000,00	2.000,00
28.846.2002.0.070	Sentenças Judiciais - Serviço Autônomo de Água e Esgoto	0,00	0,00	2.000,00	2.000,00
28.846.2003	Encargos Gerenciais	0,00	0,00	3.000,00	3.000,00
28.846.2003.0.071	Despesas de Gestões Anteriores - Serviço Autônomo de Água e Esgoto	0,00	0,00	3.000,00	3.000,00
Total da Unidade:		2.354.000,00	2.134.000,00	236.000,00	4.724.000,00
Total do Órgao:		2.354.000,00	2.134.000,00	236.000,00	4.724.000,00

Estado: Ceará
Prefeitura Municipal de Amontada
 Orçamento Programa Para o Exercício de 2024

Programa de Trabalho - Orçamento Consolidado

(em R\$ 1,00)

Adendo V a Portaria N° 8 de 4 de Fevereiro de 1985

Anexo 6, da Lei nº 4320, de 17/03/64, (Portaria SOF nº 8, de 04/02/85)

Código	Especificação	Projeto	Atividade	Operações Especiais	Total
Órgão:	14 - Instituto de Previdência dos Servidores do Município				
Unidade	01 - Instituto de Previdência dos Servidores do Município				
09	Previdência Social	0,00	11.795.000,00	255.000,00	12.050.000,00
09.122	Administração Geral	0,00	1.045.000,00	255.000,00	1.300.000,00
09.122.0300	Gestao Administrativa do Regime Proprio Previdencia	0,00	1.045.000,00	0,00	1.045.000,00
09.122.0300.2.077	Gerenciamento Administrativo e Estratégico do Regime Próprio de Previdência do Servidor	0,00	1.045.000,00	0,00	1.045.000,00
09.122.2000	Principal e Encargos da Divida	0,00	0,00	60.000,00	60.000,00
09.122.2000.0.072	Gestão da Dívida Fundada Não Previdenciária - RFB	0,00	0,00	60.000,00	60.000,00
09.122.2001	Encargos Sociais	0,00	0,00	40.000,00	40.000,00
09.122.2001.0.073	Contribuição para o Regime Geral de Previdência Social - RGPS - RPPS	0,00	0,00	25.000,00	25.000,00
09.122.2001.0.074	Contribuição para o Regime Próprio de Previdência Social - RPPS - RPPS	0,00	0,00	15.000,00	15.000,00
09.122.2002	Encargos Judiciais	0,00	0,00	2.000,00	2.000,00
09.122.2002.0.075	Sentenças Judiciais - RPPS	0,00	0,00	2.000,00	2.000,00
09.122.2003	Encargos Gerenciais	0,00	0,00	3.000,00	3.000,00
09.122.2003.0.076	Despesas de Gestões Anteriores - RPPS	0,00	0,00	3.000,00	3.000,00
09.122.2004	Encargos Contributivos	0,00	0,00	150.000,00	150.000,00
09.122.2004.0.077	Encargos Tributários e Contributivos - RPPS	0,00	0,00	150.000,00	150.000,00
09.274	Previdência Especial	0,00	10.750.000,00	0,00	10.750.000,00
09.274.0301	Gestao Previdenciaria do Regime Proprio Previdencia	0,00	10.750.000,00	0,00	10.750.000,00
09.274.0301.2.078	Proventos de Aposentadorias e Pensões	0,00	10.750.000,00	0,00	10.750.000,00
Total da Unidade:		0,00	11.795.000,00	255.000,00	12.050.000,00
Total do Órgao:		0,00	11.795.000,00	255.000,00	12.050.000,00

Estado: Ceará
Prefeitura Municipal de Amontada
Orçamento Programa Para o Exercício de 2024

Programa de Trabalho - Orçamento Consolidado

(em R\$ 1,00)

Adendo V a Portaria Nº 8 de 4 de Fevereiro de 1985

Anexo 6, da Lei nº 4320, de 17/03/64, (Portaria SOF nº 8, de 04/02/85)

Código	Especificação	Projeto	Atividade	Operações Especiais	Total
Órgão:	15 - Secretaria do Turismo, Desenvolvimento Econômico e Cultura				
Unidade	01 - Sec.Turismo,Desenv.Econômico e Cultura				
13	Cultura	0,00	1.997.000,00	0,00	1.997.000,00
13.122	Administração Geral	0,00	1.917.000,00	0,00	1.917.000,00
13.122.0100	Gestao Estrategica	0,00	1.902.000,00	0,00	1.902.000,00
13.122.0100.2.079	Gerenciamento Administrativo e Estratégico da Secretaria do Turismo, Desenvolvimento Econômico e Cul	0,00	1.902.000,00	0,00	1.902.000,00
13.122.0104	Cooperacao Tecnica	0,00	15.000,00	0,00	15.000,00
13.122.0104.2.080	Ações de Cooperação Técnica e Financeira com Entidades Públicas e do Terceiro Setor	0,00	15.000,00	0,00	15.000,00
13.391	Patrimônio Histórico, Artístico e Arqueológico	0,00	80.000,00	0,00	80.000,00
13.391.0701	Desenvolvimento Cultural	0,00	80.000,00	0,00	80.000,00
13.391.0701.2.081	Dinamização de Espaços Culturais	0,00	80.000,00	0,00	80.000,00
23	Comércio e Serviços	451.000,00	180.000,00	0,00	631.000,00
23.695	Turismo	451.000,00	180.000,00	0,00	631.000,00
23.695.1602	Desenvolvimento do Turismo	451.000,00	180.000,00	0,00	631.000,00
23.695.1602.1.041	Implantação, Construção, Reforma e Requalificação da Infraestrutura Turística e Paisagística	268.000,00	0,00	0,00	268.000,00
23.695.1602.1.042	Reforma e Revitalização de Equipamentos Voltados ao Turismo	153.000,00	0,00	0,00	153.000,00
23.695.1602.1.043	Aquisição de Equipamentos, Material Perm e Reparelhamento de Unidades Vinculadas à Turismo e Desenv	30.000,00	0,00	0,00	30.000,00
23.695.1602.2.083	Promoção ao Ecoturismo e Valorização de Atrativos Naturais	0,00	90.000,00	0,00	90.000,00
23.695.1602.2.084	Promoção e Valorização à Produção Artesanal Local	0,00	90.000,00	0,00	90.000,00
28	Encargos Especiais	0,00	0,00	135.000,00	135.000,00
28.846	Outros Encargos Especiais	0,00	0,00	135.000,00	135.000,00
28.846.2001	Encargos Sociais	0,00	0,00	130.000,00	130.000,00
28.846.2001.0.078	Contribuição para o Regime Geral de Previdência Social - RGPS - Turismo e Cultura	0,00	0,00	80.000,00	80.000,00
28.846.2001.0.079	Contribuição para o Regime Próprio de Previdência Social - RPPS - Turismo e Cultura	0,00	0,00	50.000,00	50.000,00
28.846.2002	Encargos Judiciais	0,00	0,00	2.000,00	2.000,00
28.846.2002.0.080	Sentenças Judiciais - Turismo e Cultura	0,00	0,00	2.000,00	2.000,00
28.846.2003	Encargos Gerenciais	0,00	0,00	3.000,00	3.000,00
28.846.2003.0.081	Despesas de Gestões Anteriores - Turismo e Cultura	0,00	0,00	3.000,00	3.000,00
Total da Unidade:		451.000,00	2.177.000,00	135.000,00	2.763.000,00

Estado: Ceará
Prefeitura Municipal de Amontada
 Orçamento Programa Para o Exercício de 2024

Programa de Trabalho - Orçamento Consolidado

(em R\$ 1,00)

Adendo V a Portaria N° 8 de 4 de Fevereiro de 1985

Anexo 6, da Lei nº 4320, de 17/03/64, (Portaria SOF nº 8, de 04/02/85)

Código	Especificação	Projeto	Atividade	Operações Especiais	Total
Órgão:	15 - Secretaria do Turismo, Desenvolvimento Econômico e Cultura				
Unidade	02 - Fundo Municipal de Cultura				
13	Cultura	453.000,00	262.000,00	0,00	715.000,00
13.392	Difusão Cultural	453.000,00	262.000,00	0,00	715.000,00
13.392.0701	Desenvolvimento Cultural	453.000,00	262.000,00	0,00	715.000,00
13.392.0701.1.039	Construção, Ampliação, Reforma e Requalificação de Equipamentos Turísticos e Culturais	403.000,00	0,00	0,00	403.000,00
13.392.0701.1.040	Aquisição de Equipamentos, Material Perm e Reparelhamento de Unidades Vinculadas ao Turismo e Cultu	50.000,00	0,00	0,00	50.000,00
13.392.0701.2.082	Promoção e Apoio à Manifestações Culturais, Folclóricas, Artísticas e de Integração Social	0,00	262.000,00	0,00	262.000,00
	Total da Unidade:	453.000,00	262.000,00	0,00	715.000,00
	Total do Órgão:	904.000,00	2.439.000,00	135.000,00	3.478.000,00

Estado: Ceará
Prefeitura Municipal de Amontada
Orçamento Programa Para o Exercício de 2024

Programa de Trabalho - Orçamento Consolidado

(em R\$ 1,00)

Adendo V a Portaria Nº 8 de 4 de Fevereiro de 1985

Anexo 6, da Lei nº 4320, de 17/03/64, (Portaria SOF nº 8, de 04/02/85)

Código	Especificação	Projeto	Atividade	Operações Especiais	Total
Órgão:	16 - Secretaria de Educação				
Unidade	01 - Fundo Municipal de Educação				
12	Educação	10.850.000,00	69.021.500,00	13.371.500,00	93.243.000,00
12.122	Administração Geral	0,00	3.665.000,00	13.371.500,00	17.036.500,00
12.122.0100	Gestao Estrategica	0,00	3.625.000,00	0,00	3.625.000,00
12.122.0100.2.085	Gerenciamento Administrativo e Estratégico da Educação Básica	0,00	3.625.000,00	0,00	3.625.000,00
12.122.0104	Cooperacao Tecnica	0,00	15.000,00	0,00	15.000,00
12.122.0104.2.086	Ações de Cooperação Técnica e Financeira com Entidades Públicas e do Terceiro Setor	0,00	15.000,00	0,00	15.000,00
12.122.0110	Incentivo a Participacao Orgaos Consultivos e	0,00	25.000,00	0,00	25.000,00
12.122.0110.2.087	Apoio aos Órgãos Colegiados e Consultivos em Educação	0,00	25.000,00	0,00	25.000,00
12.122.2001	Encargos Sociais	0,00	0,00	12.467.000,00	12.467.000,00
12.122.2001.0.082	Contribuição para o Regime Geral de Previdência Social - RGPS - Profissionais da Educação - 70% Fund	0,00	0,00	3.748.000,00	3.748.000,00
12.122.2001.0.083	Contribuição para o Regime Geral de Previdência Social - RGPS - Demais Recursos	0,00	0,00	2.665.000,00	2.665.000,00
12.122.2001.0.084	Contribuição para o Regime Próprio de Previdência Social - RPPS - Profissionais da Educação - 70% Fu	0,00	0,00	5.204.000,00	5.204.000,00
12.122.2001.0.085	Contribuição para o Regime Próprio de Previdência Social - RPPS - Demais Recursos	0,00	0,00	850.000,00	850.000,00
12.122.2002	Encargos Judiciais	0,00	0,00	1.500,00	1.500,00
12.122.2002.0.086	Sentenças Judiciais - Educação	0,00	0,00	1.500,00	1.500,00
12.122.2003	Encargos Gerenciais	0,00	0,00	3.000,00	3.000,00
12.122.2003.0.087	Despesas de Gestões Anteriores - Educação	0,00	0,00	3.000,00	3.000,00
12.122.2004	Encargos Contributivos	0,00	0,00	900.000,00	900.000,00
12.122.2004.0.088	Encargos Tributários e Contributivos - Educação	0,00	0,00	900.000,00	900.000,00
12.128	Formação de Recusos Humanos	0,00	100.000,00	0,00	100.000,00
12.128.0601	Desenvolvimento e Capacitacao de Profissionais da	0,00	100.000,00	0,00	100.000,00
12.128.0601.2.088	Qualificação e Valorização de Recursos Humanos em Educação Básica	0,00	100.000,00	0,00	100.000,00
12.306	Alimentação e Nutrição	0,00	1.953.000,00	0,00	1.953.000,00
12.306.0410	Alimentacao Escolar	0,00	1.953.000,00	0,00	1.953.000,00
12.306.0410.2.089	Alimentação Escolar na Educação Infantil	0,00	600.000,00	0,00	600.000,00
12.306.0410.2.090	Alimentação Escolar no Ensino Fundamental	0,00	1.300.000,00	0,00	1.300.000,00
12.306.0410.2.091	Alimentação Escolar na Educação de Jovens de Adultos	0,00	29.000,00	0,00	29.000,00
12.306.0410.2.092	Alimentação Escolar no Atendimento Escolar Especializado	0,00	24.000,00	0,00	24.000,00

Estado: Ceará
Prefeitura Municipal de Amontada
Orçamento Programa Para o Exercício de 2024

Programa de Trabalho - Orçamento Consolidado

(em R\$ 1,00)

Adendo V a Portaria Nº 8 de 4 de Fevereiro de 1985

Anexo 6, da Lei nº 4320, de 17/03/64, (Portaria SOF nº 8, de 04/02/85)

Código	Especificação	Projeto	Atividade	Operações Especiais	Total
Órgão:	16 - Secretaria de Educação				
Unidade	01 - Fundo Municipal de Educação				
12.361	Ensino Fundamental	8.707.000,00	50.180.000,00	0,00	58.887.000,00
12.361.0109	Investimentos Estrategicos	20.000,00	0,00	0,00	20.000,00
12.361.0109.1.044	Aquisição e Desapropriação de Imóveis de Interesse Público - Educação	20.000,00	0,00	0,00	20.000,00
12.361.0600	Desenvolvimento do Ensino Fundamental	0,00	43.133.000,00	0,00	43.133.000,00
12.361.0600.2.093	Apoio Financeiro e Logístico a Estudantes	0,00	45.000,00	0,00	45.000,00
12.361.0600.2.094	Gestão das Atividades do Ensino Fundamental	0,00	8.680.000,00	0,00	8.680.000,00
12.361.0600.2.095	Remuneração de Profissionais da Educação - Ensino Fundamental	0,00	34.408.000,00	0,00	34.408.000,00
12.361.0602	Transporte Escolar na Educacao Basica	2.651.000,00	5.976.000,00	0,00	8.627.000,00
12.361.0602.1.045	Modernização do Transporte Escolar	2.651.000,00	0,00	0,00	2.651.000,00
12.361.0602.2.096	Gestão do Transporte Escolar na Educação Básica	0,00	5.976.000,00	0,00	5.976.000,00
12.361.0604	Melhoria da Infra Estrutura Fisica da Educacao Basica	6.036.000,00	0,00	0,00	6.036.000,00
12.361.0604.1.046	Construção, Ampliação, Reforma e Requalificação de Escolas de Ensino Fundamental e Unidades de Apoio	2.383.000,00	0,00	0,00	2.383.000,00
12.361.0604.1.047	Aquisição de Equipamentos, Material Permanente e Reparelhamento de Escolas de Educação Fundamental	890.000,00	0,00	0,00	890.000,00
12.361.0604.1.048	Implantação de Salas de Multimeios, Centros de Tecnologia de Informação e Bibliotecas	625.000,00	0,00	0,00	625.000,00
12.361.0604.1.049	Melhoria da Infraestrutura para o Desporto Escolar	2.138.000,00	0,00	0,00	2.138.000,00
12.361.0607	Desenvolvimento da Educacao Especial	0,00	843.000,00	0,00	843.000,00
12.361.0607.2.097	Gestão das Atividades da Educação Especial	0,00	843.000,00	0,00	843.000,00
12.361.0612	Desporto Escolar	0,00	228.000,00	0,00	228.000,00
12.361.0612.2.098	Desenvolvimento do Desporto Escolar	0,00	228.000,00	0,00	228.000,00
12.365	Educação Infantil	2.143.000,00	10.966.500,00	0,00	13.109.500,00
12.365.0604	Melhoria da Infra Estrutura Fisica da Educacao Basica	2.143.000,00	0,00	0,00	2.143.000,00
12.365.0604.1.050	Construção, Ampliação, Reforma e Requalificação de Escolas de Educação Infantil	1.503.000,00	0,00	0,00	1.503.000,00
12.365.0604.1.051	Aquisição de Equipamentos, Material Permanente e Reparelhamento de Escolas de Ensino Infantil	640.000,00	0,00	0,00	640.000,00
12.365.0610	Desenvolvimento da Educacao Infantil	0,00	10.966.500,00	0,00	10.966.500,00
12.365.0610.2.099	Gestão das Atividades da Educação Infantil	0,00	1.992.500,00	0,00	1.992.500,00
12.365.0610.2.100	Remuneração de Profissionais da Educação - Educação Infantil	0,00	8.974.000,00	0,00	8.974.000,00
12.366	Educação de Jovens e Adultos	0,00	2.157.000,00	0,00	2.157.000,00
12.366.0608	Desenvolvimento da Educacao de Jovens e Adultos	0,00	2.157.000,00	0,00	2.157.000,00

Estado: Ceará
Prefeitura Municipal de Amontada
Orçamento Programa Para o Exercício de 2024

Programa de Trabalho - Orçamento Consolidado

(em R\$ 1,00)

Adendo V a Portaria N° 8 de 4 de Fevereiro de 1985

Anexo 6, da Lei nº 4320, de 17/03/64, (Portaria SOF nº 8, de 04/02/85)

Código	Especificação	Projeto	Atividade	Operações Especiais	Total
Órgão:	16 - Secretaria de Educação				
Unidade	01 - Fundo Municipal de Educação				
12.366.0608.2.101	Gestão das Atividades da Educação de Jovens e Adultos	0,00	1.675.000,00	0,00	1.675.000,00
12.366.0608.2.102	Remuneração de Profissionais da Educação - Educação de Jovens e Adultos	0,00	482.000,00	0,00	482.000,00
	Total da Unidade:	10.850.000,00	69.021.500,00	13.371.500,00	93.243.000,00
	Total do Órgão:	10.850.000,00	69.021.500,00	13.371.500,00	93.243.000,00

Estado: Ceará
Prefeitura Municipal de Amontada
Orçamento Programa Para o Exercício de 2024

Programa de Trabalho - Orçamento Consolidado

(em R\$ 1,00)

Adendo V a Portaria N° 8 de 4 de Fevereiro de 1985

Anexo 6, da Lei nº 4320, de 17/03/64, (Portaria SOF nº 8, de 04/02/85)

Código	Especificação	Projeto	Atividade	Operações Especiais	Total
Órgão:	17 - Câmara Municipal de Amontada				
Unidade	01 - Câmara Municipal de Amontada				
01	Legislativa	0,00	6.097.660,00	0,00	6.097.660,00
01.031	Ação Legislativa	0,00	6.097.660,00	0,00	6.097.660,00
01.031.0001	Desenvolvimento Legislativo	0,00	6.097.660,00	0,00	6.097.660,00
01.031.0001.2.103	Gerenciamento das Atividades Legislativas	0,00	6.097.660,00	0,00	6.097.660,00
	Total da Unidade:	0,00	6.097.660,00	0,00	6.097.660,00
	Total do Órgão:	0,00	6.097.660,00	0,00	6.097.660,00

Estado: Ceará
Prefeitura Municipal de Amontada
 Orçamento Programa Para o Exercício de 2024

Programa de Trabalho - Orçamento Consolidado

(em R\$ 1,00)

Adendo V a Portaria N° 8 de 4 de Fevereiro de 1985

Anexo 6, da Lei nº 4320, de 17/03/64, (Portaria SOF nº 8, de 04/02/85)

Código	Especificação	Projeto	Atividade	Operações Especiais	Total
Órgão:	99 - Reserva de Contingencia				
Unidade	99 - Reserva de Contingencia				
99	Reserva de Contingência	0,00	0,00	8.131.000,00	8.131.000,00
99.999	Reserva de Contingência	0,00	0,00	8.131.000,00	8.131.000,00
99.999.9999	Reserva de Contingencia	0,00	0,00	8.131.000,00	8.131.000,00
99.999.9999.9.997	Reserva Orçamentária do RPPS	0,00	0,00	6.931.000,00	6.931.000,00
99.999.9999.9.999	Reserva de Contingência	0,00	0,00	1.200.000,00	1.200.000,00
	Total da Unidade:	0,00	0,00	8.131.000,00	8.131.000,00
	Total do Órgao:	0,00	0,00	8.131.000,00	8.131.000,00
	Total Geral:	32.457.000,00	161.756.500,00	35.786.500,00	230.000.000,00

Estado: Ceará
Prefeitura Municipal de Amontada
Orçamento Programa Para o Exercício de 2024

Programa de Trabalho - Orçamento Consolidado

(em R\$ 1,00)

Adendo V a Portaria Nº 8 de 4 de Fevereiro de 1985

Anexo 6, da Lei nº 4320, de 17/03/64, (Portaria SOF nº 8, de 04/02/85)

Código	Especificação	Projeto	Atividade	Operações Especiais	Total
01	Legislativa	0,00	6.097.660,00	0,00	6.097.660,00
01.031	Ação Legislativa	0,00	6.097.660,00	0,00	6.097.660,00
01.031.0001	Desenvolvimento Legislativo	0,00	6.097.660,00	0,00	6.097.660,00
01.031.0001.2.103	Gerenciamento das Atividades Legislativas	0,00	6.097.660,00	0,00	6.097.660,00
04	Administração	0,00	7.979.840,00	0,00	7.979.840,00
04.122	Administração Geral	0,00	7.579.840,00	0,00	7.579.840,00
04.122.0100	Gestao Estrategica	0,00	7.448.840,00	0,00	7.448.840,00
04.122.0100.2.001	Gerenciamento Administrativo e Estratégico da Secretaria de Administração, Planejamento e Finanças	0,00	2.494.500,00	0,00	2.494.500,00
04.122.0100.2.004	Gerenciamento Administrativo e Estratégico da Gabinete do Prefeito	0,00	3.779.940,00	0,00	3.779.940,00
04.122.0100.2.007	Gerenciamento Administrativo e Estratégico da Procuradoria Geral do Município	0,00	339.400,00	0,00	339.400,00
04.122.0100.2.009	Gerenciamento Administrativo e Estratégico da Controladoria Geral do Município	0,00	425.000,00	0,00	425.000,00
04.122.0100.2.029	Gerenciamento Administrativo e Estratégico da Secretaria de Ouvidoria e Articulação Governamental	0,00	410.000,00	0,00	410.000,00
04.122.0104	Cooperacao Tecnica	0,00	86.000,00	0,00	86.000,00
04.122.0104.2.002	Ações de Cooperação Técnica e Financeira com Entidades Públicas e do Terceiro Setor	0,00	15.000,00	0,00	15.000,00
04.122.0104.2.005	Ações de Cooperação Técnica e Financeira com Entidades Públicas e do Terceiro Setor	0,00	62.000,00	0,00	62.000,00
04.122.0104.2.008	Ações de Cooperação Técnica e Financeira com Entidades Públicas e do Terceiro Setor	0,00	3.000,00	0,00	3.000,00
04.122.0104.2.010	Ações de Cooperação Técnica e Financeira com Entidades Públicas e do Terceiro Setor	0,00	3.000,00	0,00	3.000,00
04.122.0104.2.030	Ações de Cooperação Técnica e Financeira com Entidades Públicas e do Terceiro Setor	0,00	3.000,00	0,00	3.000,00
04.122.0106	Controle, Transparencia e Ouvidoria	0,00	45.000,00	0,00	45.000,00
04.122.0106.2.031	Desenvolvimento das Ações de Ouvidoria e Transparência	0,00	45.000,00	0,00	45.000,00
04.124	Controle Interno	0,00	100.000,00	0,00	100.000,00
04.124.0106	Controle, Transparencia e Ouvidoria	0,00	100.000,00	0,00	100.000,00
04.124.0106.2.011	Desenvolvimento das Ações de Controle Interno do Poder Executivo	0,00	100.000,00	0,00	100.000,00
04.128	Formação de Recursos Humanos	0,00	90.000,00	0,00	90.000,00
04.128.0103	Gestao e Desenvolvimento de Recursos Humanos	0,00	90.000,00	0,00	90.000,00
04.128.0103.2.003	Qualificação e Valorização de Recursos Humanos	0,00	90.000,00	0,00	90.000,00
04.131	Comunicação Social	0,00	210.000,00	0,00	210.000,00
04.131.0108	Comunicacao Social e Institucional	0,00	210.000,00	0,00	210.000,00
04.131.0108.2.006	Ações de Promoção Institucional e Publicidade Oficial	0,00	210.000,00	0,00	210.000,00
08	Assistência Social	163.000,00	8.849.500,00	943.000,00	9.955.500,00
08.122	Administração Geral	0,00	4.097.000,00	943.000,00	5.040.000,00
08.122.0100	Gestao Estrategica	0,00	3.882.000,00	0,00	3.882.000,00
08.122.0100.2.043	Gerenciamento Administrativo e Estratégico em Assistência Social	0,00	3.882.000,00	0,00	3.882.000,00
08.122.0104	Cooperacao Tecnica	0,00	215.000,00	0,00	215.000,00
08.122.0104.2.044	Ações de Cooperação Técnica e Financeira com Entidades Públicas e do Terceiro Setor	0,00	215.000,00	0,00	215.000,00

Estado: Ceará
Prefeitura Municipal de Amontada
 Orçamento Programa Para o Exercício de 2024

Programa de Trabalho - Orçamento Consolidado

(em R\$ 1,00)

Adendo V a Portaria Nº 8 de 4 de Fevereiro de 1985

Anexo 6, da Lei nº 4320, de 17/03/64, (Portaria SOF nº 8, de 04/02/85)

Código	Especificação	Projeto	Atividade	Operações Especiais	Total
08.122.2001	Encargos Sociais	0,00	0,00	905.000,00	905.000,00
08.122.2001.0.046	Contribuição para o Regime Geral de Previdência Social - RGPS - Assistência Social	0,00	0,00	405.000,00	405.000,00
08.122.2001.0.047	Contribuição para o Regime Próprio de Previdência Social - RPPS - Assistência Social	0,00	0,00	500.000,00	500.000,00
08.122.2002	Encargos Judiciais	0,00	0,00	2.000,00	2.000,00
08.122.2002.0.048	Sentenças Judiciais - Assistência Social	0,00	0,00	2.000,00	2.000,00
08.122.2003	Encargos Gerenciais	0,00	0,00	6.000,00	6.000,00
08.122.2003.0.049	Despesas de Gestões Anteriores - Assistência Social	0,00	0,00	3.000,00	3.000,00
08.122.2003.0.051	Despesas de Gestões Anteriores - Criança e Adolescente	0,00	0,00	3.000,00	3.000,00
08.122.2004	Encargos Contributivos	0,00	0,00	30.000,00	30.000,00
08.122.2004.0.050	Encargos Tributários e Contributivos - Assistência Social	0,00	0,00	30.000,00	30.000,00
08.241	Assistência ao Idoso	0,00	60.000,00	0,00	60.000,00
08.241.0803	Políticas para o Idoso	0,00	60.000,00	0,00	60.000,00
08.241.0803.2.045	Ações de Valorização e Política de Atenção Integral ao Idoso	0,00	60.000,00	0,00	60.000,00
08.242	Assistência ao Portador de Deficiência	0,00	60.000,00	0,00	60.000,00
08.242.0804	Políticas para a Pessoa com Deficiência	0,00	60.000,00	0,00	60.000,00
08.242.0804.2.046	Ações de Valorização e Política de Atenção Integral à Pessoa com Deficiência	0,00	60.000,00	0,00	60.000,00
08.243	Assistência à Criança e ao Adolescente	0,00	1.296.000,00	0,00	1.296.000,00
08.243.0110	Incentivo a Participacao Orgaos Consultivos e	0,00	320.000,00	0,00	320.000,00
08.243.0110.2.047	Apoio ao Funcionamento do Conselho Tutelar	0,00	320.000,00	0,00	320.000,00
08.243.0204	Desenvolvimento e Integracao da Crianca e	0,00	976.000,00	0,00	976.000,00
08.243.0204.2.048	Gestão do Programa Primeira Infância	0,00	585.000,00	0,00	585.000,00
08.243.0204.2.059	Gestão das Ações de Erradicação do Trabalho Infantil	0,00	90.000,00	0,00	90.000,00
08.243.0204.2.060	Ações de Combate à Droga Entre Crianças e Adolescentes	0,00	100.000,00	0,00	100.000,00
08.243.0204.2.061	Ações de Profissionalização de Adolescentes	0,00	100.000,00	0,00	100.000,00
08.243.0204.2.062	Ações de Valorização e Atendimento à Infância e Adolescência	0,00	101.000,00	0,00	101.000,00
08.244	Assistência Comunitária	163.000,00	3.176.500,00	0,00	3.339.500,00
08.244.0109	Investimentos Estrategicos	45.000,00	0,00	0,00	45.000,00
08.244.0109.1.027	Aquisição e Desapropriação de Imóveis de Interesse Público - Assistência Social	45.000,00	0,00	0,00	45.000,00
08.244.0110	Incentivo a Participacao Orgaos Consultivos e	0,00	40.000,00	0,00	40.000,00
08.244.0110.2.049	Realização de Conferências em Assistência Social	0,00	20.000,00	0,00	20.000,00
08.244.0110.2.050	Apoio ao Funcionamento de Órgãos Colegiados e Consultivos de Assistência Social	0,00	20.000,00	0,00	20.000,00
08.244.0202	Protecao Social Basica	118.000,00	1.497.000,00	0,00	1.615.000,00
08.244.0202.1.028	Construção, Ampliação, Reforma e Requalificação de Unidades de Assistência Social	53.000,00	0,00	0,00	53.000,00
08.244.0202.1.029	Aquisição de Equipamentos, Material Permanente e Reaparelhamento de Unidades de Assistência Social	65.000,00	0,00	0,00	65.000,00
08.244.0202.2.051	Gestão dos Serviços de Proteção Social Básica	0,00	1.197.000,00	0,00	1.197.000,00
08.244.0202.2.052	Gestão dos Benefícios Eventuais	0,00	300.000,00	0,00	300.000,00

Estado: Ceará
Prefeitura Municipal de Amontada
Orçamento Programa Para o Exercício de 2024

Programa de Trabalho - Orçamento Consolidado

(em R\$ 1,00)

Adendo V a Portaria Nº 8 de 4 de Fevereiro de 1985

Anexo 6, da Lei nº 4320, de 17/03/64, (Portaria SOF nº 8, de 04/02/85)

Código	Especificação	Projeto	Atividade	Operações Especiais	Total
08.244.0203	Protecao Social Especial	0,00	431.500,00	0,00	431.500,00
08.244.0203.2.053	Gestão dos Serviços de Proteção Social Especial	0,00	431.500,00	0,00	431.500,00
08.244.0205	Transferencia de Renda	0,00	1.148.000,00	0,00	1.148.000,00
08.244.0205.2.054	Gestão do Programa Bolsa Familia e Cadastro Único	0,00	575.000,00	0,00	575.000,00
08.244.0205.2.055	Aprimoramento da Gestão Municipal do Sistema Único Assistência Social-IGD SUAS	0,00	573.000,00	0,00	573.000,00
08.244.0500	Geracao de Emprego e Renda	0,00	20.000,00	0,00	20.000,00
08.244.0500.2.056	Ações de Fomento à Geração de Emprego e Renda e Qualificação de Mão de Obra	0,00	20.000,00	0,00	20.000,00
08.244.0802	Políticas para a Mulher	0,00	40.000,00	0,00	40.000,00
08.244.0802.2.057	Ações de Valorização e Inclusão Social da Mulher	0,00	40.000,00	0,00	40.000,00
08.306	Alimentação e Nutrição	0,00	160.000,00	0,00	160.000,00
08.306.0412	Combate a Fome	0,00	160.000,00	0,00	160.000,00
08.306.0412.2.058	Gestão da Política de Segurança Alimentar e Nutricional	0,00	160.000,00	0,00	160.000,00
09	Previdência Social	0,00	11.795.000,00	255.000,00	12.050.000,00
09.122	Administração Geral	0,00	1.045.000,00	255.000,00	1.300.000,00
09.122.0300	Gestao Administrativa do Regime Proprio Previdencia	0,00	1.045.000,00	0,00	1.045.000,00
09.122.0300.2.077	Gerenciamento Administrativo e Estratégico do Regime Próprio de Previdência do Servidor	0,00	1.045.000,00	0,00	1.045.000,00
09.122.2000	Principal e Encargos da Divida	0,00	0,00	60.000,00	60.000,00
09.122.2000.0.072	Gestão da Dívida Fundada Não Previdenciária - RFB	0,00	0,00	60.000,00	60.000,00
09.122.2001	Encargos Sociais	0,00	0,00	40.000,00	40.000,00
09.122.2001.0.073	Contribuição para o Regime Geral de Previdência Social - RGPS - RPPS	0,00	0,00	25.000,00	25.000,00
09.122.2001.0.074	Contribuição para o Regime Próprio de Previdência Social - RPPS - RPPS	0,00	0,00	15.000,00	15.000,00
09.122.2002	Encargos Judiciais	0,00	0,00	2.000,00	2.000,00
09.122.2002.0.075	Sentenças Judiciais - RPPS	0,00	0,00	2.000,00	2.000,00
09.122.2003	Encargos Gerenciais	0,00	0,00	3.000,00	3.000,00
09.122.2003.0.076	Despesas de Gestões Anteriores - RPPS	0,00	0,00	3.000,00	3.000,00
09.122.2004	Encargos Contributivos	0,00	0,00	150.000,00	150.000,00
09.122.2004.0.077	Encargos Tributários e Contributivos - RPPS	0,00	0,00	150.000,00	150.000,00
09.274	Previdência Especial	0,00	10.750.000,00	0,00	10.750.000,00
09.274.0301	Gestao Previdenciaria do Regime Proprio Previdencia	0,00	10.750.000,00	0,00	10.750.000,00
09.274.0301.2.078	Proventos de Aposentadorias e Pensões	0,00	10.750.000,00	0,00	10.750.000,00
10	Saúde	3.150.000,00	33.617.000,00	3.160.000,00	39.927.000,00
10.122	Administração Geral	0,00	3.639.000,00	3.160.000,00	6.799.000,00
10.122.0100	Gestao Estrategica	0,00	3.425.000,00	0,00	3.425.000,00
10.122.0100.2.032	Gerenciamento Administrativo e Estratégico em Saúde Pública	0,00	3.425.000,00	0,00	3.425.000,00
10.122.0104	Cooperacao Tecnica	0,00	202.000,00	0,00	202.000,00
10.122.0104.2.033	Ações de Cooperação Técnica e Financeira com Entidades Públicas e do Terceiro Setor	0,00	202.000,00	0,00	202.000,00
10.122.0110	Incentivo a Participacao Orgaos Consultivos e	0,00	12.000,00	0,00	12.000,00
10.122.0110.2.034	Apoio aos Órgãos Colegiados e Consultivos em Saúde	0,00	12.000,00	0,00	12.000,00

Estado: Ceará
Prefeitura Municipal de Amontada
Orçamento Programa Para o Exercício de 2024

Programa de Trabalho - Orçamento Consolidado

(em R\$ 1,00)

Adendo V a Portaria Nº 8 de 4 de Fevereiro de 1985

Anexo 6, da Lei nº 4320, de 17/03/64, (Portaria SOF nº 8, de 04/02/85)

Código	Especificação	Projeto	Atividade	Operações Especiais	Total
10.122.2001	Encargos Sociais	0,00	0,00	2.955.000,00	2.955.000,00
10.122.2001.0.041	Contribuição para o Regime Geral de Previdência Social - RGPS - Saúde	0,00	0,00	1.155.000,00	1.155.000,00
10.122.2001.0.042	Contribuição para o Regime Próprio de Previdência Social - RPPS - Saúde	0,00	0,00	1.800.000,00	1.800.000,00
10.122.2002	Encargos Judiciais	0,00	0,00	2.000,00	2.000,00
10.122.2002.0.043	Sentenças Judiciais - Saúde	0,00	0,00	2.000,00	2.000,00
10.122.2003	Encargos Gerenciais	0,00	0,00	3.000,00	3.000,00
10.122.2003.0.044	Despesas de Gestões Anteriores - Saúde	0,00	0,00	3.000,00	3.000,00
10.122.2004	Encargos Contributivos	0,00	0,00	200.000,00	200.000,00
10.122.2004.0.045	Encargos Tributários e Contributivos - Saúde	0,00	0,00	200.000,00	200.000,00
10.301	Atenção Básica	1.516.000,00	19.306.000,00	0,00	20.822.000,00
10.301.0109	Investimentos Estrategicos	8.000,00	0,00	0,00	8.000,00
10.301.0109.1.018	Aquisição e Desapropriação de Imóveis de Interesse Público - Saúde	8.000,00	0,00	0,00	8.000,00
10.301.0400	Gestao e Desenvolvimento da Atencao Basica	0,00	19.306.000,00	0,00	19.306.000,00
10.301.0400.2.035	Gestão dos Serviços de Atenção Básica	0,00	13.279.000,00	0,00	13.279.000,00
10.301.0400.2.036	Remuneração dos Profissionais Agentes Comunitários de Saúde e Agentes de Endemias	0,00	2.566.000,00	0,00	2.566.000,00
10.301.0400.2.037	Remuneração dos Profissionais de Enfermagem	0,00	3.461.000,00	0,00	3.461.000,00
10.301.0402	Modernizacao da Estrutura Fisica da Atencao Basica	1.508.000,00	0,00	0,00	1.508.000,00
10.301.0402.1.019	Construção, Ampliação, Reforma e Requalificação de Unidades Básicas de Saúde	1.163.000,00	0,00	0,00	1.163.000,00
10.301.0402.1.020	Aquisição de Equipamentos, Material Permanente e Reparelhamento de Unidades Básicas de Saúde	345.000,00	0,00	0,00	345.000,00
10.302	Assistência Hospitalar e Ambulatorial	1.303.000,00	9.282.000,00	0,00	10.585.000,00
10.302.0403	Gestao e Desenvolvimento da Ass. Media e Alta	0,00	9.282.000,00	0,00	9.282.000,00
10.302.0403.2.038	Gestão dos Serviços de Média e Alta Complexidade Ambulatorial e Hospitalar	0,00	8.052.000,00	0,00	8.052.000,00
10.302.0403.2.039	Participação no Consórcio Público de Saúde da Microrregião de Itapipoca	0,00	1.230.000,00	0,00	1.230.000,00
10.302.0404	Modernizacao da Estrutura Fisica Media e Alta	1.303.000,00	0,00	0,00	1.303.000,00
10.302.0404.1.021	Construção, Ampliação, Reforma e Requalificação de Unidades de Alta e Média Complexidade Ambulatoria	853.000,00	0,00	0,00	853.000,00
10.302.0404.1.022	Aquisição de Equipamentos, Material Permanente e Reparelhamento de Unidades de Média e Alta Complex	450.000,00	0,00	0,00	450.000,00
10.303	Suporte Profilático e Terapêutico	158.000,00	684.000,00	0,00	842.000,00
10.303.0200	Combate as Situacoes de Vulnerabilidade Social	0,00	200.000,00	0,00	200.000,00
10.303.0200.2.040	Atendimento a Pessoas Reconhecidamente Carentes ou Por Determinação Judicial	0,00	200.000,00	0,00	200.000,00
10.303.0405	Gestao e Desenvolvimento da Assistencia	0,00	484.000,00	0,00	484.000,00
10.303.0405.2.041	Gestão dos Serviços de Assistência Farmacêutica	0,00	484.000,00	0,00	484.000,00
10.303.0406	Modernizacao da Estrutura Fisica da Assistencia	158.000,00	0,00	0,00	158.000,00
10.303.0406.1.023	Construção, Ampliação, Reforma e Requalificação de Unidades de Assistência Farmacêutica	73.000,00	0,00	0,00	73.000,00
10.303.0406.1.024	Aquisição de Equipamentos, Material Permanente e Reparelhamento de Unidades de Assistência Farmacêu	85.000,00	0,00	0,00	85.000,00
10.305	Vigilância Epidemiológica	173.000,00	706.000,00	0,00	879.000,00

Estado: Ceará
Prefeitura Municipal de Amontada
Orçamento Programa Para o Exercício de 2024

Programa de Trabalho - Orçamento Consolidado

(em R\$ 1,00)

Adendo V a Portaria Nº 8 de 4 de Fevereiro de 1985

Anexo 6, da Lei nº 4320, de 17/03/64, (Portaria SOF nº 8, de 04/02/85)

Código	Especificação	Projeto	Atividade	Operações Especiais	Total
10.305.0408	Gestao e Desenvolvimento da Vigilancia em Saude	0,00	706.000,00	0,00	706.000,00
10.305.0408.2.042	Gestão dos Serviços de Vigilância em Saúde	0,00	706.000,00	0,00	706.000,00
10.305.0409	Modernizacao da Estrutura Fisica da Vigilancia em	173.000,00	0,00	0,00	173.000,00
10.305.0409.1.025	Construção, Ampliação, Reforma e Requalificação de Unidades de Vigilância em Saúde	58.000,00	0,00	0,00	58.000,00
10.305.0409.1.026	Aquisição de Equipamentos, Material Permanente e Reparelhamento de Unidades de Vigilância em Saúde	115.000,00	0,00	0,00	115.000,00
12	Educação	10.850.000,00	69.021.500,00	13.371.500,00	93.243.000,00
12.122	Administração Geral	0,00	3.665.000,00	13.371.500,00	17.036.500,00
12.122.0100	Gestao Estrategica	0,00	3.625.000,00	0,00	3.625.000,00
12.122.0100.2.085	Gerenciamento Administrativo e Estratégico da Educação Básica	0,00	3.625.000,00	0,00	3.625.000,00
12.122.0104	Cooperacao Tecnica	0,00	15.000,00	0,00	15.000,00
12.122.0104.2.086	Ações de Cooperação Técnica e Financeira com Entidades Públicas e do Terceiro Setor	0,00	15.000,00	0,00	15.000,00
12.122.0110	Incentivo a Participacao Orgaos Consultivos e	0,00	25.000,00	0,00	25.000,00
12.122.0110.2.087	Apoio aos Órgãos Colegiados e Consultivos em Educação	0,00	25.000,00	0,00	25.000,00
12.122.2001	Encargos Sociais	0,00	0,00	12.467.000,00	12.467.000,00
12.122.2001.0.082	Contribuição para o Regime Geral de Previdência Social - RGPS - Profissionais da Educação - 70% Fund	0,00	0,00	3.748.000,00	3.748.000,00
12.122.2001.0.083	Contribuição para o Regime Geral de Previdência Social - RGPS - Demais Recursos	0,00	0,00	2.665.000,00	2.665.000,00
12.122.2001.0.084	Contribuição para o Regime Próprio de Previdência Social - RPPS - Profissionais da Educação - 70% Fu	0,00	0,00	5.204.000,00	5.204.000,00
12.122.2001.0.085	Contribuição para o Regime Próprio de Previdência Social - RPPS - Demais Recursos	0,00	0,00	850.000,00	850.000,00
12.122.2002	Encargos Judiciais	0,00	0,00	1.500,00	1.500,00
12.122.2002.0.086	Sentenças Judiciais - Educação	0,00	0,00	1.500,00	1.500,00
12.122.2003	Encargos Gerenciais	0,00	0,00	3.000,00	3.000,00
12.122.2003.0.087	Despesas de Gestões Anteriores - Educação	0,00	0,00	3.000,00	3.000,00
12.122.2004	Encargos Contributivos	0,00	0,00	900.000,00	900.000,00
12.122.2004.0.088	Encargos Tributários e Contributivos - Educação	0,00	0,00	900.000,00	900.000,00
12.128	Formação de Recusos Humanos	0,00	100.000,00	0,00	100.000,00
12.128.0601	Desenvolvimento e Capacitacao de Profissionais da	0,00	100.000,00	0,00	100.000,00
12.128.0601.2.088	Qualificação e Valorização de Recursos Humanos em Educação Básica	0,00	100.000,00	0,00	100.000,00
12.306	Alimentação e Nutrição	0,00	1.953.000,00	0,00	1.953.000,00
12.306.0410	Alimentacao Escolar	0,00	1.953.000,00	0,00	1.953.000,00
12.306.0410.2.089	Alimentação Escolar na Educação Infantil	0,00	600.000,00	0,00	600.000,00
12.306.0410.2.090	Alimentação Escolar no Ensino Fundamental	0,00	1.300.000,00	0,00	1.300.000,00
12.306.0410.2.091	Alimentação Escolar na Educação de Jovens de Adultos	0,00	29.000,00	0,00	29.000,00
12.306.0410.2.092	Alimentação Escolar no Atendimento Escolar Especializado	0,00	24.000,00	0,00	24.000,00
12.361	Ensino Fundamental	8.707.000,00	50.180.000,00	0,00	58.887.000,00
12.361.0109	Investimentos Estrategicos	20.000,00	0,00	0,00	20.000,00
12.361.0109.1.044	Aquisição e Desapropriação de Imóveis de Interesse Público - Educação	20.000,00	0,00	0,00	20.000,00

Estado: Ceará
Prefeitura Municipal de Amontada
Orçamento Programa Para o Exercício de 2024

Programa de Trabalho - Orçamento Consolidado

(em R\$ 1,00)

Adendo V a Portaria Nº 8 de 4 de Fevereiro de 1985

Anexo 6, da Lei nº 4320, de 17/03/64, (Portaria SOF nº 8, de 04/02/85)

Código	Especificação	Projeto	Atividade	Operações Especiais	Total
12.361.0600	Desenvolvimento do Ensino Fundamental	0,00	43.133.000,00	0,00	43.133.000,00
12.361.0600.2.093	Apoio Financeiro e Logístico a Estudantes	0,00	45.000,00	0,00	45.000,00
12.361.0600.2.094	Gestão das Atividades do Ensino Fundamental	0,00	8.680.000,00	0,00	8.680.000,00
12.361.0600.2.095	Remuneração de Profissionais da Educação - Ensino Fundamental	0,00	34.408.000,00	0,00	34.408.000,00
12.361.0602	Transporte Escolar na Educacao Basica	2.651.000,00	5.976.000,00	0,00	8.627.000,00
12.361.0602.1.045	Modernização do Transporte Escolar	2.651.000,00	0,00	0,00	2.651.000,00
12.361.0602.2.096	Gestão do Transporte Escolar na Educação Básica	0,00	5.976.000,00	0,00	5.976.000,00
12.361.0604	Melhoria da Infra Estrutura Fisica da Educacao Basica	6.036.000,00	0,00	0,00	6.036.000,00
12.361.0604.1.046	Construção, Ampliação, Reforma e Requalificação de Escolas de Ensino Fundamental e Unidades de Apoio	2.383.000,00	0,00	0,00	2.383.000,00
12.361.0604.1.047	Aquisição de Equipamentos, Material Permanente e Reparelhamento de Escolas de Educação Fundamental	890.000,00	0,00	0,00	890.000,00
12.361.0604.1.048	Implantação de Salas de Multimeios, Centros de Tecnologia de Informação e Bibliotecas	625.000,00	0,00	0,00	625.000,00
12.361.0604.1.049	Melhoria da Infraestrutura para o Desporto Escolar	2.138.000,00	0,00	0,00	2.138.000,00
12.361.0607	Desenvolvimento da Educacao Especial	0,00	843.000,00	0,00	843.000,00
12.361.0607.2.097	Gestão das Atividades da Educação Especial	0,00	843.000,00	0,00	843.000,00
12.361.0612	Desporto Escolar	0,00	228.000,00	0,00	228.000,00
12.361.0612.2.098	Desenvolvimento do Desporto Escolar	0,00	228.000,00	0,00	228.000,00
12.365	Educação Infantil	2.143.000,00	10.966.500,00	0,00	13.109.500,00
12.365.0604	Melhoria da Infra Estrutura Fisica da Educacao Basica	2.143.000,00	0,00	0,00	2.143.000,00
12.365.0604.1.050	Construção, Ampliação, Reforma e Requalificação de Escolas de Educação Infantil	1.503.000,00	0,00	0,00	1.503.000,00
12.365.0604.1.051	Aquisição de Equipamentos, Material Permanente e Reparelhamento de Escolas de Ensino Infantil	640.000,00	0,00	0,00	640.000,00
12.365.0610	Desenvolvimento da Educacao Infantil	0,00	10.966.500,00	0,00	10.966.500,00
12.365.0610.2.099	Gestão das Atividades da Educação Infantil	0,00	1.992.500,00	0,00	1.992.500,00
12.365.0610.2.100	Remuneração de Profissionais da Educação - Educação Infantil	0,00	8.974.000,00	0,00	8.974.000,00
12.366	Educação de Jovens e Adultos	0,00	2.157.000,00	0,00	2.157.000,00
12.366.0608	Desenvolvimento da Educacao de Jovens e Adultos	0,00	2.157.000,00	0,00	2.157.000,00
12.366.0608.2.101	Gestão das Atividades da Educação de Jovens e Adultos	0,00	1.675.000,00	0,00	1.675.000,00
12.366.0608.2.102	Remuneração de Profissionais da Educação - Educação de Jovens e Adultos	0,00	482.000,00	0,00	482.000,00
13	Cultura	453.000,00	2.259.000,00	0,00	2.712.000,00
13.122	Administração Geral	0,00	1.917.000,00	0,00	1.917.000,00
13.122.0100	Gestao Estrategica	0,00	1.902.000,00	0,00	1.902.000,00
13.122.0100.2.079	Gerenciamento Administrativo e Estratégico da Secretaria do Turismo, Desenvolvimento Econômico e Cul	0,00	1.902.000,00	0,00	1.902.000,00
13.122.0104	Cooperacao Tecnica	0,00	15.000,00	0,00	15.000,00
13.122.0104.2.080	Ações de Cooperação Técnica e Financeira com Entidades Públicas e do Terceiro Setor	0,00	15.000,00	0,00	15.000,00
13.391	Patrimônio Histórico, Artístico e Arqueológico	0,00	80.000,00	0,00	80.000,00
13.391.0701	Desenvolvimento Cultural	0,00	80.000,00	0,00	80.000,00

Estado: Ceará
Prefeitura Municipal de Amontada
Orçamento Programa Para o Exercício de 2024

Programa de Trabalho - Orçamento Consolidado

(em R\$ 1,00)

Adendo V a Portaria Nº 8 de 4 de Fevereiro de 1985

Anexo 6, da Lei nº 4320, de 17/03/64, (Portaria SOF nº 8, de 04/02/85)

Código	Especificação	Projeto	Atividade	Operações Especiais	Total
13.391.0701.2.081	Dinamização de Espaços Culturais	0,00	80.000,00	0,00	80.000,00
13.392	Difusão Cultural	453.000,00	262.000,00	0,00	715.000,00
13.392.0701	Desenvolvimento Cultural	453.000,00	262.000,00	0,00	715.000,00
13.392.0701.1.039	Construção, Ampliação, Reforma e Requalificação de Equipamentos Turísticos e Culturais	403.000,00	0,00	0,00	403.000,00
13.392.0701.1.040	Aquisição de Equipamentos, Material Perm e Reparelhamento de Unidades Vinculadas ao Turismo e Cultu	50.000,00	0,00	0,00	50.000,00
13.392.0701.2.082	Promoção e Apoio à Manifestações Culturais, Folclóricas, Artísticas e de Integração Social	0,00	262.000,00	0,00	262.000,00
14	Direito da Cidadania	210.000,00	1.735.000,00	0,00	1.945.000,00
14.122	Administração Geral	0,00	1.457.000,00	0,00	1.457.000,00
14.122.0100	Gestao Estrategica	0,00	1.439.000,00	0,00	1.439.000,00
14.122.0100.2.068	Gerenciamento Administrativo e Estratégico da Autarquia Municipal de Trânsito	0,00	1.130.000,00	0,00	1.130.000,00
14.122.0100.2.072	Gerenciamento Administrativo e Estratégico da Guarda Municipal de Amontada	0,00	309.000,00	0,00	309.000,00
14.122.0104	Cooperacao Tecnica	0,00	18.000,00	0,00	18.000,00
14.122.0104.2.069	Ações de Cooperação Técnica e Financeira com Entidades Públicas e do Terceiro Setor	0,00	15.000,00	0,00	15.000,00
14.122.0104.2.073	Ações de Cooperação Técnica e Financeira com Entidades Públicas e do Terceiro Setor	0,00	3.000,00	0,00	3.000,00
14.422	Direitos Individuais, Coletivos e Difusos	110.000,00	120.000,00	0,00	230.000,00
14.422.0109	Investimentos Estrategicos	110.000,00	0,00	0,00	110.000,00
14.422.0109.1.036	Aquisição de Equipamentos, Material Permanente e Reparelhamento da Guarda Municipal	110.000,00	0,00	0,00	110.000,00
14.422.0801	Políticas para a Juventude	0,00	120.000,00	0,00	120.000,00
14.422.0801.2.023	Promoção e Apoio às Atividades de Valorização da Juventude	0,00	120.000,00	0,00	120.000,00
14.452	Seviços Urbanos	100.000,00	158.000,00	0,00	258.000,00
14.452.0805	Políticas para o Transito	100.000,00	158.000,00	0,00	258.000,00
14.452.0805.1.035	Aquisição de Equipamentos, Material Permanente e Reparelhamento do Sistema Municipal de Trânsito	100.000,00	0,00	0,00	100.000,00
14.452.0805.2.070	Gestão dos Serviços de Fiscalização e Engenharia de Trânsito	0,00	30.000,00	0,00	30.000,00
14.452.0805.2.071	Ações de Educação para o Trânsito	0,00	128.000,00	0,00	128.000,00
15	Urbanismo	6.921.000,00	13.237.000,00	0,00	20.158.000,00
15.122	Administração Geral	0,00	5.602.000,00	0,00	5.602.000,00
15.122.0100	Gestao Estrategica	0,00	5.599.000,00	0,00	5.599.000,00
15.122.0100.2.012	Gerenciamento Administrativo e Estratégico da Secretaria de Infraestrutura	0,00	5.599.000,00	0,00	5.599.000,00
15.122.0104	Cooperacao Tecnica	0,00	3.000,00	0,00	3.000,00
15.122.0104.2.013	Ações de Cooperação Técnica e Financeira com Entidades Públicas e do Terceiro Setor	0,00	3.000,00	0,00	3.000,00
15.451	Infra-Estrutura Urbana	5.958.000,00	0,00	0,00	5.958.000,00
15.451.0109	Investimentos Estrategicos	1.293.000,00	0,00	0,00	1.293.000,00
15.451.0109.1.001	Construção, Ampliação, Reforma e Requalificação de Prédios e Obras de Interesse Público	1.263.000,00	0,00	0,00	1.263.000,00
15.451.0109.1.002	Aquisição e Desapropriação de Imóveis de Interesse Público - Infraestrutura	30.000,00	0,00	0,00	30.000,00

Estado: Ceará
Prefeitura Municipal de Amontada
Orçamento Programa Para o Exercício de 2024

Programa de Trabalho - Orçamento Consolidado

(em R\$ 1,00)

Adendo V a Portaria Nº 8 de 4 de Fevereiro de 1985

Anexo 6, da Lei nº 4320, de 17/03/64, (Portaria SOF nº 8, de 04/02/85)

Código	Especificação	Projeto	Atividade	Operações Especiais	Total
15.451.0901	Implantacao, Melhoria e Readequacao de Logradouros	4.665.000,00	0,00	0,00	4.665.000,00
15.451.0901.1.003	Implantação de Meios de Acessibilidade em Passeios e Calçadas	1.158.000,00	0,00	0,00	1.158.000,00
15.451.0901.1.004	Construção e Requalificação de Praças e Espaços Públicos	1.153.000,00	0,00	0,00	1.153.000,00
15.451.0901.1.005	Construção, Ampliação, Reforma e Requalificação de Vias e Logradouros Públicos	2.354.000,00	0,00	0,00	2.354.000,00
15.452	Seviços Urbanos	0,00	7.015.000,00	0,00	7.015.000,00
15.452.1000	Servicos Gerais de Utilidade Publica	0,00	3.041.000,00	0,00	3.041.000,00
15.452.1000.2.014	Manutenção dos Serviços de Iluminação Pública	0,00	2.011.000,00	0,00	2.011.000,00
15.452.1000.2.015	Manutenção dos Serviços Gerais de Utilidade Pública	0,00	1.030.000,00	0,00	1.030.000,00
15.452.1001	Limpeza Publica	0,00	3.974.000,00	0,00	3.974.000,00
15.452.1001.2.016	Gestão dos Serviços de Limpeza Pública e Coleta de Resíduos Sólidos	0,00	3.974.000,00	0,00	3.974.000,00
15.542	Controle Ambiental	0,00	620.000,00	0,00	620.000,00
15.542.1002	Melhoria da Infraestrutura Urbana	0,00	620.000,00	0,00	620.000,00
15.542.1002.2.017	Participação no Consórcio Público de Manejo de Resíduos Sólidos da Região do Litoral Oeste	0,00	620.000,00	0,00	620.000,00
15.543	Recuperação de Áreas Degradadas	963.000,00	0,00	0,00	963.000,00
15.543.1300	Desenvolvimento Ambiental	963.000,00	0,00	0,00	963.000,00
15.543.1300.1.006	Drenagem e Urbanização de Áreas Degradadas	963.000,00	0,00	0,00	963.000,00
16	Habitação	1.056.000,00	0,00	0,00	1.056.000,00
16.481	Habitação Rural	453.000,00	0,00	0,00	453.000,00
16.481.1101	Construcao de Habitacoes	453.000,00	0,00	0,00	453.000,00
16.481.1101.1.030	Melhoria Habitacional e Construção de Habitações Rurais	453.000,00	0,00	0,00	453.000,00
16.482	Habitação Urbana	603.000,00	0,00	0,00	603.000,00
16.482.1100	Melhoria Habitacional	100.000,00	0,00	0,00	100.000,00
16.482.1100.1.031	Elaboração de Planos de Desenvolvimento Habitacional de Interesse Público	100.000,00	0,00	0,00	100.000,00
16.482.1101	Construcao de Habitacoes	503.000,00	0,00	0,00	503.000,00
16.482.1101.1.032	Melhoria Habitacional e Construção de Habitações Urbanas	503.000,00	0,00	0,00	503.000,00
17	Saneamento	2.354.000,00	2.134.000,00	0,00	4.488.000,00
17.122	Administração Geral	0,00	2.089.000,00	0,00	2.089.000,00
17.122.0100	Gestao Estrategica	0,00	2.086.000,00	0,00	2.086.000,00
17.122.0100.2.074	Gerenciamento Administrativo e Estratégico da Serviço Autônomo de Água e Esgoto	0,00	2.086.000,00	0,00	2.086.000,00
17.122.0104	Cooperacao Tecnica	0,00	3.000,00	0,00	3.000,00
17.122.0104.2.075	Ações de Cooperação Técnica e Financeira com Entidades Públicas e do Terceiro Setor	0,00	3.000,00	0,00	3.000,00
17.512	Saneamento Básico Urbano	2.354.000,00	45.000,00	0,00	2.399.000,00
17.512.1200	Implantacao e Expansao da Rede de Saneamento	2.354.000,00	0,00	0,00	2.354.000,00
17.512.1200.1.037	Aquisição de Equipamentos, Material Permanente e Reaparelhamento do Sistema Autônomo de Água e Esgot	50.000,00	0,00	0,00	50.000,00
17.512.1200.1.038	Implantação e Ampliação do Sistema de Saneamento Básico e Abastecimento d'Água	2.304.000,00	0,00	0,00	2.304.000,00

Estado: Ceará
Prefeitura Municipal de Amontada
Orçamento Programa Para o Exercício de 2024

Programa de Trabalho - Orçamento Consolidado

(em R\$ 1,00)

Adendo V a Portaria Nº 8 de 4 de Fevereiro de 1985

Anexo 6, da Lei nº 4320, de 17/03/64, (Portaria SOF nº 8, de 04/02/85)

Código	Especificação	Projeto	Atividade	Operações Especiais	Total
17.512.1201	Manutenção e Melhoria do Atendimento com	0,00	45.000,00	0,00	45.000,00
17.512.1201.2.076	Manutenção das Ações de Saneamento Básico e Abastecimento de Água	0,00	45.000,00	0,00	45.000,00
18	Gestão Ambiental	135.000,00	1.055.000,00	0,00	1.190.000,00
18.122	Administração Geral	0,00	785.000,00	0,00	785.000,00
18.122.0100	Gestao Estrategica	0,00	782.000,00	0,00	782.000,00
18.122.0100.2.064	Gerenciamento Administrativo e Estratégico da Autarquia de Meio-Ambiente do Município de Amontada	0,00	782.000,00	0,00	782.000,00
18.122.0104	Cooperacao Tecnica	0,00	3.000,00	0,00	3.000,00
18.122.0104.2.065	Ações de Cooperação Técnica e Financeira com Entidades Públicas e do Terceiro Setor	0,00	3.000,00	0,00	3.000,00
18.452	Seviços Urbanos	0,00	90.000,00	0,00	90.000,00
18.452.1002	Melhoria da Infraestrutura Urbana	0,00	90.000,00	0,00	90.000,00
18.452.1002.2.063	Participação no Consórcio Público de Manejo de Resíduos Sólidos da Região Litoral Oeste	0,00	90.000,00	0,00	90.000,00
18.541	Preservação e Conservação Ambiental	125.000,00	180.000,00	0,00	305.000,00
18.541.1300	Desenvolvimento Ambiental	125.000,00	180.000,00	0,00	305.000,00
10.122.0104.1.033	Ações de Cooperação Técnica e Financeira com Entidades Públicas e do Terceiro Setor	125.000,00	0,00	0,00	125.000,00
18.541.1300.1.033	Revitalização das Áreas de Proteção Permanente	125.000,00	0,00	0,00	125.000,00
18.541.1300.2.066	Desenvolvimento das Ações Socioambientais e Conservacionistas	0,00	135.000,00	0,00	135.000,00
18.541.1300.2.067	Coleta Seletiva de Resíduos Sólidos	0,00	45.000,00	0,00	45.000,00
18.542	Controle Ambiental	10.000,00	0,00	0,00	10.000,00
18.542.1300	Desenvolvimento Ambiental	10.000,00	0,00	0,00	10.000,00
18.542.1300.1.034	Aquisição e Desapropriação de Imóveis de Interesse Público - Meio-Ambiente	10.000,00	0,00	0,00	10.000,00
20	Agricultura	2.190.000,00	2.493.000,00	0,00	4.683.000,00
20.122	Administração Geral	10.000,00	1.948.000,00	0,00	1.958.000,00
20.122.0100	Gestao Estrategica	0,00	1.846.000,00	0,00	1.846.000,00
20.122.0100.2.018	Gerenciamento Administrativo e Estratégico da Secretaria de Agricultura e Pesca	0,00	1.846.000,00	0,00	1.846.000,00
20.122.0104	Cooperacao Tecnica	0,00	102.000,00	0,00	102.000,00
20.122.0104.2.019	Ações de Cooperação Técnica e Financeira com Entidades Públicas e do Terceiro Setor	0,00	102.000,00	0,00	102.000,00
20.122.0109	Investimentos Estrategicos	10.000,00	0,00	0,00	10.000,00
20.122.0109.1.013	Aquisição de e Desapropriação de Imóveis de Interesse Público - Agricultura e Pesca	10.000,00	0,00	0,00	10.000,00
20.244	Assistência Comunitária	0,00	225.000,00	0,00	225.000,00
20.244.0201	Defesa de Situacoes Emergenciais e Calamitosas	0,00	225.000,00	0,00	225.000,00
20.244.0201.2.020	Ações de Defesa Civil e Atendimento a Situações Emergenciais e Calamitosas	0,00	225.000,00	0,00	225.000,00
20.544	Recursos Hídricos	1.296.000,00	0,00	0,00	1.296.000,00
20.544.1301	Melhoria da Infraestrutura Hidrica	743.000,00	0,00	0,00	743.000,00
20.544.1301.1.007	Construção e Ampliação de Açudes, Redes de Irrigação e Obras de Infraestrutura Hídrica	743.000,00	0,00	0,00	743.000,00
20.544.1504	Acoes Combate as Consequencias Seca e Acesso a	553.000,00	0,00	0,00	553.000,00
20.544.1504.1.014	Construção de Poços Artesianos e Ações de Combate à Falta de Água	553.000,00	0,00	0,00	553.000,00

Estado: Ceará
Prefeitura Municipal de Amontada
 Orçamento Programa Para o Exercício de 2024

Programa de Trabalho - Orçamento Consolidado

(em R\$ 1,00)

Adendo V a Portaria Nº 8 de 4 de Fevereiro de 1985

Anexo 6, da Lei nº 4320, de 17/03/64, (Portaria SOF nº 8, de 04/02/85)

Código	Especificação	Projeto	Atividade	Operações Especiais	Total
20.608	Promoção da Produção Agropecuária	884.000,00	320.000,00	0,00	1.204.000,00
20.608.1000	Servicos Gerais de Utilidade Publica	654.000,00	0,00	0,00	654.000,00
20.608.1000.1.008	Construção, Ampliação e Reforma de Mercados Públicos e Feiras	654.000,00	0,00	0,00	654.000,00
20.608.1499	Controladoria	230.000,00	0,00	0,00	230.000,00
20.608.1499.1.015	Aquisição de Equipamentos e Materiais Permanentes para Agricultura	230.000,00	0,00	0,00	230.000,00
20.608.1501	Agricultura Familiar	0,00	320.000,00	0,00	320.000,00
20.608.1501.2.021	Apoio à Agricultura Familiar	0,00	170.000,00	0,00	170.000,00
20.608.1501.2.022	Incentivo à Agroindústria e Pequenas Unidades Produtivas	0,00	150.000,00	0,00	150.000,00
23	Comércio e Serviços	451.000,00	180.000,00	0,00	631.000,00
23.695	Turismo	451.000,00	180.000,00	0,00	631.000,00
23.695.1602	Desenvolvimento do Turismo	451.000,00	180.000,00	0,00	631.000,00
23.695.1602.1.041	Implantação, Construção, Reforma e Requalificação da Infraestrutura Turística e Paisagística	268.000,00	0,00	0,00	268.000,00
23.695.1602.1.042	Reforma e Revitalização de Equipamentos Voltados ao Turismo	153.000,00	0,00	0,00	153.000,00
23.695.1602.1.043	Aquisição de Equipamentos, Material Perm e Reparelhamento de Unidades Vinculadas à Turismo e Desenv	30.000,00	0,00	0,00	30.000,00
23.695.1602.2.083	Promoção ao Ecoturismo e Valorização de Atrativos Naturais	0,00	90.000,00	0,00	90.000,00
23.695.1602.2.084	Promoção e Valorização à Produção Artesanal Local	0,00	90.000,00	0,00	90.000,00
25	Energia	703.000,00	0,00	0,00	703.000,00
25.752	Energia Elétrica	703.000,00	0,00	0,00	703.000,00
25.752.1700	Expansão do Atendimento com Energia Eletrica	703.000,00	0,00	0,00	703.000,00
25.752.1700.1.009	Expansão do Atendimento com Energia Elétrica e Iluminação Pública	703.000,00	0,00	0,00	703.000,00
26	Transporte	3.096.000,00	0,00	0,00	3.096.000,00
26.782	Transporte Rodoviário	3.096.000,00	0,00	0,00	3.096.000,00
26.782.1801	Melhoria da Infraestrutura de Transporte Rodoviario	3.096.000,00	0,00	0,00	3.096.000,00
26.782.1801.1.010	Construção de Pontes, Bueiros, Passagens Molhadas e Outras Obras d'Arte	1.193.000,00	0,00	0,00	1.193.000,00
26.782.1801.1.011	Construção e Requalificação de Estradas e Modernização de Vias Públicas	1.903.000,00	0,00	0,00	1.903.000,00
27	Desporto e Lazer	725.000,00	1.303.000,00	0,00	2.028.000,00
27.122	Administração Geral	70.000,00	1.028.000,00	0,00	1.098.000,00
27.122.0100	Gestao Estrategica	0,00	901.000,00	0,00	901.000,00
27.122.0100.2.024	Gerenciamento Administrativo e Estratégico da Secretaria de Esporte e Juventude	0,00	901.000,00	0,00	901.000,00
27.122.0104	Cooperacao Tecnica	0,00	127.000,00	0,00	127.000,00
27.122.0104.2.025	Ações de Cooperação Técnica e Financeira com Entidades Públicas e do Terceiro Setor	0,00	127.000,00	0,00	127.000,00
27.122.1900	Melhoria da Infraestrutura para o Desporto	70.000,00	0,00	0,00	70.000,00
27.122.1900.1.016	Aquisição de Equipamentos e Materiais Permanentes para Esporte e Juventude	70.000,00	0,00	0,00	70.000,00
27.812	Desporto Comunitário	655.000,00	275.000,00	0,00	930.000,00

Estado: Ceará
Prefeitura Municipal de Amontada
 Orçamento Programa Para o Exercício de 2024

Programa de Trabalho - Orçamento Consolidado

(em R\$ 1,00)

Adendo V a Portaria Nº 8 de 4 de Fevereiro de 1985

Anexo 6, da Lei nº 4320, de 17/03/64, (Portaria SOF nº 8, de 04/02/85)

Código	Especificação	Projeto	Atividade	Operações Especiais	Total
27.812.0109	Investimentos Estrategicos	2.000,00	0,00	0,00	2.000,00
27.812.0109.1.017	Aquisição e Desapropriação de Imóveis de Interesse Público - Esporte e Juventude	2.000,00	0,00	0,00	2.000,00
27.812.1900	Melhoria da Infraestrutura para o Desporto	653.000,00	0,00	0,00	653.000,00
27.812.1900.1.012	Construção, Ampliação, Reforma e Requalificação de Ginásios, Quadras e Demais Unidades Esportivas	653.000,00	0,00	0,00	653.000,00
27.812.1901	Desenvolvimento do Desporto	0,00	275.000,00	0,00	275.000,00
27.812.1901.2.026	Promoção de Equipes Esportivas e Formação Esportiva de Base	0,00	95.000,00	0,00	95.000,00
27.812.1901.2.027	Incentivo, Execução e Fomento à Participação em Eventos Esportivos	0,00	100.000,00	0,00	100.000,00
27.812.1901.2.028	Promoção de Atividades de Lazer e Atividades de Integração	0,00	80.000,00	0,00	80.000,00
28	Encargos Especiais	0,00	0,00	9.926.000,00	9.926.000,00
28.122	Administração Geral	0,00	0,00	50.000,00	50.000,00
28.122.2004	Encargos Contributivos	0,00	0,00	50.000,00	50.000,00
28.122.2004.0.069	Encargos Tributários e Contributivos - Serviço Autônomo de Água e Esgoto	0,00	0,00	50.000,00	50.000,00
28.843	Serviço da Dívida Interna	0,00	0,00	6.375.000,00	6.375.000,00
28.843.2000	Principal e Encargos da Dívida	0,00	0,00	6.375.000,00	6.375.000,00
28.843.2000.0.001	Gestão da Dívida Fundada Previdenciária - RGPS	0,00	0,00	2.500.000,00	2.500.000,00
28.843.2000.0.002	Gestão da Dívida Fundada Previdenciária - RPPS	0,00	0,00	2.950.000,00	2.950.000,00
28.843.2000.0.003	Gestão da Dívida Fundada Não Previdenciária - PASEP	0,00	0,00	925.000,00	925.000,00
28.846	Outros Encargos Especiais	0,00	0,00	3.501.000,00	3.501.000,00
28.846.2001	Encargos Sociais	0,00	0,00	2.511.000,00	2.511.000,00
28.846.2001.0.004	Contribuição para o Regime Geral de Previdência Social - RGPS - Secretaria de Administração, Planeja	0,00	0,00	110.000,00	110.000,00
28.846.2001.0.005	Contribuição para o Regime Próprio de Previdência Social - RPPS - Secretaria de Administração, Plane	0,00	0,00	180.000,00	180.000,00
28.846.2001.0.009	Contribuição para o Regime Geral de Previdência Social - RGPS - Gabinete do Prefeito	0,00	0,00	270.000,00	270.000,00
28.846.2001.0.010	Contribuição para o Regime Próprio de Previdência Social - RPPS - Gabinete do Prefeito	0,00	0,00	200.000,00	200.000,00
28.846.2001.0.013	Contribuição para o Regime Geral de Previdência Social - RGPS - Procuradoria Geral do Município	0,00	0,00	55.000,00	55.000,00
28.846.2001.0.014	Contribuição para o Regime Próprio de Previdência Social - RPPS - Procuradoria Geral do Município	0,00	0,00	17.000,00	17.000,00
28.846.2001.0.017	Contribuição para o Regime Geral de Previdência Social - RGPS - Controladoria Geral do Município	0,00	0,00	35.000,00	35.000,00
28.846.2001.0.018	Contribuição para o Regime Próprio de Previdência Social - RPPS - Controladoria Geral do Município	0,00	0,00	160.000,00	160.000,00
28.846.2001.0.021	Contribuição para o Regime Geral de Previdência Social - RGPS - Infraestrutura	0,00	0,00	150.000,00	150.000,00
28.846.2001.0.022	Contribuição para o Regime Próprio de Previdência Social - RPPS - Infraestrutura	0,00	0,00	200.000,00	200.000,00
28.846.2001.0.025	Contribuição para o Regime Geral de Previdência Social - RGPS - Agricultura e Pesca	0,00	0,00	81.000,00	81.000,00
28.846.2001.0.026	Contribuição para o Regime Próprio de Previdência Social - RPPS - Agricultura e Pesca	0,00	0,00	180.000,00	180.000,00
28.846.2001.0.029	Contribuição para o Regime Geral de Previdência Social - RGPS - Esporte e Juventude	0,00	0,00	40.000,00	40.000,00
28.846.2001.0.030	Contribuição para o Regime Próprio de Previdência Social - RPPS - Esporte e Juventude	0,00	0,00	70.000,00	70.000,00

Estado: Ceará
Prefeitura Municipal de Amontada
Orçamento Programa Para o Exercício de 2024

Programa de Trabalho - Orçamento Consolidado

(em R\$ 1,00)

Adendo V a Portaria Nº 8 de 4 de Fevereiro de 1985

Anexo 6, da Lei nº 4320, de 17/03/64, (Portaria SOF nº 8, de 04/02/85)

Código	Especificação	Projeto	Atividade	Operações Especiais	Total
28.846.2001.0.033	Contribuição para o Regime Geral de Previdência Social - RGPS - Secretaria de Ouvidoria e Articulação	0,00	0,00	40.000,00	40.000,00
28.846.2001.0.034	Contribuição para o Regime Próprio de Previdência Social - RPPS - Secretaria de Ouvidoria e Articulação	0,00	0,00	50.000,00	50.000,00
28.846.2001.0.037	Contribuição para o Regime Geral de Previdência Social - RGPS - Ouvidoria e Articulação Governamental	0,00	0,00	35.000,00	35.000,00
28.846.2001.0.038	Contribuição para o Regime Próprio de Previdência Social - RPPS - Ouvidoria e Articulação Governamental	0,00	0,00	50.000,00	50.000,00
28.846.2001.0.053	Contribuição para o Regime Geral de Previdência Social - RGPS - Meio-Ambiente	0,00	0,00	45.000,00	45.000,00
28.846.2001.0.054	Contribuição para o Regime Próprio de Previdência Social - RPPS - Meio-Ambiente	0,00	0,00	40.000,00	40.000,00
28.846.2001.0.057	Contribuição para o Regime Geral de Previdência Social - RGPS - Autarquia Municipal de Trânsito	0,00	0,00	55.000,00	55.000,00
28.846.2001.0.058	Contribuição para o Regime Próprio de Previdência Social - RPPS - Autarquia Municipal de Trânsito	0,00	0,00	120.000,00	120.000,00
28.846.2001.0.062	Contribuição para o Regime Geral de Previdência Social - RGPS - Guarda Municipal	0,00	0,00	16.000,00	16.000,00
28.846.2001.0.063	Contribuição para o Regime Próprio de Previdência Social - RPPS - Guarda Municipal	0,00	0,00	1.000,00	1.000,00
28.846.2001.0.067	Contribuição para o Regime Geral de Previdência Social - RGPS - Serviço Autônomo de Água e Esgoto	0,00	0,00	91.000,00	91.000,00
28.846.2001.0.068	Contribuição para o Regime Próprio de Previdência Social - RPPS - Serviço Autônomo de Água e Esgoto	0,00	0,00	90.000,00	90.000,00
28.846.2001.0.078	Contribuição para o Regime Geral de Previdência Social - RGPS - Turismo e Cultura	0,00	0,00	80.000,00	80.000,00
28.846.2001.0.079	Contribuição para o Regime Próprio de Previdência Social - RPPS - Turismo e Cultura	0,00	0,00	50.000,00	50.000,00
28.846.2002	Encargos Judiciais	0,00	0,00	28.000,00	28.000,00
28.846.2002.0.006	Sentenças Judiciais - Administração, Planejamento e Finanças	0,00	0,00	2.000,00	2.000,00
28.846.2002.0.011	Sentenças Judiciais - Gabinete do Prefeito	0,00	0,00	2.000,00	2.000,00
28.846.2002.0.015	Sentenças Judiciais - Procuradoria Geral do Município	0,00	0,00	2.000,00	2.000,00
28.846.2002.0.019	Sentenças Judiciais - Controladoria Geral do Município	0,00	0,00	2.000,00	2.000,00
28.846.2002.0.023	Sentenças Judiciais - Infraestrutura	0,00	0,00	2.000,00	2.000,00
28.846.2002.0.027	Sentenças Judiciais - Agricultura e Pesca	0,00	0,00	2.000,00	2.000,00
28.846.2002.0.031	Sentenças Judiciais - Esporte e Juventude	0,00	0,00	2.000,00	2.000,00
28.846.2002.0.035	Sentenças Judiciais - Secretaria de Ouvidoria e Articulação Governamental	0,00	0,00	2.000,00	2.000,00
28.846.2002.0.039	Sentenças Judiciais - Ouvidoria e Articulação Governamental	0,00	0,00	2.000,00	2.000,00
28.846.2002.0.055	Sentenças Judiciais - Meio-Ambiente	0,00	0,00	2.000,00	2.000,00
28.846.2002.0.059	Sentenças Judiciais - Autarquia Municipal de Trânsito	0,00	0,00	2.000,00	2.000,00
28.846.2002.0.064	Sentenças Judiciais - Guarda Municipal	0,00	0,00	2.000,00	2.000,00
28.846.2002.0.070	Sentenças Judiciais - Serviço Autônomo de Água e Esgoto	0,00	0,00	2.000,00	2.000,00
28.846.2002.0.080	Sentenças Judiciais - Turismo e Cultura	0,00	0,00	2.000,00	2.000,00
28.846.2003	Encargos Gerenciais	0,00	0,00	42.000,00	42.000,00
28.846.2003.0.007	Despesas de Gestões Anteriores - Administração, Planejamento e Finanças	0,00	0,00	3.000,00	3.000,00
28.846.2003.0.012	Despesas de Gestões Anteriores - Gabinete do Prefeito	0,00	0,00	3.000,00	3.000,00
28.846.2003.0.016	Despesas de Gestões Anteriores - Procuradoria Geral do Município	0,00	0,00	3.000,00	3.000,00

Estado: Ceará
Prefeitura Municipal de Amontada
 Orçamento Programa Para o Exercício de 2024

Programa de Trabalho - Orçamento Consolidado

(em R\$ 1,00)

Adendo V a Portaria Nº 8 de 4 de Fevereiro de 1985

Anexo 6, da Lei nº 4320, de 17/03/64, (Portaria SOF nº 8, de 04/02/85)

Código	Especificação	Projeto	Atividade	Operações Especiais	Total
28.846.2003.0.020	Despesas de Gestões Anteriores - Controladoria Geral do Município	0,00	0,00	3.000,00	3.000,00
28.846.2003.0.024	Despesas de Gestões Anteriores - Infraestrutura	0,00	0,00	3.000,00	3.000,00
28.846.2003.0.028	Despesas de Gestões Anteriores - Agricultura e Pesca	0,00	0,00	3.000,00	3.000,00
28.846.2003.0.032	Despesas de Gestões Anteriores - Esporte e Juventude	0,00	0,00	3.000,00	3.000,00
28.846.2003.0.036	Despesas de Gestões Anteriores - Secretaria de Ouvidoria e Articulação Governamental	0,00	0,00	3.000,00	3.000,00
28.846.2003.0.040	Despesas de Gestões Anteriores - Ouvidoria e Articulação Governamental	0,00	0,00	3.000,00	3.000,00
28.846.2003.0.056	Despesas de Gestões Anteriores - Meio-Ambiente	0,00	0,00	3.000,00	3.000,00
28.846.2003.0.060	Despesas de Gestões Anteriores - Autarquia Municipal de Trânsito	0,00	0,00	3.000,00	3.000,00
28.846.2003.0.065	Despesas de Gestões Anteriores - Guarda Municipal	0,00	0,00	3.000,00	3.000,00
28.846.2003.0.071	Despesas de Gestões Anteriores - Serviço Autônomo de Água e Esgoto	0,00	0,00	3.000,00	3.000,00
28.846.2003.0.081	Despesas de Gestões Anteriores - Turismo e Cultura	0,00	0,00	3.000,00	3.000,00
28.846.2004	Encargos Contributivos	0,00	0,00	920.000,00	920.000,00
28.846.2004.0.008	Encargos Tributários e Contributivos - Administração, Planejamento e Finanças	0,00	0,00	900.000,00	900.000,00
28.846.2004.0.052	Encargos Tributários e Contributivos - Meio-Ambiente	0,00	0,00	5.000,00	5.000,00
28.846.2004.0.061	Encargos Tributários e Contributivos - Autarquia Municipal de Trânsito	0,00	0,00	5.000,00	5.000,00
28.846.2004.0.066	Encargos Tributários e Contributivos - Serviço Autônomo de Água e Esgoto	0,00	0,00	10.000,00	10.000,00
99	Reserva de Contingência	0,00	0,00	8.131.000,00	8.131.000,00
99.999	Reserva de Contingência	0,00	0,00	8.131.000,00	8.131.000,00
99.999.9999	Reserva de Contingencia	0,00	0,00	8.131.000,00	8.131.000,00
99.999.9999.9.997	Reserva Orçamentária do RPPS	0,00	0,00	6.931.000,00	6.931.000,00
99.999.9999.9.999	Reserva de Contingência	0,00	0,00	1.200.000,00	1.200.000,00
Total:		32.457.000,00	161.756.500,00	35.786.500,00	230.000.000,00

Estado: Ceará
Prefeitura Municipal de Amontada
Orçamento Programa Para o Exercício de 2024

Programa de Trabalho - Orçamento Consolidado (em R\$ 1,00)
Demonstrativo de Funções, Subfunções e Programas por Projetos e Atividades e Operações Especiais

Anexo 7, da Lei nº 4320, de 17/03/64, (Portaria SOF nº 8, de 04/02/85)

Código	Especificação	Projetos	Atividades	Operações Especiais	Total
01	Legislativa	0,00	6.097.660,00	0,00	6.097.660,00
01.031	Ação Legislativa	0,00	6.097.660,00	0,00	6.097.660,00
01.031.0001	Desenvolvimento Legislativo	0,00	6.097.660,00	0,00	6.097.660,00
04	Administração	0,00	7.979.840,00	0,00	7.979.840,00
04.122	Administração Geral	0,00	7.579.840,00	0,00	7.579.840,00
04.122.0100	Gestao Estrategica	0,00	7.448.840,00	0,00	7.448.840,00
04.122.0104	Cooperacao Tecnica	0,00	86.000,00	0,00	86.000,00
04.122.0106	Controle, Transparencia e Ouvidoria	0,00	45.000,00	0,00	45.000,00
04.124	Controle Interno	0,00	100.000,00	0,00	100.000,00
04.124.0106	Controle, Transparencia e Ouvidoria	0,00	100.000,00	0,00	100.000,00
04.128	Formação de Recusos Humanos	0,00	90.000,00	0,00	90.000,00
04.128.0103	Gestao e Desenvolvimento de Recursos Humanos	0,00	90.000,00	0,00	90.000,00
04.131	Comunicação Social	0,00	210.000,00	0,00	210.000,00
04.131.0108	Comunicacao Social e Institucional	0,00	210.000,00	0,00	210.000,00
08	Assistência Social	163.000,00	8.849.500,00	943.000,00	9.955.500,00
08.122	Administração Geral	0,00	4.097.000,00	943.000,00	5.040.000,00
08.122.0100	Gestao Estrategica	0,00	3.882.000,00	0,00	3.882.000,00
08.122.0104	Cooperacao Tecnica	0,00	215.000,00	0,00	215.000,00
08.122.2001	Encargos Sociais	0,00	0,00	905.000,00	905.000,00
08.122.2002	Encargos Judiciais	0,00	0,00	2.000,00	2.000,00
08.122.2003	Encargos Gerenciais	0,00	0,00	6.000,00	6.000,00
08.122.2004	Encargos Contributivos	0,00	0,00	30.000,00	30.000,00
08.241	Assistência ao Idoso	0,00	60.000,00	0,00	60.000,00
08.241.0803	Políticas para o Idoso	0,00	60.000,00	0,00	60.000,00
08.242	Assistência ao Portador de Deficiência	0,00	60.000,00	0,00	60.000,00
08.242.0804	Políticas para a Pessoa com Deficiencia	0,00	60.000,00	0,00	60.000,00
08.243	Assistência à Criança e ao Adolescente	0,00	1.296.000,00	0,00	1.296.000,00
08.243.0110	Incentivo a Participacao Orgaos Consultivos e	0,00	320.000,00	0,00	320.000,00
08.243.0204	Desenvolvimento e Integracao da Crianca e	0,00	976.000,00	0,00	976.000,00
08.244	Assistência Comunitária	163.000,00	3.176.500,00	0,00	3.339.500,00
08.244.0109	Investimentos Estrategicos	45.000,00	0,00	0,00	45.000,00
08.244.0110	Incentivo a Participacao Orgaos Consultivos e	0,00	40.000,00	0,00	40.000,00
08.244.0202	Protecao Social Basica	118.000,00	1.497.000,00	0,00	1.615.000,00
08.244.0203	Protecao Social Especial	0,00	431.500,00	0,00	431.500,00
08.244.0205	Transferencia de Renda	0,00	1.148.000,00	0,00	1.148.000,00
08.244.0500	Geracao de Emprego e Renda	0,00	20.000,00	0,00	20.000,00
08.244.0802	Políticas para a Mulher	0,00	40.000,00	0,00	40.000,00
08.306	Alimentação e Nutrição	0,00	160.000,00	0,00	160.000,00
08.306.0412	Combate a Fome	0,00	160.000,00	0,00	160.000,00
09	Previdência Social	0,00	11.795.000,00	255.000,00	12.050.000,00
09.122	Administração Geral	0,00	1.045.000,00	255.000,00	1.300.000,00

Estado: Ceará
Prefeitura Municipal de Amontada
Orçamento Programa Para o Exercício de 2024

Programa de Trabalho - Orçamento Consolidado (em R\$ 1,00)
Demonstrativo de Funções, Subfunções e Programas por Projetos e Atividades e Operações Especiais

Anexo 7, da Lei nº 4320, de 17/03/64, (Portaria SOF nº 8, de 04/02/85)

Código	Especificação	Projetos	Atividades	Operações Especiais	Total
09.122.0300	Gestao Administrativa do Regime Proprio Previdencia	0,00	1.045.000,00	0,00	1.045.000,00
09.122.2000	Principal e Encargos da Divida	0,00	0,00	60.000,00	60.000,00
09.122.2001	Encargos Sociais	0,00	0,00	40.000,00	40.000,00
09.122.2002	Encargos Judiciais	0,00	0,00	2.000,00	2.000,00
09.122.2003	Encargos Gerenciais	0,00	0,00	3.000,00	3.000,00
09.122.2004	Encargos Contributivos	0,00	0,00	150.000,00	150.000,00
09.274	Previdência Especial	0,00	10.750.000,00	0,00	10.750.000,00
09.274.0301	Gestao Previdenciaria do Regime Proprio Previdencia	0,00	10.750.000,00	0,00	10.750.000,00
10	Saúde	3.150.000,00	33.617.000,00	3.160.000,00	39.927.000,00
10.122	Administração Geral	0,00	3.639.000,00	3.160.000,00	6.799.000,00
10.122.0100	Gestao Estrategica	0,00	3.425.000,00	0,00	3.425.000,00
10.122.0104	Cooperacao Tecnica	0,00	202.000,00	0,00	202.000,00
10.122.0110	Incentivo a Participacao Orgaos Consultivos e	0,00	12.000,00	0,00	12.000,00
10.122.2001	Encargos Sociais	0,00	0,00	2.955.000,00	2.955.000,00
10.122.2002	Encargos Judiciais	0,00	0,00	2.000,00	2.000,00
10.122.2003	Encargos Gerenciais	0,00	0,00	3.000,00	3.000,00
10.122.2004	Encargos Contributivos	0,00	0,00	200.000,00	200.000,00
10.301	Atenção Básica	1.516.000,00	19.306.000,00	0,00	20.822.000,00
10.301.0109	Investimentos Estrategicos	8.000,00	0,00	0,00	8.000,00
10.301.0400	Gestao e Desenvolvimento da Atencao Basica	0,00	19.306.000,00	0,00	19.306.000,00
10.301.0402	Modernizacao da Estrutura Fisica da Atencao Basica	1.508.000,00	0,00	0,00	1.508.000,00
10.302	Assistência Hospitalar e Ambulatorial	1.303.000,00	9.282.000,00	0,00	10.585.000,00
10.302.0403	Gestao e Desenvolvimento da Ass. Media e Alta	0,00	9.282.000,00	0,00	9.282.000,00
10.302.0404	Modernizacao da Estrutura Fisica Media e Alta	1.303.000,00	0,00	0,00	1.303.000,00
10.303	Suporte Profilático e Terapêutico	158.000,00	684.000,00	0,00	842.000,00
10.303.0200	Combate as Situacoes de Vulnerabilidade Social	0,00	200.000,00	0,00	200.000,00
10.303.0405	Gestao e Desenvolvimento da Assistencia	0,00	484.000,00	0,00	484.000,00
10.303.0406	Modernizacao da Estrutura Fisica da Assistencia	158.000,00	0,00	0,00	158.000,00
10.305	Vigilância Epidemiológica	173.000,00	706.000,00	0,00	879.000,00
10.305.0408	Gestao e Desenvolvimento da Vigilancia em Saude	0,00	706.000,00	0,00	706.000,00
10.305.0409	Modernizacao da Estrutura Fisica da Vigilancia em	173.000,00	0,00	0,00	173.000,00
12	Educação	10.850.000,00	69.021.500,00	13.371.500,00	93.243.000,00
12.122	Administração Geral	0,00	3.665.000,00	13.371.500,00	17.036.500,00
12.122.0100	Gestao Estrategica	0,00	3.625.000,00	0,00	3.625.000,00
12.122.0104	Cooperacao Tecnica	0,00	15.000,00	0,00	15.000,00
12.122.0110	Incentivo a Participacao Orgaos Consultivos e	0,00	25.000,00	0,00	25.000,00
12.122.2001	Encargos Sociais	0,00	0,00	12.467.000,00	12.467.000,00
12.122.2002	Encargos Judiciais	0,00	0,00	1.500,00	1.500,00
12.122.2003	Encargos Gerenciais	0,00	0,00	3.000,00	3.000,00
12.122.2004	Encargos Contributivos	0,00	0,00	900.000,00	900.000,00
12.128	Formação de Recusos Humanos	0,00	100.000,00	0,00	100.000,00

Estado: Ceará
Prefeitura Municipal de Amontada
Orçamento Programa Para o Exercício de 2024

Programa de Trabalho - Orçamento Consolidado (em R\$ 1,00)
Demonstrativo de Funções, Subfunções e Programas por Projetos e Atividades e Operações Especiais

Anexo 7, da Lei nº 4320, de 17/03/64, (Portaria SOF nº 8, de 04/02/85)

Código	Especificação	Projetos	Atividades	Operações Especiais	Total
12.128.0601	Desenvolvimento e Capacitacao de Profissionais da	0,00	100.000,00	0,00	100.000,00
12.306	Alimentação e Nutrição	0,00	1.953.000,00	0,00	1.953.000,00
12.306.0410	Alimentacao Escolar	0,00	1.953.000,00	0,00	1.953.000,00
12.361	Ensino Fundamental	8.707.000,00	50.180.000,00	0,00	58.887.000,00
12.361.0109	Investimentos Estrategicos	20.000,00	0,00	0,00	20.000,00
12.361.0600	Desenvolvimento do Ensino Fundamental	0,00	43.133.000,00	0,00	43.133.000,00
12.361.0602	Transporte Escolar na Educacao Basica	2.651.000,00	5.976.000,00	0,00	8.627.000,00
12.361.0604	Melhoria da Infra Estrutura Fisica da Educacao Basica	6.036.000,00	0,00	0,00	6.036.000,00
12.361.0607	Desenvolvimento da Educacao Especial	0,00	843.000,00	0,00	843.000,00
12.361.0612	Desporto Escolar	0,00	228.000,00	0,00	228.000,00
12.365	Educação Infantil	2.143.000,00	10.966.500,00	0,00	13.109.500,00
12.365.0604	Melhoria da Infra Estrutura Fisica da Educacao Basica	2.143.000,00	0,00	0,00	2.143.000,00
12.365.0610	Desenvolvimento da Educacao Infantil	0,00	10.966.500,00	0,00	10.966.500,00
12.366	Educação de Jovens e Adultos	0,00	2.157.000,00	0,00	2.157.000,00
12.366.0608	Desenvolvimento da Educacao de Jovens e Adultos	0,00	2.157.000,00	0,00	2.157.000,00
13	Cultura	453.000,00	2.259.000,00	0,00	2.712.000,00
13.122	Administração Geral	0,00	1.917.000,00	0,00	1.917.000,00
13.122.0100	Gestao Estrategica	0,00	1.902.000,00	0,00	1.902.000,00
13.122.0104	Cooperacao Tecnica	0,00	15.000,00	0,00	15.000,00
13.391	Patrimônio Histórico, Artístico e Arqueológico	0,00	80.000,00	0,00	80.000,00
13.391.0701	Desenvolvimento Cultural	0,00	80.000,00	0,00	80.000,00
13.392	Difusão Cultural	453.000,00	262.000,00	0,00	715.000,00
13.392.0701	Desenvolvimento Cultural	453.000,00	262.000,00	0,00	715.000,00
14	Direito da Cidadania	210.000,00	1.735.000,00	0,00	1.945.000,00
14.122	Administração Geral	0,00	1.457.000,00	0,00	1.457.000,00
14.122.0100	Gestao Estrategica	0,00	1.439.000,00	0,00	1.439.000,00
14.122.0104	Cooperacao Tecnica	0,00	18.000,00	0,00	18.000,00
14.422	Direitos Individuais, Coletivos e Difusos	110.000,00	120.000,00	0,00	230.000,00
14.422.0109	Investimentos Estrategicos	110.000,00	0,00	0,00	110.000,00
14.422.0801	Políticas para a Juventude	0,00	120.000,00	0,00	120.000,00
14.452	Seviços Urbanos	100.000,00	158.000,00	0,00	258.000,00
14.452.0805	Políticas para o Transito	100.000,00	158.000,00	0,00	258.000,00
15	Urbanismo	6.921.000,00	13.237.000,00	0,00	20.158.000,00
15.122	Administração Geral	0,00	5.602.000,00	0,00	5.602.000,00
15.122.0100	Gestao Estrategica	0,00	5.599.000,00	0,00	5.599.000,00
15.122.0104	Cooperacao Tecnica	0,00	3.000,00	0,00	3.000,00
15.451	Infra-Estrutura Urbana	5.958.000,00	0,00	0,00	5.958.000,00
15.451.0109	Investimentos Estrategicos	1.293.000,00	0,00	0,00	1.293.000,00
15.451.0901	Implantacao, Melhoria e Readequacao de Logradouros	4.665.000,00	0,00	0,00	4.665.000,00
15.452	Seviços Urbanos	0,00	7.015.000,00	0,00	7.015.000,00
15.452.1000	Servicos Gerais de Utilidade Publica	0,00	3.041.000,00	0,00	3.041.000,00

Estado: Ceará
Prefeitura Municipal de Amontada
Orçamento Programa Para o Exercício de 2024

Programa de Trabalho - Orçamento Consolidado (em R\$ 1,00)
Demonstrativo de Funções, Subfunções e Programas por Projetos e Atividades e Operações Especiais

Anexo 7, da Lei nº 4320, de 17/03/64, (Portaria SOF nº 8, de 04/02/85)

Código	Especificação	Projetos	Atividades	Operações Especiais	Total
15.452.1001	Limpeza Publica	0,00	3.974.000,00	0,00	3.974.000,00
15.542	Controle Ambiental	0,00	620.000,00	0,00	620.000,00
15.542.1002	Melhoria da Infraestrutura Urbana	0,00	620.000,00	0,00	620.000,00
15.543	Recuperação de Áreas Degradadas	963.000,00	0,00	0,00	963.000,00
15.543.1300	Desenvolvimento Ambiental	963.000,00	0,00	0,00	963.000,00
16	Habitação	1.056.000,00	0,00	0,00	1.056.000,00
16.481	Habitação Rural	453.000,00	0,00	0,00	453.000,00
16.481.1101	Construcao de Habitacoes	453.000,00	0,00	0,00	453.000,00
16.482	Habitação Urbana	603.000,00	0,00	0,00	603.000,00
16.482.1100	Melhoria Habitacional	100.000,00	0,00	0,00	100.000,00
16.482.1101	Construcao de Habitacoes	503.000,00	0,00	0,00	503.000,00
17	Saneamento	2.354.000,00	2.134.000,00	0,00	4.488.000,00
17.122	Administração Geral	0,00	2.089.000,00	0,00	2.089.000,00
17.122.0100	Gestao Estrategica	0,00	2.086.000,00	0,00	2.086.000,00
17.122.0104	Cooperacao Tecnica	0,00	3.000,00	0,00	3.000,00
17.512	Saneamento Básico Urbano	2.354.000,00	45.000,00	0,00	2.399.000,00
17.512.1200	Implantacao e Expansao da Rede de Saneamento	2.354.000,00	0,00	0,00	2.354.000,00
17.512.1201	Manutenção e Melhoria do Atendimento com	0,00	45.000,00	0,00	45.000,00
18	Gestão Ambiental	135.000,00	1.055.000,00	0,00	1.190.000,00
18.122	Administração Geral	0,00	785.000,00	0,00	785.000,00
18.122.0100	Gestao Estrategica	0,00	782.000,00	0,00	782.000,00
18.122.0104	Cooperacao Tecnica	0,00	3.000,00	0,00	3.000,00
18.452	Seviços Urbanos	0,00	90.000,00	0,00	90.000,00
18.452.1002	Melhoria da Infraestrutura Urbana	0,00	90.000,00	0,00	90.000,00
18.541	Preservação e Conservação Ambiental	125.000,00	180.000,00	0,00	305.000,00
18.541.1300	Desenvolvimento Ambiental	125.000,00	180.000,00	0,00	305.000,00
18.542	Controle Ambiental	10.000,00	0,00	0,00	10.000,00
18.542.1300	Desenvolvimento Ambiental	10.000,00	0,00	0,00	10.000,00
20	Agricultura	2.190.000,00	2.493.000,00	0,00	4.683.000,00
20.122	Administração Geral	10.000,00	1.948.000,00	0,00	1.958.000,00
20.122.0100	Gestao Estrategica	0,00	1.846.000,00	0,00	1.846.000,00
20.122.0104	Cooperacao Tecnica	0,00	102.000,00	0,00	102.000,00
20.122.0109	Investimentos Estrategicos	10.000,00	0,00	0,00	10.000,00
20.244	Assistência Comunitária	0,00	225.000,00	0,00	225.000,00
20.244.0201	Defesa de Situacoes Emergenciais e Calamitosas	0,00	225.000,00	0,00	225.000,00
20.544	Recursos Hídricos	1.296.000,00	0,00	0,00	1.296.000,00
20.544.1301	Melhoria da Infraestrutura Hidrica	743.000,00	0,00	0,00	743.000,00
20.544.1504	Acoes Combate as Consequencias Seca e Acesso a	553.000,00	0,00	0,00	553.000,00
20.608	Promoção da Produção Agropecuária	884.000,00	320.000,00	0,00	1.204.000,00
20.608.1000	Servicos Gerais de Utilidade Publica	654.000,00	0,00	0,00	654.000,00
20.608.1499	Controladoria	230.000,00	0,00	0,00	230.000,00

Estado: Ceará
Prefeitura Municipal de Amontada
Orçamento Programa Para o Exercício de 2024

Programa de Trabalho - Orçamento Consolidado

(em R\$ 1,00)

Demonstrativo de Funções, Subfunções e Programas por Projetos e Atividades e Operações Especiais

Anexo 7, da Lei nº 4320, de 17/03/64, (Portaria SOF nº 8, de 04/02/85)

Código	Especificação	Projetos	Atividades	Operações Especiais	Total
20.608.1501	Agricultura Familiar	0,00	320.000,00	0,00	320.000,00
23	Comércio e Serviços	451.000,00	180.000,00	0,00	631.000,00
23.695	Turismo	451.000,00	180.000,00	0,00	631.000,00
23.695.1602	Desenvolvimento do Turismo	451.000,00	180.000,00	0,00	631.000,00
25	Energia	703.000,00	0,00	0,00	703.000,00
25.752	Energia Elétrica	703.000,00	0,00	0,00	703.000,00
25.752.1700	Expansao do Atendimento com Energia Eletrica	703.000,00	0,00	0,00	703.000,00
26	Transporte	3.096.000,00	0,00	0,00	3.096.000,00
26.782	Transporte Rodoviário	3.096.000,00	0,00	0,00	3.096.000,00
26.782.1801	Melhoria da Infraestrutura de Transporte Rodoviario	3.096.000,00	0,00	0,00	3.096.000,00
27	Desporto e Lazer	725.000,00	1.303.000,00	0,00	2.028.000,00
27.122	Administração Geral	70.000,00	1.028.000,00	0,00	1.098.000,00
27.122.0100	Gestao Estrategica	0,00	901.000,00	0,00	901.000,00
27.122.0104	Cooperacao Tecnica	0,00	127.000,00	0,00	127.000,00
27.122.1900	Melhoria da Infraestrutura para o Desporto	70.000,00	0,00	0,00	70.000,00
27.812	Desporto Comunitário	655.000,00	275.000,00	0,00	930.000,00
27.812.0109	Investimentos Estrategicos	2.000,00	0,00	0,00	2.000,00
27.812.1900	Melhoria da Infraestrutura para o Desporto	653.000,00	0,00	0,00	653.000,00
27.812.1901	Desenvolvimento do Desporto	0,00	275.000,00	0,00	275.000,00
28	Encargos Especiais	0,00	0,00	9.926.000,00	9.926.000,00
28.122	Administração Geral	0,00	0,00	50.000,00	50.000,00
28.122.2004	Encargos Contributivos	0,00	0,00	50.000,00	50.000,00
28.843	Serviço da Dívida Interna	0,00	0,00	6.375.000,00	6.375.000,00
28.843.2000	Principal e Encargos da Divida	0,00	0,00	6.375.000,00	6.375.000,00
28.846	Outros Encargos Especiais	0,00	0,00	3.501.000,00	3.501.000,00
28.846.2001	Encargos Sociais	0,00	0,00	2.511.000,00	2.511.000,00
28.846.2002	Encargos Judiciais	0,00	0,00	28.000,00	28.000,00
28.846.2003	Encargos Gerenciais	0,00	0,00	42.000,00	42.000,00
28.846.2004	Encargos Contributivos	0,00	0,00	920.000,00	920.000,00
99	Reserva de Contingência	0,00	0,00	8.131.000,00	8.131.000,00
99.999	Reserva de Contingência	0,00	0,00	8.131.000,00	8.131.000,00
99.999.9999	Reserva de Contingencia	0,00	0,00	8.131.000,00	8.131.000,00
Total:		32.457.000,00	161.756.500,00	35.786.500,00	230.000.000,00

Estado: Ceará
Prefeitura Municipal de Amontada
Orçamento Programa Para o Exercício de 2024

Programas de Trabalho (em R\$ 1,00)
Demonstrativo de Funções Subfunções e Programas Conforme o Vínculo de Recurso - Orçamento Consolidado
Anexo 8, da Lei nº 4320, de 17/03/64, (Portaria SOF nº 8, de 04/02/85)

Código	Especificação	Vinculados	Ordinários	Total
01	Legislativa	6.097.660,00	0,00	6.097.660,00
01.031	Ação Legislativa	6.097.660,00	0,00	6.097.660,00
01.031.0001	Desenvolvimento Legislativo	6.097.660,00	0,00	6.097.660,00
04	Administração	7.852.840,00	127.000,00	7.979.840,00
04.122	Administração Geral	7.452.840,00	127.000,00	7.579.840,00
04.122.0100	Gestao Estrategica	7.321.840,00	127.000,00	7.448.840,00
04.122.0104	Cooperacao Tecnica	86.000,00	0,00	86.000,00
04.122.0106	Controle, Transparencia e Ouvidoria	45.000,00	0,00	45.000,00
04.124	Controle Interno	100.000,00	0,00	100.000,00
04.124.0106	Controle, Transparencia e Ouvidoria	100.000,00	0,00	100.000,00
04.128	Formação de Recusos Humanos	90.000,00	0,00	90.000,00
04.128.0103	Gestao e Desenvolvimento de Recursos Humanos	90.000,00	0,00	90.000,00
04.131	Comunicação Social	210.000,00	0,00	210.000,00
04.131.0108	Comunicacao Social e Institucional	210.000,00	0,00	210.000,00
08	Assistência Social	8.609.500,00	1.346.000,00	9.955.500,00
08.122	Administração Geral	5.038.000,00	2.000,00	5.040.000,00
08.122.0100	Gestao Estrategica	3.880.000,00	2.000,00	3.882.000,00
08.122.0104	Cooperacao Tecnica	215.000,00	0,00	215.000,00
08.122.2001	Encargos Sociais	905.000,00	0,00	905.000,00
08.122.2002	Encargos Judiciais	2.000,00	0,00	2.000,00
08.122.2003	Encargos Gerenciais	6.000,00	0,00	6.000,00
08.122.2004	Encargos Contributivos	30.000,00	0,00	30.000,00
08.241	Assistência ao Idoso	60.000,00	0,00	60.000,00
08.241.0803	Políticas para o Idoso	60.000,00	0,00	60.000,00
08.242	Assistência ao Portador de Deficiência	60.000,00	0,00	60.000,00
08.242.0804	Políticas para a Pessoa com Deficiencia	60.000,00	0,00	60.000,00
08.243	Assistência à Criança e ao Adolescente	885.000,00	411.000,00	1.296.000,00
08.243.0110	Incentivo a Participacao Orgaos Consultivos e Deliberativos	320.000,00	0,00	320.000,00
08.243.0204	Desenvolvimento e Integracao da Crianca e Adolescente	565.000,00	411.000,00	976.000,00
08.244	Assistência Comunitária	2.406.500,00	933.000,00	3.339.500,00
08.244.0109	Investimentos Estrategicos	45.000,00	0,00	45.000,00
08.244.0110	Incentivo a Participacao Orgaos Consultivos e Deliberativos	40.000,00	0,00	40.000,00
08.244.0202	Protecao Social Basica	1.186.000,00	429.000,00	1.615.000,00
08.244.0203	Protecao Social Especial	341.500,00	90.000,00	431.500,00
08.244.0205	Transferencia de Renda	734.000,00	414.000,00	1.148.000,00
08.244.0500	Geracao de Emprego e Renda	20.000,00	0,00	20.000,00
08.244.0802	Políticas para a Mulher	40.000,00	0,00	40.000,00
08.306	Alimentação e Nutrição	160.000,00	0,00	160.000,00
08.306.0412	Combate a Fome	160.000,00	0,00	160.000,00
09	Previdência Social	0,00	12.050.000,00	12.050.000,00
09.122	Administração Geral	0,00	1.300.000,00	1.300.000,00
09.122.0300	Gestao Administrativa do Regime Proprio Previdencia Servidor	0,00	1.045.000,00	1.045.000,00

Estado: Ceará
Prefeitura Municipal de Amontada
 Orçamento Programa Para o Exercício de 2024

Programas de Trabalho (em R\$ 1,00)
Demonstrativo de Funções Subfunções e Programas Conforme o Vínculo de Recurso - Orçamento Consolidado
Anexo 8, da Lei nº 4320, de 17/03/64, (Portaria SOF nº 8, de 04/02/85)

Código	Especificação	Vinculados	Ordinários	Total
09.122.2000	Principal e Encargos da Dívida	0,00	60.000,00	60.000,00
09.122.2001	Encargos Sociais	0,00	40.000,00	40.000,00
09.122.2002	Encargos Judiciais	0,00	2.000,00	2.000,00
09.122.2003	Encargos Gerenciais	0,00	3.000,00	3.000,00
09.122.2004	Encargos Contributivos	0,00	150.000,00	150.000,00
09.274	Previdência Especial	0,00	10.750.000,00	10.750.000,00
09.274.0301	Gestao Previdenciaria do Regime Proprio Previdencia Servidor	0,00	10.750.000,00	10.750.000,00
10	Saúde	11.806.000,00	28.121.000,00	39.927.000,00
10.122	Administração Geral	6.799.000,00	0,00	6.799.000,00
10.122.0100	Gestao Estrategica	3.425.000,00	0,00	3.425.000,00
10.122.0104	Cooperacao Tecnica	202.000,00	0,00	202.000,00
10.122.0110	Incentivo a Participacao Orgaos Consultivos e Deliberativos	12.000,00	0,00	12.000,00
10.122.2001	Encargos Sociais	2.955.000,00	0,00	2.955.000,00
10.122.2002	Encargos Judiciais	2.000,00	0,00	2.000,00
10.122.2003	Encargos Gerenciais	3.000,00	0,00	3.000,00
10.122.2004	Encargos Contributivos	200.000,00	0,00	200.000,00
10.301	Atenção Básica	1.056.000,00	19.766.000,00	20.822.000,00
10.301.0109	Investimentos Estrategicos	8.000,00	0,00	8.000,00
10.301.0400	Gestao e Desenvolvimento da Atencao Basica	1.025.000,00	18.281.000,00	19.306.000,00
10.301.0402	Modernizacao da Estrutura Fisica da Atencao Basica	23.000,00	1.485.000,00	1.508.000,00
10.302	Assistência Hospitalar e Ambulatorial	3.248.000,00	7.337.000,00	10.585.000,00
10.302.0403	Gestao e Desenvolvimento da Ass. Media e Alta Complexidade	3.145.000,00	6.137.000,00	9.282.000,00
10.302.0404	Modernizacao da Estrutura Fisica Media e Alta Complexidade	103.000,00	1.200.000,00	1.303.000,00
10.303	Suporte Profilático e Terapêutico	505.000,00	337.000,00	842.000,00
10.303.0200	Combate as Situacoes de Vulnerabilidade Social	200.000,00	0,00	200.000,00
10.303.0405	Gestao e Desenvolvimento da Assistencia Farmaceutica	277.000,00	207.000,00	484.000,00
10.303.0406	Modernizacao da Estrutura Fisica da Assistencia Farmaceutica	28.000,00	130.000,00	158.000,00
10.305	Vigilância Epidemiológica	198.000,00	681.000,00	879.000,00
10.305.0408	Gestao e Desenvolvimento da Vigilancia em Saude	155.000,00	551.000,00	706.000,00
10.305.0409	Modernizacao da Estrutura Fisica da Vigilancia em Saude	43.000,00	130.000,00	173.000,00
12	Educação	7.730.000,00	85.513.000,00	93.243.000,00
12.122	Administração Geral	5.044.500,00	11.992.000,00	17.036.500,00
12.122.0100	Gestao Estrategica	3.610.000,00	15.000,00	3.625.000,00
12.122.0104	Cooperacao Tecnica	15.000,00	0,00	15.000,00
12.122.0110	Incentivo a Participacao Orgaos Consultivos e Deliberativos	25.000,00	0,00	25.000,00
12.122.2001	Encargos Sociais	490.000,00	11.977.000,00	12.467.000,00
12.122.2002	Encargos Judiciais	1.500,00	0,00	1.500,00
12.122.2003	Encargos Gerenciais	3.000,00	0,00	3.000,00
12.122.2004	Encargos Contributivos	900.000,00	0,00	900.000,00
12.128	Formação de Recusos Humanos	100.000,00	0,00	100.000,00
12.128.0601	Desenvolvimento e Capacitacao de Profissionais da Educacao	100.000,00	0,00	100.000,00
12.306	Alimentação e Nutrição	384.000,00	1.569.000,00	1.953.000,00

Estado: Ceará
Prefeitura Municipal de Amontada
 Orçamento Programa Para o Exercício de 2024

Programas de Trabalho (em R\$ 1,00)
Demonstrativo de Funções Subfunções e Programas Conforme o Vínculo de Recurso - Orçamento Consolidado
Anexo 8, da Lei nº 4320, de 17/03/64, (Portaria SOF nº 8, de 04/02/85)

Código	Especificação	Vinculados	Ordinários	Total
12.306.0410	Alimentacao Escolar	384.000,00	1.569.000,00	1.953.000,00
12.361	Ensino Fundamental	1.584.500,00	57.302.500,00	58.887.000,00
12.361.0109	Investimentos Estrategicos	20.000,00	0,00	20.000,00
12.361.0600	Desenvolvimento do Ensino Fundamental	1.266.000,00	41.867.000,00	43.133.000,00
12.361.0602	Transporte Escolar na Educacao Basica	200.000,00	8.427.000,00	8.627.000,00
12.361.0604	Melhoria da Infra Estrutura Fisica da Educacao Basica	76.000,00	5.960.000,00	6.036.000,00
12.361.0607	Desenvolvimento da Educacao Especial	11.500,00	831.500,00	843.000,00
12.361.0612	Desporto Escolar	11.000,00	217.000,00	228.000,00
12.365	Educação Infantil	443.000,00	12.666.500,00	13.109.500,00
12.365.0604	Melhoria da Infra Estrutura Fisica da Educacao Basica	53.000,00	2.090.000,00	2.143.000,00
12.365.0610	Desenvolvimento da Educacao Infantil	390.000,00	10.576.500,00	10.966.500,00
12.366	Educação de Jovens e Adultos	174.000,00	1.983.000,00	2.157.000,00
12.366.0608	Desenvolvimento da Educacao de Jovens e Adultos	174.000,00	1.983.000,00	2.157.000,00
13	Cultura	2.308.000,00	404.000,00	2.712.000,00
13.122	Administração Geral	1.915.000,00	2.000,00	1.917.000,00
13.122.0100	Gestao Estrategica	1.900.000,00	2.000,00	1.902.000,00
13.122.0104	Cooperacao Tecnica	15.000,00	0,00	15.000,00
13.391	Patrimônio Histórico, Artístico e Arqueológico	60.000,00	20.000,00	80.000,00
13.391.0701	Desenvolvimento Cultural	60.000,00	20.000,00	80.000,00
13.392	Difusão Cultural	333.000,00	382.000,00	715.000,00
13.392.0701	Desenvolvimento Cultural	333.000,00	382.000,00	715.000,00
14	Direito da Cidadania	1.697.000,00	248.000,00	1.945.000,00
14.122	Administração Geral	1.447.000,00	10.000,00	1.457.000,00
14.122.0100	Gestao Estrategica	1.429.000,00	10.000,00	1.439.000,00
14.122.0104	Cooperacao Tecnica	18.000,00	0,00	18.000,00
14.422	Direitos Individuais, Coletivos e Difusos	140.000,00	90.000,00	230.000,00
14.422.0109	Investimentos Estrategicos	20.000,00	90.000,00	110.000,00
14.422.0801	Políticas para a Juventude	120.000,00	0,00	120.000,00
14.452	Seviços Urbanos	110.000,00	148.000,00	258.000,00
14.452.0805	Políticas para o Transito	110.000,00	148.000,00	258.000,00
15	Urbanismo	9.831.000,00	10.327.000,00	20.158.000,00
15.122	Administração Geral	5.572.000,00	30.000,00	5.602.000,00
15.122.0100	Gestao Estrategica	5.569.000,00	30.000,00	5.599.000,00
15.122.0104	Cooperacao Tecnica	3.000,00	0,00	3.000,00
15.451	Infra-Estrutura Urbana	42.000,00	5.916.000,00	5.958.000,00
15.451.0109	Investimentos Estrategicos	33.000,00	1.260.000,00	1.293.000,00
15.451.0901	Implantacao, Melhoria e Readequacao de Logradouros Publicos	9.000,00	4.656.000,00	4.665.000,00
15.452	Seviços Urbanos	3.594.000,00	3.421.000,00	7.015.000,00
15.452.1000	Servicos Gerais de Utilidade Publica	1.540.000,00	1.501.000,00	3.041.000,00
15.452.1001	Limpeza Publica	2.054.000,00	1.920.000,00	3.974.000,00
15.542	Controle Ambiental	620.000,00	0,00	620.000,00
15.542.1002	Melhoria da Infraestrutura Urbana	620.000,00	0,00	620.000,00

Estado: Ceará
Prefeitura Municipal de Amontada
Orçamento Programa Para o Exercício de 2024

Programas de Trabalho		(em R\$ 1,00)		
Demonstrativo de Funções Subfunções e Programas Conforme o Vínculo de Recurso - Orçamento Consolidado				
Anexo 8, da Lei nº 4320, de 17/03/64, (Portaria SOF nº 8, de 04/02/85)				
Código	Especificação	Vinculados	Ordinários	Total
15.543	Recuperação de Áreas Degradadas	3.000,00	960.000,00	963.000,00
15.543.1300	Desenvolvimento Ambiental	3.000,00	960.000,00	963.000,00
16	Habitação	6.000,00	1.050.000,00	1.056.000,00
16.481	Habitação Rural	3.000,00	450.000,00	453.000,00
16.481.1101	Construcao de Habitacoes	3.000,00	450.000,00	453.000,00
16.482	Habitação Urbana	3.000,00	600.000,00	603.000,00
16.482.1100	Melhoria Habitacional	0,00	100.000,00	100.000,00
16.482.1101	Construcao de Habitacoes	3.000,00	500.000,00	503.000,00
17	Saneamento	2.437.000,00	2.051.000,00	4.488.000,00
17.122	Administração Geral	2.089.000,00	0,00	2.089.000,00
17.122.0100	Gestao Estrategica	2.086.000,00	0,00	2.086.000,00
17.122.0104	Cooperacao Tecnica	3.000,00	0,00	3.000,00
17.512	Saneamento Básico Urbano	348.000,00	2.051.000,00	2.399.000,00
17.512.1200	Implantacao e Expansao da Rede de Saneamento Basico	303.000,00	2.051.000,00	2.354.000,00
17.512.1201	Manutenção e Melhoria do Atendimento com Saneamento Básico	45.000,00	0,00	45.000,00
18	Gestão Ambiental	858.000,00	332.000,00	1.190.000,00
18.122	Administração Geral	623.000,00	162.000,00	785.000,00
18.122.0100	Gestao Estrategica	620.000,00	162.000,00	782.000,00
18.122.0104	Cooperacao Tecnica	3.000,00	0,00	3.000,00
18.452	Seviços Urbanos	90.000,00	0,00	90.000,00
18.452.1002	Melhoria da Infraestrutura Urbana	90.000,00	0,00	90.000,00
18.541	Preservação e Conservação Ambiental	135.000,00	170.000,00	305.000,00
18.541.1300	Desenvolvimento Ambiental	135.000,00	170.000,00	305.000,00
18.542	Controle Ambiental	10.000,00	0,00	10.000,00
18.542.1300	Desenvolvimento Ambiental	10.000,00	0,00	10.000,00
20	Agricultura	2.762.000,00	1.921.000,00	4.683.000,00
20.122	Administração Geral	1.928.000,00	30.000,00	1.958.000,00
20.122.0100	Gestao Estrategica	1.816.000,00	30.000,00	1.846.000,00
20.122.0104	Cooperacao Tecnica	102.000,00	0,00	102.000,00
20.122.0109	Investimentos Estrategicos	10.000,00	0,00	10.000,00
20.244	Assistência Comunitária	225.000,00	0,00	225.000,00
20.244.0201	Defesa de Situacoes Emergenciais e Calamitosas	225.000,00	0,00	225.000,00
20.544	Recursos Hídricos	256.000,00	1.040.000,00	1.296.000,00
20.544.1301	Melhoria da Infraestrutura Hidrica	3.000,00	740.000,00	743.000,00
20.544.1504	Acoes Combate as Consequencias Seca e Acesso a Agua Potavel	253.000,00	300.000,00	553.000,00
20.608	Promoção da Produção Agropecuária	353.000,00	851.000,00	1.204.000,00
20.608.1000	Servicos Gerais de Utilidade Publica	3.000,00	651.000,00	654.000,00
20.608.1499	Controladoria	30.000,00	200.000,00	230.000,00
20.608.1501	Agricultura Familiar	320.000,00	0,00	320.000,00
23	Comércio e Serviços	331.000,00	300.000,00	631.000,00
23.695	Turismo	331.000,00	300.000,00	631.000,00

Estado: Ceará
Prefeitura Municipal de Amontada
 Orçamento Programa Para o Exercício de 2024

Programas de Trabalho (em R\$ 1,00)
Demonstrativo de Funções Subfunções e Programas Conforme o Vínculo de Recurso - Orçamento Consolidado
Anexo 8, da Lei nº 4320, de 17/03/64, (Portaria SOF nº 8, de 04/02/85)

Código	Especificação	Vinculados	Ordinários	Total
23.695.1602	Desenvolvimento do Turismo	331.000,00	300.000,00	631.000,00
25	Energia	3.000,00	700.000,00	703.000,00
25.752	Energia Elétrica	3.000,00	700.000,00	703.000,00
25.752.1700	Expansão do Atendimento com Energia Eletrica	3.000,00	700.000,00	703.000,00
26	Transporte	6.000,00	3.090.000,00	3.096.000,00
26.782	Transporte Rodoviário	6.000,00	3.090.000,00	3.096.000,00
26.782.1801	Melhoria da Infraestrutura de Transporte Rodoviario	6.000,00	3.090.000,00	3.096.000,00
27	Desporto e Lazer	1.288.000,00	740.000,00	2.028.000,00
27.122	Administração Geral	1.008.000,00	90.000,00	1.098.000,00
27.122.0100	Gestao Estrategica	881.000,00	20.000,00	901.000,00
27.122.0104	Cooperacao Tecnica	127.000,00	0,00	127.000,00
27.122.1900	Melhoria da Infraestrutura para o Desporto	0,00	70.000,00	70.000,00
27.812	Desporto Comunitário	280.000,00	650.000,00	930.000,00
27.812.0109	Investimentos Estrategicos	2.000,00	0,00	2.000,00
27.812.1900	Melhoria da Infraestrutura para o Desporto	3.000,00	650.000,00	653.000,00
27.812.1901	Desenvolvimento do Desporto	275.000,00	0,00	275.000,00
28	Encargos Especiais	9.926.000,00	0,00	9.926.000,00
28.122	Administração Geral	50.000,00	0,00	50.000,00
28.122.2004	Encargos Contributivos	50.000,00	0,00	50.000,00
28.843	Serviço da Dívida Interna	6.375.000,00	0,00	6.375.000,00
28.843.2000	Principal e Encargos da Divida	6.375.000,00	0,00	6.375.000,00
28.846	Outros Encargos Especiais	3.501.000,00	0,00	3.501.000,00
28.846.2001	Encargos Sociais	2.511.000,00	0,00	2.511.000,00
28.846.2002	Encargos Judiciais	28.000,00	0,00	28.000,00
28.846.2003	Encargos Gerenciais	42.000,00	0,00	42.000,00
28.846.2004	Encargos Contributivos	920.000,00	0,00	920.000,00
99	Reserva de Contingência	1.200.000,00	6.931.000,00	8.131.000,00
99.999	Reserva de Contingência	1.200.000,00	6.931.000,00	8.131.000,00
99.999.9999	Reserva de Contingencia	1.200.000,00	6.931.000,00	8.131.000,00
Total:		74.749.000,00	155.251.000,00	230.000.000,00

Estado: Ceará
Prefeitura Municipal de Amontada
 Orçamento Programa Para o Exercício de 2024

Natureza da Despesa Segundo as Categorias Econômicas - Orçamento Consolidado

(em R\$ 1,00)

Adendo III a Portaria Nº 8 de 4 de Fevereiro de 1985

Anexo 2, da Lei nº 4320, de 17/03/64, (Portaria SOF nº 8, de 04/02/85)

Código	Especificação / Fonte de Recurso	Esfera	Fonte de Recurso	Natureza	Grupo Nat.	Cat. Econ.
3.0.00.00.00	Despesas Correntes					181.026.140,00
3.1.00.00.00	Pessoal e Encargos Sociais				122.367.900,00	
3.1.71.70.00	Rateio pela Participação em Consórcio Público			649.600,00		
	1.500.0000.00 - Recursos não	Fiscal	10.000,00			
	1.500.1002.00 - Receitas de Impostos e	Seguridade	639.600,00			
3.1.90.00.00	Aplicações Diretas			111.718.300,00		
3.1.90.01.00	Aposentadorias e Reformas			9.125.000,00		
	1.800.1111.01 - Recur. Vinculados ao	Seguridade	9.000.000,00			
	1.800.1111.02 - Rec. Vinc. RPPS -	Seguridade	125.000,00			
3.1.90.03.00	Pensões			1.625.000,00		
	1.800.1111.01 - Recur. Vinculados ao	Seguridade	1.500.000,00			
	1.800.1111.02 - Rec. Vinc. RPPS -	Seguridade	125.000,00			
3.1.90.04.00	Contratação por Tempo Determinado			19.398.000,00		
	1.500.0000.00 - Recursos não	Fiscal	728.000,00			
	1.500.0000.00 - Recursos não	Seguridade	1.200.000,00			
	1.500.1001.00 - Receitas de Impostos e	Fiscal	430.000,00			
	1.500.1002.00 - Receitas de Impostos e	Seguridade	865.000,00			
	1.501.0000.00 - Outros Recursos não	Fiscal	340.000,00			
	1.540.0000.00 - Transferências do	Fiscal	700.000,00			
	1.540.1070.00 - Transferências do	Fiscal	5.605.000,00			
	1.541.0000.00 - Transferências do	Fiscal	150.000,00			
	1.541.1070.00 - Transferências do	Fiscal	2.305.000,00			
	1.542.0000.00 - Transferências do	Fiscal	60.000,00			
	1.542.1070.00 - Transferências do	Fiscal	2.205.000,00			
	1.600.0000.00 - Transf. Fundo a Fundo	Seguridade	4.055.000,00			
	1.604.0000.00 - Transferências	Seguridade	70.000,00			
	1.605.0000.00 - Assist. Financeira da	Seguridade	500.000,00			
	1.660.0000.00 - Transferência de	Seguridade	175.000,00			
	1.802.0000.00 - Recursos vinculados ao	Seguridade	10.000,00			
3.1.90.11.00	Vencimentos e Vantagens Fixas - Pessoal Civil			71.455.000,00		
	1.500.0000.00 - Recursos não	Fiscal	11.004.000,00			
	1.500.0000.00 - Recursos não	Seguridade	2.730.000,00			
	1.500.1001.00 - Receitas de Impostos e	Fiscal	1.700.000,00			
	1.500.1002.00 - Receitas de Impostos e	Seguridade	3.530.000,00			
	1.501.0000.00 - Outros Recursos não	Fiscal	400.000,00			
	1.540.0000.00 - Transferências do	Fiscal	1.900.000,00			
	1.540.1070.00 - Transferências do	Fiscal	18.150.000,00			
	1.541.0000.00 - Transferências do	Fiscal	380.000,00			
	1.541.1070.00 - Transferências do	Fiscal	6.830.000,00			
	1.542.0000.00 - Transferências do	Fiscal	70.000,00			
	1.542.1070.00 - Transferências do	Fiscal	8.120.000,00			
	1.600.0000.00 - Transf. Fundo a Fundo	Seguridade	10.950.000,00			
	1.604.0000.00 - Transferências	Seguridade	2.400.000,00			
	1.605.0000.00 - Assist. Financeira da	Seguridade	2.500.000,00			
	1.660.0000.00 - Transferência de	Seguridade	291.000,00			
	1.802.0000.00 - Recursos vinculados ao	Seguridade	500.000,00			
3.1.90.13.00	Obrigações Patronais			9.361.900,00		
	1.500.0000.00 - Recursos não	Fiscal	1.323.900,00			

Estado: Ceará
Prefeitura Municipal de Amontada
 Orçamento Programa Para o Exercício de 2024

Natureza da Despesa Segundo as Categorias Econômicas - Orçamento Consolidado

(em R\$ 1,00)

Adendo III a Portaria Nº 8 de 4 de Fevereiro de 1985
 Anexo 2, da Lei nº 4320, de 17/03/64, (Portaria SOF nº 8, de 04/02/85)

Código	Especificação / Fonte de Recurso	Esfera	Fonte de Recurso	Natureza	Grupo Nat.	Cat. Econ.
	1.500.0000.00 - Recursos não	Seguridade	400.000,00			
	1.500.1001.00 - Receitas de Impostos e	Fiscal	280.000,00			
	1.500.1002.00 - Receitas de Impostos e	Seguridade	1.150.000,00			
	1.501.0000.00 - Outros Recursos não	Fiscal	90.000,00			
	1.540.0000.00 - Transferências do	Fiscal	1.000.000,00			
	1.540.1070.00 - Transferências do	Fiscal	2.434.000,00			
	1.541.0000.00 - Transferências do	Fiscal	1.000.000,00			
	1.541.1070.00 - Transferências do	Fiscal	1.000.000,00			
	1.542.0000.00 - Transferências do	Fiscal	500.000,00			
	1.542.1070.00 - Transferências do	Fiscal	164.000,00			
	1.802.0000.00 - Recursos vinculados ao	Seguridade	20.000,00			
3.1.90.16.00	Outras Despesas Variáveis - Pessoal Civil				263.000,00	
	1.500.0000.00 - Recursos não	Fiscal	23.000,00			
	1.500.0000.00 - Recursos não	Seguridade	137.000,00			
	1.500.1001.00 - Receitas de Impostos e	Fiscal	12.000,00			
	1.500.1002.00 - Receitas de Impostos e	Seguridade	16.000,00			
	1.501.0000.00 - Outros Recursos não	Fiscal	1.000,00			
	1.540.0000.00 - Transferências do	Fiscal	3.000,00			
	1.540.1070.00 - Transferências do	Fiscal	8.000,00			
	1.541.0000.00 - Transferências do	Fiscal	3.000,00			
	1.541.1070.00 - Transferências do	Fiscal	8.000,00			
	1.542.0000.00 - Transferências do	Fiscal	3.000,00			
	1.542.1070.00 - Transferências do	Fiscal	8.000,00			
	1.600.0000.00 - Transf. Fundo a Fundo	Seguridade	4.000,00			
	1.604.0000.00 - Transferências	Seguridade	31.000,00			
	1.605.0000.00 - Assist. Financeira da	Seguridade	1.000,00			
	1.621.0000.00 - Transferências Fundo a	Seguridade	4.000,00			
	1.802.0000.00 - Recursos vinculados ao	Seguridade	1.000,00			
3.1.90.91.00	Sentenças Judiciais				22.500,00	
	1.500.0000.00 - Recursos não	Fiscal	18.000,00			
	1.500.0000.00 - Recursos não	Seguridade	1.000,00			
	1.500.1001.00 - Receitas de Impostos e	Fiscal	500,00			
	1.500.1002.00 - Receitas de Impostos e	Seguridade	1.000,00			
	1.501.0000.00 - Outros Recursos não	Fiscal	1.000,00			
	1.802.0000.00 - Recursos vinculados ao	Seguridade	1.000,00			
3.1.90.92.00	Despesas de Exercícios Anteriores				27.000,00	
	1.500.0000.00 - Recursos não	Fiscal	21.000,00			
	1.500.0000.00 - Recursos não	Seguridade	2.000,00			
	1.500.1001.00 - Receitas de Impostos e	Fiscal	1.000,00			
	1.500.1002.00 - Receitas de Impostos e	Seguridade	1.000,00			
	1.501.0000.00 - Outros Recursos não	Fiscal	1.000,00			
	1.802.0000.00 - Recursos vinculados ao	Seguridade	1.000,00			
3.1.90.94.00	Indenizações e Restituições Trabalhistas				63.900,00	
	1.500.0000.00 - Recursos não	Fiscal	16.400,00			
	1.500.0000.00 - Recursos não	Seguridade	4.500,00			
	1.500.1001.00 - Receitas de Impostos e	Fiscal	7.000,00			
	1.500.1002.00 - Receitas de Impostos e	Seguridade	16.000,00			
	1.501.0000.00 - Outros Recursos não	Fiscal	1.000,00			
	1.540.0000.00 - Transferências do	Fiscal	3.000,00			
	1.540.1070.00 - Transferências do	Fiscal	3.000,00			
	1.541.0000.00 - Transferências do	Fiscal	3.000,00			

Estado: Ceará
Prefeitura Municipal de Amontada
Orçamento Programa Para o Exercício de 2024

Natureza da Despesa Segundo as Categorias Econômicas - Orçamento Consolidado

(em R\$ 1,00)

Adendo III a Portaria Nº 8 de 4 de Fevereiro de 1985

Anexo 2, da Lei nº 4320, de 17/03/64, (Portaria SOF nº 8, de 04/02/85)

Código	Especificação / Fonte de Recurso	Esfera	Fonte de Recurso	Natureza	Grupo Nat.	Cat. Econ.
	1.541.1070.00 - Transferências do	Fiscal	3.000,00			
	1.542.0000.00 - Transferências do	Fiscal	3.000,00			
	1.542.1070.00 - Transferências do	Fiscal	3.000,00			
	1.802.0000.00 - Recursos vinculados ao	Seguridade	1.000,00			
3.1.90.96.00	Ressarcimento de Despesas de Pessoal Requisitado			377.000,00		
	1.500.0000.00 - Recursos não	Fiscal	22.000,00			
	1.500.0000.00 - Recursos não	Seguridade	1.000,00			
	1.500.1001.00 - Receitas de Impostos e	Fiscal	350.000,00			
	1.500.1002.00 - Receitas de Impostos e	Seguridade	2.000,00			
	1.501.0000.00 - Outros Recursos não	Fiscal	1.000,00			
	1.802.0000.00 - Recursos vinculados ao	Seguridade	1.000,00			
3.1.91.13.00	Obrigações Patronais - RPPS			10.000.000,00		
	1.500.0000.00 - Recursos não	Fiscal	1.541.000,00			
	1.500.0000.00 - Recursos não	Seguridade	500.000,00			
	1.500.1001.00 - Receitas de Impostos e	Fiscal	200.000,00			
	1.500.1002.00 - Receitas de Impostos e	Seguridade	1.800.000,00			
	1.501.0000.00 - Outros Recursos não	Fiscal	90.000,00			
	1.540.0000.00 - Transferências do	Fiscal	300.000,00			
	1.540.1070.00 - Transferências do	Fiscal	2.000.000,00			
	1.541.0000.00 - Transferências do	Fiscal	200.000,00			
	1.541.1070.00 - Transferências do	Fiscal	1.054.000,00			
	1.542.0000.00 - Transferências do	Fiscal	2.300.000,00			
	1.802.0000.00 - Recursos vinculados ao	Seguridade	15.000,00			
3.3.00.00.00	Outras Despesas Correntes				58.658.240,00	
3.3.20.00.00	Transferências à União			10.000,00		
3.3.20.41.00	Contribuições			10.000,00		
	1.500.0000.00 - Recursos não	Fiscal	10.000,00			
3.3.50.00.00	Transferências a Instituições Privadas sem Fins Lucrativos			813.800,00		
3.3.50.41.00	Contribuições			736.800,00		
	1.500.0000.00 - Recursos não	Fiscal	325.800,00			
	1.500.0000.00 - Recursos não	Seguridade	205.000,00			
	1.500.1001.00 - Receitas de Impostos e	Fiscal	5.000,00			
	1.500.1002.00 - Receitas de Impostos e	Seguridade	200.000,00			
	1.501.0000.00 - Outros Recursos não	Fiscal	1.000,00			
3.3.50.42.00	Auxílios			40.000,00		
	1.500.0000.00 - Recursos não	Fiscal	28.000,00			
	1.500.0000.00 - Recursos não	Seguridade	5.000,00			
	1.500.1001.00 - Receitas de Impostos e	Fiscal	5.000,00			
	1.500.1002.00 - Receitas de Impostos e	Seguridade	1.000,00			
	1.501.0000.00 - Outros Recursos não	Fiscal	1.000,00			
3.3.50.43.00	Subvenções Sociais			37.000,00		
	1.500.0000.00 - Recursos não	Fiscal	25.000,00			
	1.500.0000.00 - Recursos não	Seguridade	5.000,00			
	1.500.1001.00 - Receitas de Impostos e	Fiscal	5.000,00			
	1.500.1002.00 - Receitas de Impostos e	Seguridade	1.000,00			
	1.501.0000.00 - Outros Recursos não	Fiscal	1.000,00			
3.3.71.70.00	Rateio pela Participação em Consórcio Público			1.153.500,00		

Estado: Ceará
Prefeitura Municipal de Amontada
 Orçamento Programa Para o Exercício de 2024

Natureza da Despesa Segundo as Categorias Econômicas - Orçamento Consolidado

(em R\$ 1,00)

Adendo III a Portaria Nº 8 de 4 de Fevereiro de 1985
 Anexo 2, da Lei nº 4320, de 17/03/64, (Portaria SOF nº 8, de 04/02/85)

Código	Especificação / Fonte de Recurso	Esfera	Fonte de Recurso	Natureza	Grupo Nat.	Cat. Econ.
	1.500.0000.00 - Recursos não	Fiscal	600.000,00			
	1.500.1002.00 - Receitas de Impostos e	Seguridade	553.500,00			
3.3.90.00.00	Aplicações Diretas				56.677.940,00	
3.3.90.08.00	Outros Benefícios Assistenciais do Servidor e do Militar				3.000,00	
	1.500.0000.00 - Recursos não	Fiscal	3.000,00			
3.3.90.13.00	Obrigações Patronais - INSS				5.000,00	
	1.500.0000.00 - Recursos não	Fiscal	5.000,00			
3.3.90.14.00	Diárias - Civil				281.500,00	
	1.500.0000.00 - Recursos não	Fiscal	148.500,00			
	1.500.0000.00 - Recursos não	Seguridade	95.000,00			
	1.500.1001.00 - Receitas de Impostos e	Fiscal	6.000,00			
	1.500.1002.00 - Receitas de Impostos e	Seguridade	10.000,00			
	1.501.0000.00 - Outros Recursos não	Fiscal	5.000,00			
	1.540.0000.00 - Transferências do	Fiscal	5.000,00			
	1.541.0000.00 - Transferências do	Fiscal	3.000,00			
	1.660.0000.00 - Transferência de	Seguridade	4.000,00			
	1.802.0000.00 - Recursos vinculados ao	Seguridade	5.000,00			
3.3.90.18.00	Auxílio Financeiro a Estudantes				15.000,00	
	1.500.1001.00 - Receitas de Impostos e	Fiscal	15.000,00			
3.3.90.30.00	Material de Consumo				14.084.000,00	
	1.500.0000.00 - Recursos não	Fiscal	3.426.000,00			
	1.500.0000.00 - Recursos não	Seguridade	705.000,00			
	1.500.1001.00 - Receitas de Impostos e	Fiscal	974.000,00			
	1.500.1002.00 - Receitas de Impostos e	Seguridade	617.000,00			
	1.501.0000.00 - Outros Recursos não	Fiscal	335.000,00			
	1.540.0000.00 - Transferências do	Fiscal	1.505.000,00			
	1.541.0000.00 - Transferências do	Fiscal	400.000,00			
	1.542.0000.00 - Transferências do	Fiscal	150.000,00			
	1.543.0000.00 - Transferências do	Fiscal	40.000,00			
	1.550.0000.00 - Transferência do	Fiscal	510.000,00			
	1.552.0000.00 - Transferências de	Fiscal	1.569.000,00			
	1.553.0000.00 - Transferências de	Fiscal	40.000,00			
	1.569.0000.00 - Outras Transferências	Fiscal	600.000,00			
	1.570.0000.00 - Transferências do	Fiscal	35.000,00			
	1.571.0000.00 - Transferências do	Fiscal	120.000,00			
	1.576.0000.00 - Transferências de	Fiscal	30.000,00			
	1.600.0000.00 - Transf. Fundo a Fundo	Seguridade	2.090.000,00			
	1.621.0000.00 - Transferências Fundo a	Seguridade	105.000,00			
	1.631.0000.00 - Transferências do	Seguridade	17.000,00			
	1.632.0000.00 - Transferências do	Seguridade	201.000,00			
	1.660.0000.00 - Transferência de	Seguridade	216.000,00			
	1.661.0000.00 - Transferência de	Seguridade	151.000,00			
	1.665.0000.01 - Transf. do Governo	Seguridade	111.000,00			
	1.665.0000.02 - Transf. do Estado	Seguridade	1.000,00			
	1.703.0000.00 - Outras Transferências	Seguridade	40.000,00			
	1.752.0000.00 - Recursos Vinculados	Fiscal	20.000,00			
	1.802.0000.00 - Recursos vinculados ao	Seguridade	25.000,00			
	1.899.0000.01 - Recursos Destinados	Seguridade	1.000,00			
	1.899.0000.02 - Recursos Destinados	Fiscal	50.000,00			

Estado: Ceará
Prefeitura Municipal de Amontada
 Orçamento Programa Para o Exercício de 2024

Natureza da Despesa Segundo as Categorias Econômicas - Orçamento Consolidado

(em R\$ 1,00)

Adendo III a Portaria Nº 8 de 4 de Fevereiro de 1985
 Anexo 2, da Lei nº 4320, de 17/03/64, (Portaria SOF nº 8, de 04/02/85)

Código	Especificação / Fonte de Recurso	Esfera	Fonte de Recurso	Natureza	Grupo Nat.	Cat. Econ.
3.3.90.31.00	Premiações Culturais, Artísticas, Científicas, Desportivas e Outras					
	1.500.0000.00 - Recursos não	Fiscal	130.000,00			
	1.752.0000.00 - Recursos Vinculados	Fiscal	8.000,00			
				138.000,00		
3.3.90.32.00	Material de Distribuição Gratuita					
	1.500.0000.00 - Recursos não	Fiscal	200.000,00			
	1.500.0000.00 - Recursos não	Seguridade	415.000,00			
	1.500.1002.00 - Receitas de Impostos e	Seguridade	200.000,00			
	1.703.0000.00 - Outras Transferências	Seguridade	40.000,00			
				855.000,00		
3.3.90.33.00	Passagens e Despesas Com Locomoção					
	1.500.0000.00 - Recursos não	Fiscal	390.000,00			
	1.500.0000.00 - Recursos não	Seguridade	99.000,00			
	1.500.1001.00 - Receitas de Impostos e	Fiscal	113.000,00			
	1.500.1002.00 - Receitas de Impostos e	Seguridade	11.000,00			
	1.501.0000.00 - Outros Recursos não	Fiscal	35.000,00			
	1.540.0000.00 - Transferências do	Fiscal	33.000,00			
	1.541.0000.00 - Transferências do	Fiscal	23.000,00			
	1.542.0000.00 - Transferências do	Fiscal	5.000,00			
	1.543.0000.00 - Transferências do	Fiscal	58.000,00			
	1.550.0000.00 - Transferência do	Fiscal	24.000,00			
	1.553.0000.00 - Transferências de	Fiscal	5.000,00			
	1.569.0000.00 - Outras Transferências	Fiscal	302.500,00			
	1.570.0000.00 - Transferências do	Fiscal	9.000,00			
	1.571.0000.00 - Transferências do	Fiscal	19.000,00			
	1.600.0000.00 - Transf. Fundo a Fundo	Seguridade	16.000,00			
	1.621.0000.00 - Transferências Fundo a	Seguridade	6.000,00			
	1.631.0000.00 - Transferências do	Seguridade	8.000,00			
	1.660.0000.00 - Transferência de	Seguridade	9.000,00			
	1.802.0000.00 - Recursos vinculados ao	Seguridade	25.000,00			
				1.190.500,00		
3.3.90.35.00	Serviços De Consultoria					
	1.500.0000.00 - Recursos não	Fiscal	970.000,00			
	1.500.0000.00 - Recursos não	Seguridade	300.000,00			
	1.500.1001.00 - Receitas de Impostos e	Fiscal	700.000,00			
	1.500.1002.00 - Receitas de Impostos e	Seguridade	340.000,00			
	1.501.0000.00 - Outros Recursos não	Fiscal	95.000,00			
	1.802.0000.00 - Recursos vinculados ao	Seguridade	300.000,00			
				2.705.000,00		
3.3.90.36.00	Outros Serviços De Terceiros - Pessoa Física					
	1.500.0000.00 - Recursos não	Fiscal	1.473.000,00			
	1.500.0000.00 - Recursos não	Seguridade	570.000,00			
	1.500.1001.00 - Receitas de Impostos e	Fiscal	659.000,00			
	1.500.1002.00 - Receitas de Impostos e	Seguridade	170.000,00			
	1.501.0000.00 - Outros Recursos não	Fiscal	165.000,00			
	1.540.0000.00 - Transferências do	Fiscal	921.000,00			
	1.541.0000.00 - Transferências do	Fiscal	307.000,00			
	1.542.0000.00 - Transferências do	Fiscal	179.000,00			
	1.543.0000.00 - Transferências do	Fiscal	290.000,00			
	1.550.0000.00 - Transferência do	Fiscal	359.000,00			
	1.553.0000.00 - Transferências de	Fiscal	6.000,00			
	1.569.0000.00 - Outras Transferências	Fiscal	337.000,00			
	1.570.0000.00 - Transferências do	Fiscal	33.000,00			
				6.023.000,00		

Estado: Ceará
Prefeitura Municipal de Amontada
 Orçamento Programa Para o Exercício de 2024

Natureza da Despesa Segundo as Categorias Econômicas - Orçamento Consolidado

(em R\$ 1,00)

Adendo III a Portaria Nº 8 de 4 de Fevereiro de 1985

Anexo 2, da Lei nº 4320, de 17/03/64, (Portaria SOF nº 8, de 04/02/85)

Código	Especificação / Fonte de Recurso	Esfera	Fonte de Recurso	Natureza	Grupo Nat.	Cat. Econ.
	1.571.0000.00 - Transferências do	Fiscal	49.000,00			
	1.600.0000.00 - Transf. Fundo a Fundo	Seguridade	165.000,00			
	1.621.0000.00 - Transferências Fundo a	Seguridade	60.000,00			
	1.631.0000.00 - Transferências do	Seguridade	22.000,00			
	1.660.0000.00 - Transferência de	Seguridade	98.000,00			
	1.703.0000.00 - Outras Transferências	Seguridade	40.000,00			
	1.752.0000.00 - Recursos Vinculados	Fiscal	20.000,00			
	1.802.0000.00 - Recursos vinculados ao	Seguridade	30.000,00			
	1.899.0000.02 - Recursos Destinados	Fiscal	70.000,00			
3.3.90.39.00	Outros Serviços de Terceiros - Pessoa Jurídica				27.823.500,00	
	1.500.0000.00 - Recursos não	Fiscal	10.410.000,00			
	1.500.0000.00 - Recursos não	Seguridade	800.000,00			
	1.500.1001.00 - Receitas de Impostos e	Fiscal	1.003.000,00			
	1.500.1002.00 - Receitas de Impostos e	Seguridade	1.171.000,00			
	1.501.0000.00 - Outros Recursos não	Fiscal	715.000,00			
	1.540.0000.00 - Transferências do	Fiscal	2.772.000,00			
	1.541.0000.00 - Transferências do	Fiscal	780.000,00			
	1.542.0000.00 - Transferências do	Fiscal	771.500,00			
	1.543.0000.00 - Transferências do	Fiscal	762.000,00			
	1.550.0000.00 - Transferência do	Fiscal	1.223.000,00			
	1.553.0000.00 - Transferências de	Fiscal	1.150.000,00			
	1.569.0000.00 - Outras Transferências	Fiscal	750.000,00			
	1.570.0000.00 - Transferências do	Fiscal	23.000,00			
	1.571.0000.00 - Transferências do	Fiscal	58.000,00			
	1.600.0000.00 - Transf. Fundo a Fundo	Seguridade	1.825.000,00			
	1.621.0000.00 - Transferências Fundo a	Seguridade	53.000,00			
	1.631.0000.00 - Transferências do	Seguridade	50.000,00			
	1.660.0000.00 - Transferência de	Seguridade	86.000,00			
	1.703.0000.00 - Outras Transferências	Seguridade	30.000,00			
	1.706.0000.00 - Transferência Especial	Fiscal	300.000,00			
	1.708.0000.00 - Transferência da União	Fiscal	620.000,00			
	1.720.0000.00 - Transferências da	Fiscal	800.000,00			
	1.751.0000.00 - Recursos da	Fiscal	1.501.000,00			
	1.752.0000.00 - Recursos Vinculados	Fiscal	20.000,00			
	1.802.0000.00 - Recursos vinculados ao	Seguridade	100.000,00			
	1.899.0000.02 - Recursos Destinados	Fiscal	50.000,00			
3.3.90.40.00	Serviços de Tecnologia da Informação e Comunicação - Pessoa Jurídica				708.500,00	
	1.500.0000.00 - Recursos não	Fiscal	520.000,00			
	1.500.0000.00 - Recursos não	Seguridade	45.000,00			
	1.500.1001.00 - Receitas de Impostos e	Fiscal	5.000,00			
	1.500.1002.00 - Receitas de Impostos e	Seguridade	23.000,00			
	1.501.0000.00 - Outros Recursos não	Fiscal	20.000,00			
	1.541.0000.00 - Transferências do	Fiscal	3.500,00			
	1.542.0000.00 - Transferências do	Fiscal	3.500,00			
	1.550.0000.00 - Transferência do	Fiscal	4.000,00			
	1.569.0000.00 - Outras Transferências	Fiscal	11.500,00			
	1.570.0000.00 - Transferências do	Fiscal	5.000,00			
	1.571.0000.00 - Transferências do	Fiscal	5.000,00			
	1.600.0000.00 - Transf. Fundo a Fundo	Seguridade	26.000,00			
	1.621.0000.00 - Transferências Fundo a	Seguridade	13.000,00			

Estado: Ceará
Prefeitura Municipal de Amontada
 Orçamento Programa Para o Exercício de 2024

Natureza da Despesa Segundo as Categorias Econômicas - Orçamento Consolidado

(em R\$ 1,00)

Adendo III a Portaria Nº 8 de 4 de Fevereiro de 1985

Anexo 2, da Lei nº 4320, de 17/03/64, (Portaria SOF nº 8, de 04/02/85)

Código	Especificação / Fonte de Recurso	Esfera	Fonte de Recurso	Natureza	Grupo Nat.	Cat. Econ.
	1.631.0000.00 - Transferências do	Seguridade	4.000,00			
	1.660.0000.00 - Transferência de	Seguridade	5.000,00			
	1.802.0000.00 - Recursos vinculados ao	Seguridade	15.000,00			
3.3.90.47.00	Obrigações Tributárias e Contributivas				2.453.000,00	
	1.500.0000.00 - Recursos não	Fiscal	1.062.000,00			
	1.500.0000.00 - Recursos não	Seguridade	35.000,00			
	1.500.1001.00 - Receitas de Impostos e	Fiscal	910.000,00			
	1.500.1002.00 - Receitas de Impostos e	Seguridade	205.000,00			
	1.501.0000.00 - Outros Recursos não	Fiscal	11.000,00			
	1.501.0000.00 - Outros Recursos não	Seguridade	50.000,00			
	1.540.0000.00 - Transferências do	Fiscal	5.000,00			
	1.541.0000.00 - Transferências do	Fiscal	10.000,00			
	1.542.0000.00 - Transferências do	Fiscal	10.000,00			
	1.802.0000.00 - Recursos vinculados ao	Seguridade	155.000,00			
3.3.90.48.00	Outros Auxílios Financeiros a Pessoas Físicas				217.000,00	
	1.500.1001.00 - Receitas de Impostos e	Fiscal	15.000,00			
	1.716.0000.00 - Transferências	Fiscal	101.000,00			
	1.719.0000.00 - Transferências da	Fiscal	101.000,00			
3.3.90.59.00	Pensões Especiais				29.000,00	
	1.500.0000.00 - Recursos não	Fiscal	29.000,00			
3.3.90.91.00	Sentenças Judiciais				18.000,00	
	1.500.0000.00 - Recursos não	Fiscal	13.000,00			
	1.500.0000.00 - Recursos não	Seguridade	1.000,00			
	1.500.1001.00 - Receitas de Impostos e	Fiscal	1.000,00			
	1.500.1002.00 - Receitas de Impostos e	Seguridade	1.000,00			
	1.501.0000.00 - Outros Recursos não	Fiscal	1.000,00			
	1.802.0000.00 - Recursos vinculados ao	Seguridade	1.000,00			
3.3.90.92.00	Despesa de Exercícios Anteriores				21.000,00	
	1.500.0000.00 - Recursos não	Fiscal	15.000,00			
	1.500.0000.00 - Recursos não	Seguridade	2.000,00			
	1.500.1001.00 - Receitas de Impostos e	Fiscal	1.000,00			
	1.500.1002.00 - Receitas de Impostos e	Seguridade	1.000,00			
	1.501.0000.00 - Outros Recursos não	Fiscal	1.000,00			
	1.802.0000.00 - Recursos vinculados ao	Seguridade	1.000,00			
3.3.90.93.00	Indenizações e Restituições				57.000,00	
	1.500.0000.00 - Recursos não	Fiscal	33.000,00			
	1.500.0000.00 - Recursos não	Seguridade	1.000,00			
	1.500.1001.00 - Receitas de Impostos e	Fiscal	15.000,00			
	1.500.1002.00 - Receitas de Impostos e	Seguridade	5.000,00			
	1.501.0000.00 - Outros Recursos não	Fiscal	2.000,00			
	1.802.0000.00 - Recursos vinculados ao	Seguridade	1.000,00			
3.3.90.95.00	Indenização pela Execução de Trabalhos de Campo				50.940,00	
	1.500.0000.00 - Recursos não	Fiscal	11.940,00			
	1.500.0000.00 - Recursos não	Seguridade	1.000,00			
	1.500.1001.00 - Receitas de Impostos e	Fiscal	17.500,00			
	1.500.1002.00 - Receitas de Impostos e	Seguridade	13.000,00			
	1.501.0000.00 - Outros Recursos não	Fiscal	1.000,00			
	1.540.0000.00 - Transferências do	Fiscal	3.000,00			
	1.541.0000.00 - Transferências do	Fiscal	2.500,00			

Estado: Ceará
Prefeitura Municipal de Amontada
 Orçamento Programa Para o Exercício de 2024

Natureza da Despesa Segundo as Categorias Econômicas - Orçamento Consolidado

(em R\$ 1,00)

Adendo III a Portaria Nº 8 de 4 de Fevereiro de 1985

Anexo 2, da Lei nº 4320, de 17/03/64, (Portaria SOF nº 8, de 04/02/85)

Código	Especificação / Fonte de Recurso	Esfera	Fonte de Recurso	Natureza	Grupo Nat.	Cat. Econ.
	1.802.0000.00 - Recursos vinculados ao	Seguridade	1.000,00			
3.3.91.39.00	Outros Serviços de Terceiros - Pessoa Jurídica			3.000,00		
	1.500.0000.00 - Recursos não	Fiscal	3.000,00			
4.0.00.00.00	Despesas de Capital					40.842.860,00
4.4.00.00.00	Investimentos				34.407.860,00	
4.4.71.70.00	Rateio pela Participação em Consórcio Público			46.900,00		
	1.500.0000.00 - Recursos não	Fiscal	10.000,00			
	1.500.1002.00 - Receitas de Impostos e	Seguridade	36.900,00			
4.4.90.00.00	Aplicações Diretas			34.360.960,00		
4.4.90.30.00	Material de Consumo			26.000,00		
	1.500.0000.00 - Recursos não	Fiscal	17.000,00			
	1.500.0000.00 - Recursos não	Seguridade	1.000,00			
	1.500.1001.00 - Receitas de Impostos e	Fiscal	3.000,00			
	1.500.1002.00 - Receitas de Impostos e	Seguridade	4.000,00			
	1.501.0000.00 - Outros Recursos não	Fiscal	1.000,00			
4.4.90.35.00	Serviços de Consultoria			100.000,00		
	1.701.0000.00 - Outras Transferências	Fiscal	100.000,00			
4.4.90.36.00	Outros Serviços de Terceiros - Pessoa Física			26.000,00		
	1.500.0000.00 - Recursos não	Fiscal	17.000,00			
	1.500.0000.00 - Recursos não	Seguridade	1.000,00			
	1.500.1001.00 - Receitas de Impostos e	Fiscal	3.000,00			
	1.500.1002.00 - Receitas de Impostos e	Seguridade	4.000,00			
	1.501.0000.00 - Outros Recursos não	Fiscal	1.000,00			
4.4.90.39.00	Outros Serviços de Terceiros - Pessoa Jurídica			26.000,00		
	1.500.0000.00 - Recursos não	Fiscal	17.000,00			
	1.500.0000.00 - Recursos não	Seguridade	1.000,00			
	1.500.1001.00 - Receitas de Impostos e	Fiscal	3.000,00			
	1.500.1002.00 - Receitas de Impostos e	Seguridade	4.000,00			
	1.501.0000.00 - Outros Recursos não	Fiscal	1.000,00			
4.4.90.51.00	Obras e Instalações			25.918.000,00		
	1.500.0000.00 - Recursos não	Fiscal	960.000,00			
	1.500.0000.00 - Recursos não	Seguridade	50.000,00			
	1.500.1001.00 - Receitas de Impostos e	Fiscal	120.000,00			
	1.500.1002.00 - Receitas de Impostos e	Seguridade	85.000,00			
	1.501.0000.00 - Outros Recursos não	Fiscal	250.000,00			
	1.540.0000.00 - Transferências do	Fiscal	2.500.000,00			
	1.541.0000.00 - Transferências do	Fiscal	1.485.000,00			
	1.542.0000.00 - Transferências do	Fiscal	410.000,00			
	1.543.0000.00 - Transferências do	Fiscal	650.000,00			
	1.570.0000.00 - Transferências do	Fiscal	700.000,00			
	1.571.0000.00 - Transferências do	Fiscal	150.000,00			
	1.601.0000.00 - Transferências Fundo a	Seguridade	1.150.000,00			
	1.631.0000.00 - Transferências do	Seguridade	900.000,00			
	1.700.0000.00 - Outras Transferências	Fiscal	5.690.000,00			
	1.701.0000.00 - Outras Transferências	Fiscal	1.551.000,00			
	1.705.0000.00 - Transferências dos	Fiscal	310.000,00			
	1.706.0000.00 - Transferência Especial	Fiscal	305.000,00			

Estado: Ceará
Prefeitura Municipal de Amontada
 Orçamento Programa Para o Exercício de 2024

Natureza da Despesa Segundo as Categorias Econômicas - Orçamento Consolidado

(em R\$ 1,00)

Adendo III a Portaria Nº 8 de 4 de Fevereiro de 1985

Anexo 2, da Lei nº 4320, de 17/03/64, (Portaria SOF nº 8, de 04/02/85)

Código	Especificação / Fonte de Recurso	Esfera	Fonte de Recurso	Natureza	Grupo Nat.	Cat. Econ.
	1.710.0000.00 - Transferência Especial	Fiscal	450.000,00			
	1.720.0000.00 - Transferências da	Fiscal	1.301.000,00			
	1.721.0000.00 - Transferências da	Fiscal	1.000.000,00			
	1.750.0000.00 - Recursos da	Fiscal	101.000,00			
	1.754.0000.00 - Recursos de	Fiscal	5.800.000,00			
4.4.90.52.00	Equipamentos e Material Permanente			8.120.960,00		
	1.500.0000.00 - Recursos não	Fiscal	720.960,00			
	1.500.0000.00 - Recursos não	Seguridade	250.000,00			
	1.500.1001.00 - Receitas de Impostos e	Fiscal	150.000,00			
	1.500.1002.00 - Receitas de Impostos e	Seguridade	120.000,00			
	1.501.0000.00 - Outros Recursos não	Fiscal	65.000,00			
	1.540.0000.00 - Transferências do	Fiscal	450.000,00			
	1.541.0000.00 - Transferências do	Fiscal	250.000,00			
	1.542.0000.00 - Transferências do	Fiscal	135.000,00			
	1.543.0000.00 - Transferências do	Fiscal	250.000,00			
	1.569.0000.00 - Outras Transferências	Fiscal	1.500.000,00			
	1.570.0000.00 - Transferências do	Fiscal	100.000,00			
	1.571.0000.00 - Transferências do	Fiscal	50.000,00			
	1.576.0000.00 - Transferências de	Fiscal	71.000,00			
	1.601.0000.00 - Transferências Fundo a	Seguridade	470.000,00			
	1.621.0000.00 - Transferências Fundo a	Seguridade	60.000,00			
	1.631.0000.00 - Transferências do	Seguridade	300.000,00			
	1.660.0000.00 - Transferência de	Seguridade	31.000,00			
	1.700.0000.00 - Outras Transferências	Fiscal	410.000,00			
	1.702.0000.00 - Outras Transferências	Fiscal	170.000,00			
	1.702.0000.00 - Outras Transferências	Seguridade	80.000,00			
	1.754.0000.00 - Recursos de	Fiscal	2.200.000,00			
	1.755.0000.00 - Recursos de Alienação	Fiscal	99.000,00			
	1.755.0000.00 - Recursos de Alienação	Seguridade	2.000,00			
	1.802.0000.00 - Recursos vinculados ao	Seguridade	30.000,00			
	1.899.0000.02 - Recursos Destinados	Fiscal	157.000,00			
4.4.90.61.00	Aquisição de Imóveis			60.000,00		
	1.500.0000.00 - Recursos não	Fiscal	31.000,00			
	1.500.0000.00 - Recursos não	Seguridade	15.000,00			
	1.500.1001.00 - Receitas de Impostos e	Fiscal	10.000,00			
	1.500.1002.00 - Receitas de Impostos e	Seguridade	4.000,00			
4.4.90.92.00	Despesas de Exercícios Anteriores			19.000,00		
	1.500.0000.00 - Recursos não	Fiscal	13.000,00			
	1.500.0000.00 - Recursos não	Seguridade	2.000,00			
	1.500.1001.00 - Receitas de Impostos e	Fiscal	1.000,00			
	1.500.1002.00 - Receitas de Impostos e	Seguridade	1.000,00			
	1.501.0000.00 - Outros Recursos não	Fiscal	1.000,00			
	1.802.0000.00 - Recursos vinculados ao	Seguridade	1.000,00			
4.4.90.93.00	Indenizações e Restituições			65.000,00		
	1.500.0000.00 - Recursos não	Fiscal	21.000,00			
	1.500.0000.00 - Recursos não	Seguridade	30.000,00			
	1.500.1001.00 - Receitas de Impostos e	Fiscal	10.000,00			
	1.500.1002.00 - Receitas de Impostos e	Seguridade	4.000,00			
4.6.00.00.00	AMORTIZAÇÃO DA DÍVIDA				6.435.000,00	
4.6.90.00.00	Aplicações Diretas			3.485.000,00		
4.6.90.71.00	Principal da Dívida Contratual Resgatado			3.485.000,00		

Estado: Ceará
Prefeitura Municipal de Amontada
 Orçamento Programa Para o Exercício de 2024

Natureza da Despesa Segundo as Categorias Econômicas - Orçamento Consolidado (em R\$ 1,00)

Adendo III a Portaria Nº 8 de 4 de Fevereiro de 1985
 Anexo 2, da Lei nº 4320, de 17/03/64, (Portaria SOF nº 8, de 04/02/85)

Código	Especificação / Fonte de Recurso	Esfera	Fonte de Recurso	Natureza	Grupo Nat.	Cat. Econ.
	1.500.0000.00 - Recursos não	Fiscal	3.425.000,00			
	1.802.0000.00 - Recursos vinculados ao	Seguridade	60.000,00			
4.6.91.71.00	Principal da Dívida Contratual Resgatado			2.950.000,00		
	1.500.0000.00 - Recursos não	Fiscal	2.950.000,00			
9.0.00.00.00	Reserva de Contingência					8.131.000,00
9.9.00.00.00	Reserva de Contingência				8.131.000,00	
9.9.99.99.00	Reserva de Contingência			8.131.000,00		
	1.500.0000.00 - Recursos não	Fiscal	1.200.000,00			
	1.800.1111.01 - Recur. Vinculados ao	Fiscal	6.931.000,00			
Total da Despesa:						230.000.000,00

R E S U M O P O R E S F E R A	
Esfera do Orçamento	Fixação da Despesa
Orçamento Fiscal	168.017.500,00
Orçamento da Seguridade Social	61.982.500,00
Orçamento de Investimento	0,00
Total da Previsão	230.000.000,00

Estado: Ceará
Prefeitura Municipal de Amontada
 Orçamento Programa Para o Exercício de 2024

Demonstrativo da Despesa por Órgãos e Funções

(em R\$ 1,00)

Adendo VIII a Portaria SOF Nº. 08, de 04 de Fevereiro DE 1985
 Anexo IX, da Lei No. 4.320/64

ÓRGÃOS	FUNÇÕES			
	Legislativa	Judiciária	Essencial à Justiça	Administração
Sec.de Administracao,Planejam.e Financas	0,00	0,00	0,00	2.599.500,00
Gabinete do Prefeito	0,00	0,00	0,00	4.394.340,00
Controladoria Geral do Município	0,00	0,00	0,00	528.000,00
Secretaria de Infraestrutura	0,00	0,00	0,00	0,00
Secretaria de Agricultura e Pesca	0,00	0,00	0,00	0,00
Secretaria da Juventude e Esporte	0,00	0,00	0,00	0,00
Secretaria de Ouvidoria e Articulação Governamental	0,00	0,00	0,00	458.000,00
Secretaria de Saúde	0,00	0,00	0,00	0,00
Secretaria do Trabalho e Desenvolvimento Social	0,00	0,00	0,00	0,00
Autarquia do Meio Ambiente do Município de Amontada	0,00	0,00	0,00	0,00
Autarquia Municipal de Trânsito e Transporte Rodoviário	0,00	0,00	0,00	0,00
Departamento da Guarda Municipal	0,00	0,00	0,00	0,00
Serviço Autônomo de Água e Esgoto	0,00	0,00	0,00	0,00
Instituto de Previdência dos Servidores do Município	0,00	0,00	0,00	0,00
Secretaria do Turismo, Desenvolvimento Econômico e Cultura	0,00	0,00	0,00	0,00
Secretaria de Educação	0,00	0,00	0,00	0,00
Câmara Municipal de Amontada	6.097.660,00	0,00	0,00	0,00
Reserva de Contingencia	0,00	0,00	0,00	0,00
Total:	6.097.660,00	0,00	0,00	7.979.840,00

Estado: Ceará
Prefeitura Municipal de Amontada
 Orçamento Programa Para o Exercício de 2024

Demonstrativo da Despesa por Órgãos e Funções

(em R\$ 1,00)

Adendo VIII a Portaria SOF Nº. 08, de 04 de Fevereiro DE 1985
 Anexo IX, da Lei No. 4.320/64

ÓRGÃOS	FUNÇÕES			
	Defesa Nacional	Segurança Pública	Relações Exteriores	Assistência Social
Sec.de Administracao,Planejam.e Financas	0,00	0,00	0,00	0,00
Gabinete do Prefeito	0,00	0,00	0,00	0,00
Controladoria Geral do Município	0,00	0,00	0,00	0,00
Secretaria de Infraestrutura	0,00	0,00	0,00	0,00
Secretaria de Agricultura e Pesca	0,00	0,00	0,00	0,00
Secretaria da Juventude e Esporte	0,00	0,00	0,00	0,00
Secretaria de Ouvidoria e Articulação Governamental	0,00	0,00	0,00	0,00
Secretaria de Saúde	0,00	0,00	0,00	0,00
Secretaria do Trabalho e Desenvolvimento Social	0,00	0,00	0,00	9.955.500,00
Autarquia do Meio Ambiente do Município de Amontada	0,00	0,00	0,00	0,00
Autarquia Municipal de Trânsito e Transporte Rodoviário	0,00	0,00	0,00	0,00
Departamento da Guarda Municipal	0,00	0,00	0,00	0,00
Serviço Autônomo de Água e Esgoto	0,00	0,00	0,00	0,00
Instituto de Previdência dos Servidores do Município	0,00	0,00	0,00	0,00
Secretaria do Turismo, Desenvolvimento Econômico e Cultura	0,00	0,00	0,00	0,00
Secretaria de Educação	0,00	0,00	0,00	0,00
Câmara Municipal de Amontada	0,00	0,00	0,00	0,00
Reserva de Contingencia	0,00	0,00	0,00	0,00
Total:	0,00	0,00	0,00	9.955.500,00

Estado: Ceará
Prefeitura Municipal de Amontada
 Orçamento Programa Para o Exercício de 2024

Demonstrativo da Despesa por Órgãos e Funções

(em R\$ 1,00)

Adendo VIII a Portaria SOF Nº. 08, de 04 de Fevereiro DE 1985
 Anexo IX, da Lei No. 4.320/64

ÓRGÃOS	FUNÇÕES			
	Previdência Social	Saúde	Trabalho	Educação
Sec.de Administracao,Planejam.e Financas	0,00	0,00	0,00	0,00
Gabinete do Prefeito	0,00	0,00	0,00	0,00
Controladoria Geral do Município	0,00	0,00	0,00	0,00
Secretaria de Infraestrutura	0,00	0,00	0,00	0,00
Secretaria de Agricultura e Pesca	0,00	0,00	0,00	0,00
Secretaria da Juventude e Esporte	0,00	0,00	0,00	0,00
Secretaria de Ouvidoria e Articulação Governamental	0,00	0,00	0,00	0,00
Secretaria de Saúde	0,00	39.927.000,00	0,00	0,00
Secretaria do Trabalho e Desenvolvimento Social	0,00	0,00	0,00	0,00
Autarquia do Meio Ambiente do Município de Amontada	0,00	0,00	0,00	0,00
Autarquia Municipal de Trânsito e Transporte Rodoviário	0,00	0,00	0,00	0,00
Departamento da Guarda Municipal	0,00	0,00	0,00	0,00
Serviço Autônomo de Água e Esgoto	0,00	0,00	0,00	0,00
Instituto de Previdência dos Servidores do Município	12.050.000,00	0,00	0,00	0,00
Secretaria do Turismo, Desenvolvimento Econômico e Cultura	0,00	0,00	0,00	0,00
Secretaria de Educação	0,00	0,00	0,00	93.243.000,00
Câmara Municipal de Amontada	0,00	0,00	0,00	0,00
Reserva de Contingencia	0,00	0,00	0,00	0,00
Total:	12.050.000,00	39.927.000,00	0,00	93.243.000,00

Estado: Ceará
Prefeitura Municipal de Amontada
 Orçamento Programa Para o Exercício de 2024

Demonstrativo da Despesa por Órgãos e Funções

(em R\$ 1,00)

Adendo VIII a Portaria SOF Nº. 08, de 04 de Fevereiro DE 1985
 Anexo IX, da Lei No. 4.320/64

ÓRGÃOS	FUNÇÕES			
	Cultura	Direito da Cidadania	Urbanismo	Habitação
Sec.de Administracao,Planejam.e Financas	0,00	0,00	0,00	0,00
Gabinete do Prefeito	0,00	0,00	0,00	0,00
Controladoria Geral do Município	0,00	0,00	0,00	0,00
Secretaria de Infraestrutura	0,00	0,00	20.158.000,00	0,00
Secretaria de Agricultura e Pesca	0,00	0,00	0,00	0,00
Secretaria da Juventude e Esporte	0,00	120.000,00	0,00	0,00
Secretaria de Ouvidoria e Articulação Governamental	0,00	0,00	0,00	0,00
Secretaria de Saúde	0,00	0,00	0,00	0,00
Secretaria do Trabalho e Desenvolvimento Social	0,00	0,00	0,00	1.056.000,00
Autarquia do Meio Ambiente do Município de Amontada	0,00	0,00	0,00	0,00
Autarquia Municipal de Trânsito e Transporte Rodoviário	0,00	1.403.000,00	0,00	0,00
Departamento da Guarda Municipal	0,00	422.000,00	0,00	0,00
Serviço Autônomo de Água e Esgoto	0,00	0,00	0,00	0,00
Instituto de Previdência dos Servidores do Município	0,00	0,00	0,00	0,00
Secretaria do Turismo, Desenvolvimento Econômico e Cultura	2.712.000,00	0,00	0,00	0,00
Secretaria de Educação	0,00	0,00	0,00	0,00
Câmara Municipal de Amontada	0,00	0,00	0,00	0,00
Reserva de Contingencia	0,00	0,00	0,00	0,00
Total:	2.712.000,00	1.945.000,00	20.158.000,00	1.056.000,00

Estado: Ceará
Prefeitura Municipal de Amontada
 Orçamento Programa Para o Exercício de 2024

Demonstrativo da Despesa por Órgãos e Funções

(em R\$ 1,00)

Adendo VIII a Portaria SOF N°. 08, de 04 de Fevereiro DE 1985
 Anexo IX, da Lei No. 4.320/64

ÓRGÃOS	FUNÇÕES			
	Saneamento	Gestão Ambiental	Ciência e Tecnologia	Agricultura
Sec.de Administracao,Planejam.e Financas	0,00	0,00	0,00	0,00
Gabinete do Prefeito	0,00	0,00	0,00	0,00
Controladoria Geral do Município	0,00	0,00	0,00	0,00
Secretaria de Infraestrutura	0,00	0,00	0,00	1.397.000,00
Secretaria de Agricultura e Pesca	0,00	0,00	0,00	3.286.000,00
Secretaria da Juventude e Esporte	0,00	0,00	0,00	0,00
Secretaria de Ouvidoria e Articulação Governamental	0,00	0,00	0,00	0,00
Secretaria de Saúde	0,00	0,00	0,00	0,00
Secretaria do Trabalho e Desenvolvimento Social	0,00	0,00	0,00	0,00
Autarquia do Meio Ambiente do Município de Amontada	0,00	1.190.000,00	0,00	0,00
Autarquia Municipal de Trânsito e Transporte Rodoviário	0,00	0,00	0,00	0,00
Departamento da Guarda Municipal	0,00	0,00	0,00	0,00
Serviço Autônomo de Água e Esgoto	4.488.000,00	0,00	0,00	0,00
Instituto de Previdência dos Servidores do Município	0,00	0,00	0,00	0,00
Secretaria do Turismo, Desenvolvimento Econômico e Cultura	0,00	0,00	0,00	0,00
Secretaria de Educação	0,00	0,00	0,00	0,00
Câmara Municipal de Amontada	0,00	0,00	0,00	0,00
Reserva de Contingencia	0,00	0,00	0,00	0,00
Total:	4.488.000,00]	1.190.000,00	0,00	4.683.000,00

Estado: Ceará
Prefeitura Municipal de Amontada
 Orçamento Programa Para o Exercício de 2024

Demonstrativo da Despesa por Órgãos e Funções

(em R\$ 1,00)

Adendo VIII a Portaria SOF Nº. 08, de 04 de Fevereiro DE 1985
 Anexo IX, da Lei No. 4.320/64

ÓRGÃOS	FUNÇÕES			
	Organização Agrária	Indústria	Comércio e Serviços	Comunicações
Sec.de Administracao,Planejam.e Financas	0,00	0,00	0,00	0,00
Gabinete do Prefeito	0,00	0,00	0,00	0,00
Controladoria Geral do Município	0,00	0,00	0,00	0,00
Secretaria de Infraestrutura	0,00	0,00	0,00	0,00
Secretaria de Agricultura e Pesca	0,00	0,00	0,00	0,00
Secretaria da Juventude e Esporte	0,00	0,00	0,00	0,00
Secretaria de Ouvidoria e Articulação Governamental	0,00	0,00	0,00	0,00
Secretaria de Saúde	0,00	0,00	0,00	0,00
Secretaria do Trabalho e Desenvolvimento Social	0,00	0,00	0,00	0,00
Autarquia do Meio Ambiente do Município de Amontada	0,00	0,00	0,00	0,00
Autarquia Municipal de Trânsito e Transporte Rodoviário	0,00	0,00	0,00	0,00
Departamento da Guarda Municipal	0,00	0,00	0,00	0,00
Serviço Autônomo de Água e Esgoto	0,00	0,00	0,00	0,00
Instituto de Previdência dos Servidores do Município	0,00	0,00	0,00	0,00
Secretaria do Turismo, Desenvolvimento Econômico e Cultura	0,00	0,00	631.000,00	0,00
Secretaria de Educação	0,00	0,00	0,00	0,00
Câmara Municipal de Amontada	0,00	0,00	0,00	0,00
Reserva de Contingencia	0,00	0,00	0,00	0,00
Total:	0,00	0,00	631.000,00	0,00

Estado: Ceará
Prefeitura Municipal de Amontada
 Orçamento Programa Para o Exercício de 2024

Demonstrativo da Despesa por Órgãos e Funções

(em R\$ 1,00)

Adendo VIII a Portaria SOF N°. 08, de 04 de Fevereiro DE 1985
 Anexo IX, da Lei No. 4.320/64

ÓRGÃOS	FUNÇÕES			
	Energia	Transporte	Desporto e Lazer	Encargos Especiais
Sec.de Administracao,Planejam.e Financas	0,00	0,00	0,00	7.570.000,00
Gabinete do Prefeito	0,00	0,00	0,00	552.000,00
Controladoria Geral do Município	0,00	0,00	0,00	200.000,00
Secretaria de Infraestrutura	703.000,00	3.096.000,00	653.000,00	355.000,00
Secretaria de Agricultura e Pesca	0,00	0,00	0,00	266.000,00
Secretaria da Juventude e Esporte	0,00	0,00	1.375.000,00	115.000,00
Secretaria de Ouvidoria e Articulação Governamental	0,00	0,00	0,00	185.000,00
Secretaria de Saúde	0,00	0,00	0,00	0,00
Secretaria do Trabalho e Desenvolvimento Social	0,00	0,00	0,00	0,00
Autarquia do Meio Ambiente do Município de Amontada	0,00	0,00	0,00	95.000,00
Autarquia Municipal de Trânsito e Transporte Rodoviário	0,00	0,00	0,00	185.000,00
Departamento da Guarda Municipal	0,00	0,00	0,00	32.000,00
Serviço Autônomo de Água e Esgoto	0,00	0,00	0,00	236.000,00
Instituto de Previdência dos Servidores do Município	0,00	0,00	0,00	0,00
Secretaria do Turismo, Desenvolvimento Econômico e Cultura	0,00	0,00	0,00	135.000,00
Secretaria de Educação	0,00	0,00	0,00	0,00
Câmara Municipal de Amontada	0,00	0,00	0,00	0,00
Reserva de Contingencia	0,00	0,00	0,00	0,00
Total:	703.000,00	3.096.000,00	2.028.000,00	9.926.000,00

Estado: Ceará
Prefeitura Municipal de Amontada
 Orçamento Programa Para o Exercício de 2024

Demonstrativo da Despesa por Órgãos e Funções

(em R\$ 1,00)

Adendo VIII a Portaria SOF N°. 08, de 04 de Fevereiro DE 1985
 Anexo IX, da Lei No. 4.320/64

ÓRGÃOS	FUNÇÕES	
	Reserva de Contingência	Total
Sec.de Administracao,Planejam.e Financas	0,00	10.169.500,00
Gabinete do Prefeito	0,00	4.946.340,00
Controladoria Geral do Município	0,00	728.000,00
Secretaria de Infraestrutura	0,00	26.362.000,00
Secretaria de Agricultura e Pesca	0,00	3.552.000,00
Secretaria da Juventude e Esporte	0,00	1.610.000,00
Secretaria de Ouvidoria e Articulação Governamental	0,00	643.000,00
Secretaria de Saúde	0,00	39.927.000,00
Secretaria do Trabalho e Desenvolvimento Social	0,00	11.011.500,00
Autarquia do Meio Ambiente do Município de Amontada	0,00	1.285.000,00
Autarquia Municipal de Trânsito e Transporte Rodoviário	0,00	1.588.000,00
Departamento da Guarda Municipal	0,00	454.000,00
Serviço Autônomo de Água e Esgoto	0,00	4.724.000,00
Instituto de Previdência dos Servidores do Município	0,00	12.050.000,00
Secretaria do Turismo, Desenvolvimento Econômico e Cultura	0,00	3.478.000,00
Secretaria de Educação	0,00	93.243.000,00
Câmara Municipal de Amontada	0,00	6.097.660,00
Reserva de Contingencia	8.131.000,00	8.131.000,00
Total:	8.131.000,00	230.000.000,00

Estado: Ceará
Prefeitura Municipal de Amontada
Orçamento Programa Para o Exercício de 2024

Demonstrativo da Legislação da Receita

Anexo 2, da Lei nº 4320, de 17/03/64 (Portaria SOF nº 8, de 04/02/85)

Código	Especificação	Legislação
1112.50.01.0000	Imposto sobre a Propriedade Predial e Territorial Urbana - Principal	
1112.50.02.0000	Imposto sobre a Propriedade Predial e Territorial Urbana - Multas e Juros	
1112.50.03.0000	Imposto sobre a Propriedade Predial e Territorial Urbana - Dívida ativa	
1112.50.05.0000	Imposto sobre a Propriedade Predial e Territorial Urbana - Multas	
1112.53.01.0000	"Impostos sobre Transmissão ""Inter Vivos"" de Bens Imóveis e de Direitos Reais sobre Imóveis - Principal"	
1112.53.02.0000	"Impostos sobre Transmissão ""Inter Vivos"" de Bens Imóveis e de Direitos Reais sobre Imóveis - Multas e Juros"	
1112.53.03.0000	"Impostos sobre Transmissão ""Inter Vivos"" de Bens Imóveis e de Direitos Reais sobre Imóveis - Dívida ativa "	
1112.53.04.0000	"Impostos sobre Transmissão ""Inter Vivos"" de Bens Imóveis e de Direitos Reais sobre Imóveis - Multas e Juros da Dívida	
1113.03.11.0000	Imposto sobre a Renda - Retido na Fonte - Trabalho - Principal	
1113.03.41.0000	Imposto sobre a Renda - Retido na Fonte - Outros Rendimentos - Principal	
1114.51.11.0000	Imposto sobre Serviços de Qualquer Natureza - ISSQN - Principal	
1114.51.12.0000	Imposto sobre Serviços de Qualquer Natureza - ISSQN - Multas e Juros	
1114.51.13.0000	Imposto sobre Serviços de Qualquer Natureza - ISSQN - Dívida ativa	
1114.51.14.0000	Imposto sobre Serviços de Qualquer Natureza - ISSQN - Multas e Juros da Dívida ativa	
1121.01.01.0000	Taxas de Inspeção, Controle e Fiscalização - Principal	
1121.01.02.0000	Taxas de Inspeção, Controle e Fiscalização - Multas e Juros	
1121.01.03.0000	Taxas de Inspeção, Controle e Fiscalização - Dívida ativa	
1121.01.04.0000	Taxas de Inspeção, Controle e Fiscalização - Multas e Juros da Dívida ativa	
1121.04.01.0000	Taxa de Controle e Fiscalização Ambiental - Principal	
1121.04.02.0000	Taxa de Controle e Fiscalização Ambiental - Multas e Juros	
1121.04.03.0000	Taxa de Controle e Fiscalização Ambiental - Dívida ativa	
1121.04.04.0000	Taxa de Controle e Fiscalização Ambiental - Multas e Juros da Dívida ativa	
1122.01.01.0000	Taxas pela Prestação de Serviços em Geral - Principal	
1122.01.02.0000	Taxas pela Prestação de Serviços em Geral - Multas e Juros	
1122.01.03.0000	Taxas pela Prestação de Serviços em Geral - Dívida ativa	
1122.01.04.0000	Taxas pela Prestação de Serviços em Geral - Multas e Juros da Dívida ativa	
1215.01.11.0000	Contribuição do Servidor Civil Ativo - Principal	
1215.01.12.0000	Contribuição do Servidor Civil Ativo - Multas e Juros	
1215.01.21.0000	Contribuição do Servidor Civil Inativo - Principal	
1215.01.22.0000	Contribuição do Servidor Civil Inativo - Multas e Juros	
1215.01.31.0000	Contribuição do Servidor Civil - Pensionistas - Principal	
1215.01.32.0000	Contribuição do Servidor Civil - Pensionistas - Multas e Juros	
1241.50.01.0000	Contribuição para o Custeio do Serviço de Iluminação Pública - Principal	

Estado: Ceará
Prefeitura Municipal de Amontada
 Orçamento Programa Para o Exercício de 2024

Demonstrativo da Legislação da Receita

Anexo 2, da Lei nº 4320, de 17/03/64 (Portaria SOF nº 8, de 04/02/85)

Código	Especificação	Legislação
1321.01.01.0205	Rendimentos de aplicações financeiras - Impostos e Transferências FME	
1321.01.01.0299	Rendimentos de aplicações financeiras - Outros FNDE	
1321.01.01.0303	Rendimentos de aplicações financeiras - Recursos do FMAS	
1321.01.01.0303	Rendimentos de aplicações financeiras - Recursos do FMAS	
1321.01.01.0401	Rendimentos de aplicações financeiras - Recursos do SUS	
1321.01.01.0500	Rendimentos de aplicações financeiras - Recursos não vinculados	
1321.01.01.0500	Rendimentos de aplicações financeiras - Recursos não vinculados	
1321.01.01.0600	Rendimentos de aplicações financeiras - Vinculados - Royalties	
1321.01.01.0700	Rendimentos de aplicações financeiras - Recursos da CIDE	
1321.01.01.0800	Rendimentos de aplicações financeiras - Recursos vinculados (outras destinações)	
1321.01.01.0800	Rendimentos de aplicações financeiras - Recursos vinculados (outras destinações)	
1321.01.01.0800	Rendimentos de aplicações financeiras - Recursos vinculados (outras destinações)	
1321.01.01.0800	Rendimentos de aplicações financeiras - Recursos vinculados (outras destinações)	
1321.01.01.0800	Rendimentos de aplicações financeiras - Recursos vinculados (outras destinações)	
1321.04.01.0000	Remuneração dos Recursos do Regime Próprio de Previdência Social - RPPS - Principal	
1611.01.01.0000	Serviços Administrativos e Comerciais Gerais - Principal	
1611.01.01.0000	Serviços Administrativos e Comerciais Gerais - Principal	
1611.01.02.0000	Serviços Administrativos e Comerciais Gerais - Multas e Juros	
1611.01.02.0000	Serviços Administrativos e Comerciais Gerais - Multas e Juros	
1611.02.01.0000	Inscrição em Concursos e Processos Seletivos - Principal	
1699.50.11.0000	Serviços de Saneamento Básico - Abastecimento de Água - Principal	
1699.50.12.0000	Serviços de Saneamento Básico - Abastecimento de Água - Multas e Juros de Mora	
1699.50.21.0000	Serviços de Saneamento Básico - Esgotamento Sanitário - Principal	
1699.50.22.0000	Serviços de Saneamento Básico - Esgotamento Sanitário - Multas e Juros de Mora	
1699.99.01.0000	Outros Serviços - Principal	
1711.51.11.0000	Cota-Parte do Fundo de Participação dos Municípios - Cota Mensal - Principal	
1711.51.21.0000	Cota-Parte do Fundo de Participação dos Municípios - Cotas Extraordinárias - Principal	
1711.52.01.0000	Cota-Parte do Imposto Sobre a Propriedade Territorial Rural - Principal	
1712.51.01.0000	Cota-parte da Compensação Financeira pela Exploração de Recursos Minerais - CFEM - Principal	
1712.52.11.0000	Cota-parte da Compensação Financeira pela Produção de Petróleo - Lei nº 7.99/89 - Principal	
1712.52.21.0000	Cota-parte pelo Excedente da Produção do Petróleo - Lei nº 9.478/97, artigo 49, I e II - Principal	
1712.52.41.0000	Cota-Parte do Fundo Especial do Petróleo - FEP - Principal	

Estado: Ceará
Prefeitura Municipal de Amontada
 Orçamento Programa Para o Exercício de 2024

Demonstrativo da Legislação da Receita

Anexo 2, da Lei nº 4320, de 17/03/64 (Portaria SOF nº 8, de 04/02/85)

Código	Especificação	Legislação
1712.53.01.0000	Cota-parte do bônus de assinatura de contrato de partilha de produção - Principal	
1713.50.11.9900	Outras Transf. de Recursos do Bloco de Manutenção das Ações e Serviços Públicos de Saúde – Atenção Primária - Principal	
1713.50.21.0100	Atenção à Saúde da População para Procedimentos no MAC	
1713.50.31.0100	Incentivo Financeiro Aos Estados, Distrito Federal E Municípios Para A Vigilância Em Saúde - Despesas Diversas	
1713.50.41.0100	Programa Organização Dos Serviços De Assistência Farmacêutica No Sus	
1713.50.51.0000	Transferências de Recursos do Bloco de Manutenção das Ações e Serviços Públicos de Saúde – Gestão do SUS - Principal	
1713.50.91.0100	Transferências de Recursos do Bloco de Manutenção das Ações e Serviços Públicos de Saúde – Vencimentos ACE e ACS - Princ	
1713.50.91.0200	Transf. de Recursos do Bloco de Manutenção das Ações e Serv. Púb. de Saúde – Out. Prog. Finan. por Trans. Fundo a Fundo	
1713.50.91.0300	Transferências do SUS - Vencimentos Enfermeiros - Tec e Aux Enfermagem.	
1714.50.01.0000	Transferências do Salário-Educação - Principal	
1714.52.01.0100	Transferências do Programa Nacional de Alimentação Escolar – Creche	
1714.52.01.0200	Transferências do Programa Nacional de Alimentação Escolar - AEE	
1714.52.01.0300	Transferências do Programa Nacional de Alimentação Escolar - Pré-escola	
1714.52.01.0400	Transferências do Programa Nacional de Alimentação Escolar - EJA	
1714.52.01.0500	Transferências do Programa Nacional de Alimentação Escolar - Ensino Fundamental	
1714.53.01.0100	Transferências Diretas do FNDE – PNATE - Educação Infantil	
1714.53.01.0200	Transferências Diretas do FNDE – PNATE - Ensino Fundamental	
1714.53.01.0300	Transferências Diretas do FNDE – PNATE - Educação Médio	
1714.99.01.0000	Outras Transferências Diretas do Fundo Nacional do Desenvolvimento da Educação - FNDE - Principal	
1715.50.01.0000	Transferências de Recursos de Complementação da União ao Fundeb – VAAT - Principal	
1715.51.01.0000	Transferências de Recursos de Complementação da União ao Fundeb – VAAF - Principal	
1715.52.01.0000	Transferências de Recursos de Complementação da União ao Fundeb – VAAR - Principal	
1716.50.01.0100	Transferências do Serviço De Convivência E Fortalecimento De Vínculos	
1716.50.01.0200	Transferências do Piso Básico Fixo - FNAS	
1716.50.01.0300	Transferências do Índice De Gestão Descentralizada – IGD/PBF	
1716.50.01.0400	Transferências do Programa Primeira Infância No SUAS	
1716.50.01.1100	Proteção Social Especial de Média Complexidade - Principal	
1716.50.01.1600	Transferências do Programa Bolsa Família - FNAS	
1716.50.01.9900	Outras Transferências do FNAS - Principal	
1717.50.01.0000	Transferências de Convênios da União para o Sistema Único de Saúde – SUS - Principal	

Estado: Ceará
Prefeitura Municipal de Amontada
 Orçamento Programa Para o Exercício de 2024

Demonstrativo da Legislação da Receita

Anexo 2, da Lei nº 4320, de 17/03/64 (Portaria SOF nº 8, de 04/02/85)

Código	Especificação	Legislação
1717.51.01.0000	Transferências de Convênios da União Destinadas a Programas de Educação - Principal	
1717.52.01.0000	Transferências de Convênios da União Destinadas a Programas de Assistência Social - Principal	
1717.99.01.0000	Outras Transferências de Convênios da União e de Suas Entidades - Principal	
1719.57.01.0000	Transferência Especial da União - Principal	
1719.58.01.0000	Transferência Obrigatória Decorrente da Lei Complementar nº 176/2020 - Principal	
1719.60.01.0000	Transferências da Política Nacional Aldir Blanc de Fomento à Cultura - Lei nº 14.399/2022 - Principal	
1719.99.01.0100	Transferências Destinadas ao Setor Cultural LC 195/2022 - Demais Setores	
1719.99.01.9000	Outras Transferências de Recursos da União e de suas Entidades - Principal	
1721.50.01.0000	Cota-Parte do ICMS - Principal	
1721.51.01.0000	Cota-Parte do IPVA - Principal	
1721.52.01.0000	Cota-Parte do IPI - Municípios - Principal	
1721.53.01.0000	Cota-Parte da Contribuição de Intervenção no Domínio Econômico - Principal	
1722.52.01.0000	Cota-parte Royalties – Compensação Financeira pela Produção do Petróleo - Principal	
1723.50.01.0000	Transferências de Recursos do Sistema Único de Saúde – SUS - Principal	
1724.50.01.0000	Transferências de Convênios dos Estados e DF para o Sistema Único de Saúde – SUS - Principal	
1724.51.01.0000	Transferências de Convênios dos Estados Destinadas a Programas de Educação - Principal	
1724.99.01.0000	Outras Transferências de Convênios dos Estados e DF e de Suas Entidades - Principal	
1729.51.01.0100	Transferências de Recursos do Fundo Estadual de Assistência Social - FEAS	
1729.52.01.9900	Outras Transferências de Recursos Destinados a Programas de Educação - Principal	
1729.53.01.0000	Cota-Parte da Transferência da Compensação Financeira das Perdas com Arrecadação de ICMS - LC nº 194/2022- Principal	
1729.99.01.0000	Outras Transferências dos Estados e DF - Principal	
1739.99.01.0000	Outras Transferências dos Municípios - Principal	
1751.50.01.0000	Transferências de Recursos do Fundo de Manutenção e Desenvolvimento da Educação Básica e de Valorização dos Profissionais	
1791.99.01.0000	Outras Transferências de Pessoas Físicas - Principal	
1911.01.01.0000	Multas Previstas em Legislação Específica - Principal	
1911.01.01.0000	Multas Previstas em Legislação Específica - Principal	
1911.01.02.0000	Multas Previstas em Legislação Específica - Multas e Juros	
1911.01.02.0000	Multas Previstas em Legislação Específica - Multas e Juros	
1911.01.03.0000	Multas Previstas em Legislação Específica - Dívida ativa	
1911.01.03.0000	Multas Previstas em Legislação Específica - Dívida ativa	
1911.01.04.0000	Multas Previstas em Legislação Específica - Multas e Juros da Dívida ativa	

Estado: Ceará
Prefeitura Municipal de Amontada
 Orçamento Programa Para o Exercício de 2024

Demonstrativo da Legislação da Receita

Anexo 2, da Lei nº 4320, de 17/03/64 (Portaria SOF nº 8, de 04/02/85)

Código	Especificação	Legislação
1911.01.04.0000	Multas Previstas em Legislação Específica - Multas e Juros da Dívida ativa	
1911.07.01.0000	Multas Aplicadas pelos Tribunais de Contas - Principal	
1911.07.02.0000	Multas Aplicadas pelos Tribunais de Contas - Multas e Juros	
1911.07.03.0000	Multas Aplicadas pelos Tribunais de Contas - Dívida ativa	
1911.07.04.0000	Multas Aplicadas pelos Tribunais de Contas - Multas e Juros da Dívida ativa	
1911.14.01.0000	Multas Previstas no Código de Trânsito Brasileiro - CTB - Principal	
1911.14.02.0000	Multas Previstas no Código de Trânsito Brasileiro - CTB - Multas e Juros de Mora	
1911.14.03.0000	Multas Previstas no Código de Trânsito Brasileiro - CTB - Dívida Ativa	
1911.14.04.0000	Multas Previstas no Código de Trânsito Brasileiro - CTB - Dívida Ativa - Multas e Juros de Mora da Dívida Ativa	
1921.01.01.0000	Indenizações por Danos Causados ao Patrimônio Público - Principal	
1921.01.02.0000	Indenizações por Danos Causados ao Patrimônio Público - Multas e Juros	
1921.01.03.0000	Indenizações por Danos Causados ao Patrimônio Público - Dívida ativa	
1921.01.04.0000	Indenizações por Danos Causados ao Patrimônio Público - Multas e Juros da Dívida ativa	
1921.99.01.0000	Outras Indenizações - Principal	
1922.99.01.0000	Outras Restituições - Principal	
1923.99.01.0000	Outros Ressarcimentos - Principal	
1999.03.01.0000	Compensações Financeiras entre o Regime Geral e os Regimes Próprios de Previdência e Sistema de Proteção Social - Princi	
1999.99.21.0000	Outras Receitas Não Arrecadadas e Não Projetadas pela RFB - Primárias - Principal	
2112.01.01.0000	Operações de Crédito Contratuais - Mercado Interno - Principal	
2213.01.01.0000	Alienação de Bens Móveis e Semoventes - Principal	
2411.51.11.9900	Outras Transferências de Recursos do Bloco de Estruturação da Rede de Serviços Públicos de Saúde - Atenção Primária - Pr	
2411.51.21.9900	Outras Transferências de Recursos do Bloco de Estruturação da Rede de Serviços Públicos de Saúde - Atenção Especializada	
2411.51.31.0000	Transferências de Recursos do Bloco de Estruturação da Rede de Serviços Públicos de Saúde - Assistência Farmacêutica - P	
2411.51.41.0000	Transferências de Recursos do Bloco de Estruturação da Rede de Serviços Públicos de Saúde - Vigilância em Saúde - Princi	
2412.50.21.0000	Transferências para o Programa Nacional de Reestruturação e Aquisição de Equipamentos para a Rede Escolar Pública de Edu	
2412.50.91.0000	Outras transferências destinadas a Programas de Educação - Principal	
2414.50.01.0000	Transferências de Convênios da União para o Sistema Único de Saúde – SUS - Principal	
2414.51.01.0000	Transferências de Convênios da União destinadas a Programas de Educação - Principal	
2414.52.01.0000	Transferências de Convênios da União destinadas a Programas de Saneamento Básico - Principal	
2414.54.01.0000	Transferências de Convênios da União destinadas a Programas de Infraestrutura em Transporte - Principal	

Estado: Ceará
Prefeitura Municipal de Amontada
 Orçamento Programa Para o Exercício de 2024

Demonstrativo da Legislação da Receita

Anexo 2, da Lei nº 4320, de 17/03/64 (Portaria SOF nº 8, de 04/02/85)

Código	Especificação	Legislação
2414.99.01.0000	Outras Transferências de Convênios da União e de Suas Entidades - Principal	
2422.50.01.0000	Transferências de Convênios dos Estados para o Sistema Único de Saúde – SUS - Principal	
2422.51.01.0000	Transferências de Convênios dos Estados destinadas a Programas de Educação - Principal	
2422.54.01.0000	Transferências de Convênios dos Estados destinadas a Programas de Infraestrutura em Transporte - Principal	
2422.99.01.0000	Outras Transferências de Convênios dos Estados e DF e de Suas Entidades - Principal	
2441.99.01.0000	Outras Transferências de Instituições Privadas - Principal	
7215.03.01.0000	Contribuição do Servidor Civil - Parcelamentos - Principal	
7215.03.02.0000	Contribuição do Servidor Civil - Parcelamentos - Multas e Juros de Mora	
7215.50.11.0000	Contribuição Patronal - Servidor Civil - Inativo - Principal	
7215.50.12.0000	Contribuição Patronal - Servidor Civil - Inativo - Multas e Juros	
7215.51.11.0000	Contribuição Patronal - Servidor Civil Ativo - Parcelamentos - Principal	
7215.51.12.0000	Contribuição Patronal - Servidor Civil Ativo - Parcelamentos - Multas e Juros	
7699.50.11.0000	Serviços de Saneamento Básico - Abastecimento de Água - Principal	
7699.50.12.0000	Serviços de Saneamento Básico - Abastecimento de Água - Multas e Juros de Mora	
7699.50.21.0000	Serviços de Saneamento Básico - Esgotamento Sanitário - Principal	
7699.50.22.0000	Serviços de Saneamento Básico - Esgotamento Sanitário - Multas e Juros de Mora	
7699.99.01.0000	Outros Serviços - Principal	
7922.99.01.0000	Outras Restituições - Principal - Intra Orçamentária	
9517.11.51.1100	Dedução para formação do FUNDEB de Cota-Parte do Fundo de Participação dos Municípios - Cota Mensal - Principal	
9517.11.52.0100	Dedução para formação do FUNDEB de Cota-Parte do Imposto Sobre a Propriedade Territorial Rural - Principal	
9517.21.50.0100	Dedução para formação do FUNDEB de Cota-Parte do ICMS - Principal	
9517.21.51.0100	Dedução para formação do FUNDEB de Cota-Parte do IPVA - Principal	
9517.21.52.0100	Dedução para formação do FUNDEB de Cota-Parte do IPI - Municípios - Principal	

Estado: Ceará
Prefeitura Municipal de Amontada
 Orçamento Programa Para o Exercício de 2024

Relação de Ações Por Tipo

Código	Especificação	Valor
0-Operações Especiais		
01.01 28.843.2000.0.001.00	Gestão da Dívida Fundada Previdenciária - RGPS <i>Fonte Recurso: 1.500.0000.00 - Recursos não vinculados de Impostos</i>	2.500.000,00 2.500.000,00
01.01 28.843.2000.0.002.00	Gestão da Dívida Fundada Previdenciária - RPPS <i>Fonte Recurso: 1.500.0000.00 - Recursos não vinculados de Impostos</i>	2.950.000,00 2.950.000,00
01.01 28.843.2000.0.003.00	Gestão da Dívida Fundada Não Previdenciária - PASEP <i>Fonte Recurso: 1.500.0000.00 - Recursos não vinculados de Impostos</i>	925.000,00 925.000,00
01.01 28.846.2001.0.004.00	Contribuição para o Regime Geral de Previdência Social - RGPS - Secretaria de Administração, Planeja <i>Fonte Recurso: 1.500.0000.00 - Recursos não vinculados de Impostos</i>	110.000,00 110.000,00
01.01 28.846.2001.0.005.00	Contribuição para o Regime Próprio de Previdência Social - RPPS - Secretaria de Administração, Plane <i>Fonte Recurso: 1.500.0000.00 - Recursos não vinculados de Impostos</i>	180.000,00 180.000,00
01.01 28.846.2002.0.006.00	Sentenças Judiciais - Administração, Planejamento e Finanças <i>Fonte Recurso: 1.500.0000.00 - Recursos não vinculados de Impostos</i>	2.000,00 2.000,00
01.01 28.846.2003.0.007.00	Despesas de Gestões Anteriores - Administração, Planejamento e Finanças <i>Fonte Recurso: 1.500.0000.00 - Recursos não vinculados de Impostos</i>	3.000,00 3.000,00
01.01 28.846.2004.0.008.00	Encargos Tributários e Contributivos - Administração, Planejamento e Finanças <i>Fonte Recurso: 1.500.0000.00 - Recursos não vinculados de Impostos</i>	900.000,00 900.000,00
02.01 28.846.2001.0.009.00	Contribuição para o Regime Geral de Previdência Social - RGPS - Gabinete do Prefeito <i>Fonte Recurso: 1.500.0000.00 - Recursos não vinculados de Impostos</i>	270.000,00 270.000,00
02.01 28.846.2001.0.010.00	Contribuição para o Regime Próprio de Previdência Social - RPPS - Gabinete do Prefeito <i>Fonte Recurso: 1.500.0000.00 - Recursos não vinculados de Impostos</i>	200.000,00 200.000,00
02.01 28.846.2002.0.011.00	Sentenças Judiciais - Gabinete do Prefeito <i>Fonte Recurso: 1.500.0000.00 - Recursos não vinculados de Impostos</i>	2.000,00 2.000,00
02.01 28.846.2003.0.012.00	Despesas de Gestões Anteriores - Gabinete do Prefeito <i>Fonte Recurso: 1.500.0000.00 - Recursos não vinculados de Impostos</i>	3.000,00 3.000,00
02.02 28.846.2001.0.013.00	Contribuição para o Regime Geral de Previdência Social - RGPS - Procuradoria Geral do Município <i>Fonte Recurso: 1.500.0000.00 - Recursos não vinculados de Impostos</i>	55.000,00 55.000,00
02.02 28.846.2001.0.014.00	Contribuição para o Regime Próprio de Previdência Social - RPPS - Procuradoria Geral do Município <i>Fonte Recurso: 1.500.0000.00 - Recursos não vinculados de Impostos</i>	17.000,00 17.000,00
02.02 28.846.2002.0.015.00	Sentenças Judiciais - Procuradoria Geral do Município <i>Fonte Recurso: 1.500.0000.00 - Recursos não vinculados de Impostos</i>	2.000,00 2.000,00
02.02 28.846.2003.0.016.00	Despesas de Gestões Anteriores - Procuradoria Geral do Município <i>Fonte Recurso: 1.500.0000.00 - Recursos não vinculados de Impostos</i>	3.000,00 3.000,00
03.01 28.846.2001.0.017.00	Contribuição para o Regime Geral de Previdência Social - RGPS - Controladoria Geral do Município <i>Fonte Recurso: 1.500.0000.00 - Recursos não vinculados de Impostos</i>	35.000,00 35.000,00
03.01 28.846.2001.0.018.00	Contribuição para o Regime Próprio de Previdência Social - RPPS - Controladoria Geral do Município <i>Fonte Recurso: 1.500.0000.00 - Recursos não vinculados de Impostos</i>	160.000,00 160.000,00
03.01 28.846.2002.0.019.00	Sentenças Judiciais - Controladoria Geral do Município <i>Fonte Recurso: 1.500.0000.00 - Recursos não vinculados de Impostos</i>	2.000,00 2.000,00
03.01 28.846.2003.0.020.00	Despesas de Gestões Anteriores - Controladoria Geral do Município <i>Fonte Recurso: 1.500.0000.00 - Recursos não vinculados de Impostos</i>	3.000,00 3.000,00
04.01 28.846.2001.0.021.00	Contribuição para o Regime Geral de Previdência Social - RGPS - Infraestrutura <i>Fonte Recurso: 1.500.0000.00 - Recursos não vinculados de Impostos</i>	150.000,00 150.000,00

Estado: Ceará
Prefeitura Municipal de Amontada
 Orçamento Programa Para o Exercício de 2024

Relação de Ações Por Tipo

Código	Especificação	Valor
04.01 28.846.2001.0.022.00	Contribuição para o Regime Próprio de Previdência Social - RPPS - Infraestrutura <i>Fonte Recurso: 1.500.0000.00 - Recursos não vinculados de Impostos</i>	200.000,00 200.000,00
04.01 28.846.2002.0.023.00	Sentenças Judiciais - Infraestrutura <i>Fonte Recurso: 1.500.0000.00 - Recursos não vinculados de Impostos</i>	2.000,00 2.000,00
04.01 28.846.2003.0.024.00	Despesas de Gestões Anteriores - Infraestrutura <i>Fonte Recurso: 1.500.0000.00 - Recursos não vinculados de Impostos</i>	3.000,00 3.000,00
05.01 28.846.2001.0.025.00	Contribuição para o Regime Geral de Previdência Social - RGPS - Agricultura e Pesca <i>Fonte Recurso: 1.500.0000.00 - Recursos não vinculados de Impostos</i>	81.000,00 81.000,00
05.01 28.846.2001.0.026.00	Contribuição para o Regime Próprio de Previdência Social - RPPS - Agricultura e Pesca <i>Fonte Recurso: 1.500.0000.00 - Recursos não vinculados de Impostos</i>	180.000,00 180.000,00
05.01 28.846.2002.0.027.00	Sentenças Judiciais - Agricultura e Pesca <i>Fonte Recurso: 1.500.0000.00 - Recursos não vinculados de Impostos</i>	2.000,00 2.000,00
05.01 28.846.2003.0.028.00	Despesas de Gestões Anteriores - Agricultura e Pesca <i>Fonte Recurso: 1.500.0000.00 - Recursos não vinculados de Impostos</i>	3.000,00 3.000,00
06.01 28.846.2001.0.029.00	Contribuição para o Regime Geral de Previdência Social - RGPS - Esporte e Juventude <i>Fonte Recurso: 1.500.0000.00 - Recursos não vinculados de Impostos</i>	40.000,00 40.000,00
06.01 28.846.2001.0.030.00	Contribuição para o Regime Próprio de Previdência Social - RPPS - Esporte e Juventude <i>Fonte Recurso: 1.500.0000.00 - Recursos não vinculados de Impostos</i>	70.000,00 70.000,00
06.01 28.846.2002.0.031.00	Sentenças Judiciais - Esporte e Juventude <i>Fonte Recurso: 1.500.0000.00 - Recursos não vinculados de Impostos</i>	2.000,00 2.000,00
06.01 28.846.2003.0.032.00	Despesas de Gestões Anteriores - Esporte e Juventude <i>Fonte Recurso: 1.500.0000.00 - Recursos não vinculados de Impostos</i>	3.000,00 3.000,00
07.01 28.846.2001.0.033.00	Contribuição para o Regime Geral de Previdência Social - RGPS - Secretaria de Ouvidoria e Articulaçã <i>Fonte Recurso: 1.500.0000.00 - Recursos não vinculados de Impostos</i>	40.000,00 40.000,00
07.01 28.846.2001.0.034.00	Contribuição para o Regime Próprio de Previdência Social - RPPS - Secretaria de Ouvidoria e Articula <i>Fonte Recurso: 1.500.0000.00 - Recursos não vinculados de Impostos</i>	50.000,00 50.000,00
07.01 28.846.2002.0.035.00	Sentenças Judiciais - Secretaria de Ouvidoria e Articulação Governamental <i>Fonte Recurso: 1.500.0000.00 - Recursos não vinculados de Impostos</i>	2.000,00 2.000,00
07.01 28.846.2003.0.036.00	Despesas de Gestões Anteriores - Secretaria de Ouvidoria e Articulação Governamental <i>Fonte Recurso: 1.500.0000.00 - Recursos não vinculados de Impostos</i>	3.000,00 3.000,00
07.01 28.846.2001.0.037.00	Contribuição para o Regime Geral de Previdência Social - RGPS - Ouvidoria e Articulação Governamenta <i>Fonte Recurso: 1.500.0000.00 - Recursos não vinculados de Impostos</i>	35.000,00 35.000,00
07.01 28.846.2001.0.038.00	Contribuição para o Regime Próprio de Previdência Social - RPPS - Ouvidoria e Articulação Governamen <i>Fonte Recurso: 1.500.0000.00 - Recursos não vinculados de Impostos</i>	50.000,00 50.000,00
07.01 28.846.2002.0.039.00	Sentenças Judiciais - Ouvidoria e Articulação Governamental <i>Fonte Recurso: 1.500.0000.00 - Recursos não vinculados de Impostos</i>	2.000,00 2.000,00
07.01 28.846.2003.0.040.00	Despesas de Gestões Anteriores - Ouvidoria e Articulação Governamental <i>Fonte Recurso: 1.500.0000.00 - Recursos não vinculados de Impostos</i>	3.000,00 3.000,00
08.01 10.122.2001.0.041.00	Contribuição para o Regime Geral de Previdência Social - RGPS - Saúde <i>Fonte Recurso: 1.500.1002.00 - Receitas de Impostos e de Transferência de</i>	1.155.000,00 1.155.000,00
08.01 10.122.2001.0.042.00	Contribuição para o Regime Próprio de Previdência Social - RPPS - Saúde <i>Fonte Recurso: 1.500.1002.00 - Receitas de Impostos e de Transferência de</i>	1.800.000,00 1.800.000,00

Estado: Ceará
Prefeitura Municipal de Amontada
 Orçamento Programa Para o Exercício de 2024

Relação de Ações Por Tipo

Código	Especificação	Valor
08.01 10.122.2002.0.043.00	Sentenças Judiciais - Saúde	2.000,00
	<i>Fonte Recurso: 1.500.1002.00 - Receitas de Impostos e de Transferência de</i>	<i>2.000,00</i>
08.01 10.122.2003.0.044.00	Despesas de Gestões Anteriores - Saúde	3.000,00
	<i>Fonte Recurso: 1.500.1002.00 - Receitas de Impostos e de Transferência de</i>	<i>3.000,00</i>
08.01 10.122.2004.0.045.00	Encargos Tributários e Contributivos - Saúde	200.000,00
	<i>Fonte Recurso: 1.500.1002.00 - Receitas de Impostos e de Transferência de</i>	<i>200.000,00</i>
09.01 08.122.2001.0.046.00	Contribuição para o Regime Geral de Previdência Social - RGPS - Assistência Social	405.000,00
	<i>Fonte Recurso: 1.500.0000.00 - Recursos não vinculados de Impostos</i>	<i>405.000,00</i>
09.01 08.122.2001.0.047.00	Contribuição para o Regime Próprio de Previdência Social - RPPS - Assistência Social	500.000,00
	<i>Fonte Recurso: 1.500.0000.00 - Recursos não vinculados de Impostos</i>	<i>500.000,00</i>
09.01 08.122.2002.0.048.00	Sentenças Judiciais - Assistência Social	2.000,00
	<i>Fonte Recurso: 1.500.0000.00 - Recursos não vinculados de Impostos</i>	<i>2.000,00</i>
09.01 08.122.2003.0.049.00	Despesas de Gestões Anteriores - Assistência Social	3.000,00
	<i>Fonte Recurso: 1.500.0000.00 - Recursos não vinculados de Impostos</i>	<i>3.000,00</i>
09.01 08.122.2004.0.050.00	Encargos Tributários e Contributivos - Assistência Social	30.000,00
	<i>Fonte Recurso: 1.500.0000.00 - Recursos não vinculados de Impostos</i>	<i>30.000,00</i>
09.02 08.122.2003.0.051.00	Despesas de Gestões Anteriores - Criança e Adolescente	3.000,00
	<i>Fonte Recurso: 1.500.0000.00 - Recursos não vinculados de Impostos</i>	<i>3.000,00</i>
10.01 28.846.2004.0.052.00	Encargos Tributários e Contributivos - Meio-Ambiente	5.000,00
	<i>Fonte Recurso: 1.500.0000.00 - Recursos não vinculados de Impostos</i>	<i>5.000,00</i>
10.01 28.846.2001.0.053.00	Contribuição para o Regime Geral de Previdência Social - RGPS - Meio-Ambiente	45.000,00
	<i>Fonte Recurso: 1.500.0000.00 - Recursos não vinculados de Impostos</i>	<i>45.000,00</i>
10.01 28.846.2001.0.054.00	Contribuição para o Regime Próprio de Previdência Social - RPPS - Meio-Ambiente	40.000,00
	<i>Fonte Recurso: 1.500.0000.00 - Recursos não vinculados de Impostos</i>	<i>40.000,00</i>
10.01 28.846.2002.0.055.00	Sentenças Judiciais - Meio-Ambiente	2.000,00
	<i>Fonte Recurso: 1.500.0000.00 - Recursos não vinculados de Impostos</i>	<i>2.000,00</i>
10.01 28.846.2003.0.056.00	Despesas de Gestões Anteriores - Meio-Ambiente	3.000,00
	<i>Fonte Recurso: 1.500.0000.00 - Recursos não vinculados de Impostos</i>	<i>3.000,00</i>
11.01 28.846.2001.0.057.00	Contribuição para o Regime Geral de Previdência Social - RGPS - Autarquia Municipal de Trânsito	55.000,00
	<i>Fonte Recurso: 1.500.0000.00 - Recursos não vinculados de Impostos</i>	<i>55.000,00</i>
11.01 28.846.2001.0.058.00	Contribuição para o Regime Próprio de Previdência Social - RPPS - Autarquia Municipal de Trânsito	120.000,00
	<i>Fonte Recurso: 1.500.0000.00 - Recursos não vinculados de Impostos</i>	<i>120.000,00</i>
11.01 28.846.2002.0.059.00	Sentenças Judiciais - Autarquia Municipal de Trânsito	2.000,00
	<i>Fonte Recurso: 1.500.0000.00 - Recursos não vinculados de Impostos</i>	<i>2.000,00</i>
11.01 28.846.2003.0.060.00	Despesas de Gestões Anteriores - Autarquia Municipal de Trânsito	3.000,00
	<i>Fonte Recurso: 1.500.0000.00 - Recursos não vinculados de Impostos</i>	<i>3.000,00</i>
11.01 28.846.2004.0.061.00	Encargos Tributários e Contributivos - Autarquia Municipal de Trânsito	5.000,00
	<i>Fonte Recurso: 1.500.0000.00 - Recursos não vinculados de Impostos</i>	<i>5.000,00</i>
12.01 28.846.2001.0.062.00	Contribuição para o Regime Geral de Previdência Social - RGPS - Guarda Municipal	16.000,00
	<i>Fonte Recurso: 1.500.0000.00 - Recursos não vinculados de Impostos</i>	<i>16.000,00</i>
12.01 28.846.2001.0.063.00	Contribuição para o Regime Próprio de Previdência Social - RPPS - Guarda Municipal	1.000,00
	<i>Fonte Recurso: 1.500.0000.00 - Recursos não vinculados de Impostos</i>	<i>1.000,00</i>
12.01 28.846.2002.0.064.00	Sentenças Judiciais - Guarda Municipal	2.000,00
	<i>Fonte Recurso: 1.500.0000.00 - Recursos não vinculados de Impostos</i>	<i>2.000,00</i>

Estado: Ceará
Prefeitura Municipal de Amontada
 Orçamento Programa Para o Exercício de 2024

Relação de Ações Por Tipo

Código	Especificação	Valor
12.01 28.846.2003.0.065.00	Despesas de Gestões Anteriores - Guarda Municipal	3.000,00
	<i>Fonte Recurso: 1.500.0000.00 - Recursos não vinculados de Impostos</i>	3.000,00
12.01 28.846.2004.0.066.00	Encargos Tributários e Contributivos - Serviço Autônomo de Água e Esgoto	10.000,00
	<i>Fonte Recurso: 1.501.0000.00 - Outros Recursos não Vinculados</i>	10.000,00
13.01 28.846.2001.0.067.00	Contribuição para o Regime Geral de Previdência Social - RGPS - Serviço Autônomo de Água e Esgoto	91.000,00
	<i>Fonte Recurso: 1.501.0000.00 - Outros Recursos não Vinculados</i>	91.000,00
13.01 28.846.2001.0.068.00	Contribuição para o Regime Próprio de Previdência Social - RPPS - Serviço Autônomo de Água e Esgoto	90.000,00
	<i>Fonte Recurso: 1.501.0000.00 - Outros Recursos não Vinculados</i>	90.000,00
13.01 28.122.2004.0.069.00	Encargos Tributários e Contributivos - Serviço Autônomo de Água e Esgoto	50.000,00
	<i>Fonte Recurso: 1.501.0000.00 - Outros Recursos não Vinculados</i>	50.000,00
13.01 28.846.2002.0.070.00	Sentenças Judiciais - Serviço Autônomo de Água e Esgoto	2.000,00
	<i>Fonte Recurso: 1.501.0000.00 - Outros Recursos não Vinculados</i>	2.000,00
13.01 28.846.2003.0.071.00	Despesas de Gestões Anteriores - Serviço Autônomo de Água e Esgoto	3.000,00
	<i>Fonte Recurso: 1.501.0000.00 - Outros Recursos não Vinculados</i>	3.000,00
14.01 09.122.2000.0.072.00	Gestão da Dívida Fundada Não Previdenciária - RFB	60.000,00
	<i>Fonte Recurso: 1.802.0000.00 - Recursos vinculados ao RPPS - Taxa de</i>	60.000,00
14.01 09.122.2001.0.073.00	Contribuição para o Regime Geral de Previdência Social - RGPS - RPPS	25.000,00
	<i>Fonte Recurso: 1.802.0000.00 - Recursos vinculados ao RPPS - Taxa de</i>	25.000,00
14.01 09.122.2001.0.074.00	Contribuição para o Regime Próprio de Previdência Social - RPPS - RPPS	15.000,00
	<i>Fonte Recurso: 1.802.0000.00 - Recursos vinculados ao RPPS - Taxa de</i>	15.000,00
14.01 09.122.2002.0.075.00	Sentenças Judiciais - RPPS	2.000,00
	<i>Fonte Recurso: 1.802.0000.00 - Recursos vinculados ao RPPS - Taxa de</i>	2.000,00
14.01 09.122.2003.0.076.00	Despesas de Gestões Anteriores - RPPS	3.000,00
	<i>Fonte Recurso: 1.802.0000.00 - Recursos vinculados ao RPPS - Taxa de</i>	3.000,00
14.01 09.122.2004.0.077.00	Encargos Tributários e Contributivos - RPPS	150.000,00
	<i>Fonte Recurso: 1.802.0000.00 - Recursos vinculados ao RPPS - Taxa de</i>	150.000,00
15.01 28.846.2001.0.078.00	Contribuição para o Regime Geral de Previdência Social - RGPS - Turismo e Cultura	80.000,00
	<i>Fonte Recurso: 1.500.0000.00 - Recursos não vinculados de Impostos</i>	80.000,00
15.01 28.846.2001.0.079.00	Contribuição para o Regime Próprio de Previdência Social - RPPS - Turismo e Cultura	50.000,00
	<i>Fonte Recurso: 1.500.0000.00 - Recursos não vinculados de Impostos</i>	50.000,00
15.01 28.846.2002.0.080.00	Sentenças Judiciais - Turismo e Cultura	2.000,00
	<i>Fonte Recurso: 1.500.0000.00 - Recursos não vinculados de Impostos</i>	2.000,00
15.01 28.846.2003.0.081.00	Despesas de Gestões Anteriores - Turismo e Cultura	3.000,00
	<i>Fonte Recurso: 1.500.0000.00 - Recursos não vinculados de Impostos</i>	3.000,00
16.01 12.122.2001.0.082.00	Contribuição para o Regime Geral de Previdência Social - RGPS - Profissionais da Educação - 70% Fund	3.748.000,00
	<i>Fonte Recurso: 1.500.1001.00 - Receitas de Impostos e de Transferência de</i>	150.000,00
	<i>Fonte Recurso: 1.540.1070.00 - Transferências do FUNDEB - Impostos e</i>	2.434.000,00
	<i>Fonte Recurso: 1.541.1070.00 - Transferências do FUNDEB 70% -</i>	1.000.000,00
	<i>Fonte Recurso: 1.542.1070.00 - Transferências do FUNDEB 70% -</i>	164.000,00
16.01 12.122.2001.0.083.00	Contribuição para o Regime Geral de Previdência Social - RGPS - Demais Recursos	2.665.000,00
	<i>Fonte Recurso: 1.500.1001.00 - Receitas de Impostos e de Transferência de</i>	140.000,00
	<i>Fonte Recurso: 1.540.0000.00 - Transferências do FUNDEB - Impostos e</i>	1.005.000,00
	<i>Fonte Recurso: 1.541.0000.00 - Transferências do FUNDEB 30% -</i>	1.010.000,00
	<i>Fonte Recurso: 1.542.0000.00 - Transferências do FUNDEB 30% -</i>	510.000,00

Estado: Ceará
Prefeitura Municipal de Amontada
 Orçamento Programa Para o Exercício de 2024

Relação de Ações Por Tipo

Código	Especificação	Valor
16.01 12.122.2001.0.084.00	Contribuição para o Regime Próprio de Previdência Social - RPPS - Profissionais da Educação - 70% Fu	5.204.000,00
	<i>Fonte Recurso: 1.500.1001.00 - Receitas de Impostos e de Transferência de</i>	<i>150.000,00</i>
	<i>Fonte Recurso: 1.540.1070.00 - Transferências do FUNDEB - Impostos e</i>	<i>2.000.000,00</i>
	<i>Fonte Recurso: 1.541.1070.00 - Transferências do FUNDEB 70% -</i>	<i>1.054.000,00</i>
	<i>Fonte Recurso: 1.542.0000.00 - Transferências do FUNDEB 30% -</i>	<i>2.000.000,00</i>
16.01 12.122.2001.0.085.00	Contribuição para o Regime Próprio de Previdência Social - RPPS - Demais Recursos	850.000,00
	<i>Fonte Recurso: 1.500.1001.00 - Receitas de Impostos e de Transferência de</i>	<i>50.000,00</i>
	<i>Fonte Recurso: 1.540.0000.00 - Transferências do FUNDEB - Impostos e</i>	<i>300.000,00</i>
	<i>Fonte Recurso: 1.541.0000.00 - Transferências do FUNDEB 30% -</i>	<i>200.000,00</i>
	<i>Fonte Recurso: 1.542.0000.00 - Transferências do FUNDEB 30% -</i>	<i>300.000,00</i>
16.01 12.122.2002.0.086.00	Sentenças Judiciais - Educação	1.500,00
	<i>Fonte Recurso: 1.500.1001.00 - Receitas de Impostos e de Transferência de</i>	<i>1.500,00</i>
16.01 12.122.2003.0.087.00	Despesas de Gestões Anteriores - Educação	3.000,00
	<i>Fonte Recurso: 1.500.1001.00 - Receitas de Impostos e de Transferência de</i>	<i>3.000,00</i>
16.01 12.122.2004.0.088.00	Encargos Tributários e Contributivos - Educação	900.000,00
	<i>Fonte Recurso: 1.500.1001.00 - Receitas de Impostos e de Transferência de</i>	<i>900.000,00</i>
Sub Total:		27.655.500,00
1-Projetos		
04.01 15.451.0109.1.001.00	Construção, Ampliação, Reforma e Requalificação de Prédios e Obras de Interesse Público	1.263.000,00
	<i>Fonte Recurso: 1.500.0000.00 - Recursos não vinculados de Impostos</i>	<i>3.000,00</i>
	<i>Fonte Recurso: 1.705.0000.00 - Transferências dos Estados Referentes a</i>	<i>155.000,00</i>
	<i>Fonte Recurso: 1.706.0000.00 - Transferência Especial da União</i>	<i>305.000,00</i>
	<i>Fonte Recurso: 1.754.0000.00 - Recursos de Operações de Crédito</i>	<i>800.000,00</i>
04.01 15.451.0109.1.002.00	Aquisição e Desapropriação de Imóveis de Interesse Público - Infraestrutura	30.000,00
	<i>Fonte Recurso: 1.500.0000.00 - Recursos não vinculados de Impostos</i>	<i>30.000,00</i>
04.01 15.451.0901.1.003.00	Implantação de Meios de Acessibilidade em Passeios e Calçadas	1.158.000,00
	<i>Fonte Recurso: 1.500.0000.00 - Recursos não vinculados de Impostos</i>	<i>3.000,00</i>
	<i>Fonte Recurso: 1.705.0000.00 - Transferências dos Estados Referentes a</i>	<i>155.000,00</i>
	<i>Fonte Recurso: 1.720.0000.00 - Transferências da União Referentes às</i>	<i>350.000,00</i>
	<i>Fonte Recurso: 1.754.0000.00 - Recursos de Operações de Crédito</i>	<i>650.000,00</i>
04.01 15.451.0901.1.004.00	Construção e Requalificação de Praças e Espaços Públicos	1.153.000,00
	<i>Fonte Recurso: 1.500.0000.00 - Recursos não vinculados de Impostos</i>	<i>3.000,00</i>
	<i>Fonte Recurso: 1.700.0000.00 - Outras Transferências de Convênios ou</i>	<i>150.000,00</i>
	<i>Fonte Recurso: 1.701.0000.00 - Outras Transferências de Convênios ou</i>	<i>150.000,00</i>
	<i>Fonte Recurso: 1.720.0000.00 - Transferências da União Referentes às</i>	<i>250.000,00</i>
	<i>Fonte Recurso: 1.754.0000.00 - Recursos de Operações de Crédito</i>	<i>600.000,00</i>
04.01 15.451.0901.1.005.00	Construção, Ampliação, Reforma e Requalificação de Vias e Logradouros Públicos	2.354.000,00
	<i>Fonte Recurso: 1.500.0000.00 - Recursos não vinculados de Impostos</i>	<i>3.000,00</i>
	<i>Fonte Recurso: 1.700.0000.00 - Outras Transferências de Convênios ou</i>	<i>700.000,00</i>
	<i>Fonte Recurso: 1.701.0000.00 - Outras Transferências de Convênios ou</i>	<i>250.000,00</i>
	<i>Fonte Recurso: 1.720.0000.00 - Transferências da União Referentes às</i>	<i>150.000,00</i>
	<i>Fonte Recurso: 1.721.0000.00 - Transferências da União Referentes a</i>	<i>350.000,00</i>
	<i>Fonte Recurso: 1.750.0000.00 - Recursos da Contribuição de Intervenção no</i>	<i>101.000,00</i>
	<i>Fonte Recurso: 1.754.0000.00 - Recursos de Operações de Crédito</i>	<i>800.000,00</i>
04.01 15.543.1300.1.006.00	Drenagem e Urbanização de Áreas Degradadas	963.000,00
	<i>Fonte Recurso: 1.500.0000.00 - Recursos não vinculados de Impostos</i>	<i>3.000,00</i>
	<i>Fonte Recurso: 1.701.0000.00 - Outras Transferências de Convênios ou</i>	<i>60.000,00</i>
	<i>Fonte Recurso: 1.710.0000.00 - Transferência Especial dos Estados</i>	<i>450.000,00</i>

Estado: Ceará
Prefeitura Municipal de Amontada
 Orçamento Programa Para o Exercício de 2024

Relação de Ações Por Tipo

Código	Especificação	Valor
	<i>Fonte Recurso: 1.720.0000.00 - Transferências da União Referentes às</i>	150.000,00
	<i>Fonte Recurso: 1.754.0000.00 - Recursos de Operações de Crédito</i>	300.000,00
04.01 20.544.1301.1.007.00	Construção e Ampliação de Açudes, Redes de Irrigação e Obras de Infraestrutura Hídrica	743.000,00
	<i>Fonte Recurso: 1.500.0000.00 - Recursos não vinculados de Impostos</i>	3.000,00
	<i>Fonte Recurso: 1.700.0000.00 - Outras Transferências de Convênios ou</i>	140.000,00
	<i>Fonte Recurso: 1.720.0000.00 - Transferências da União Referentes às</i>	350.000,00
	<i>Fonte Recurso: 1.754.0000.00 - Recursos de Operações de Crédito</i>	250.000,00
04.01 20.608.1000.1.008.00	Construção, Ampliação e Reforma de Mercados Públicos e Feiras	654.000,00
	<i>Fonte Recurso: 1.500.0000.00 - Recursos não vinculados de Impostos</i>	3.000,00
	<i>Fonte Recurso: 1.700.0000.00 - Outras Transferências de Convênios ou</i>	300.000,00
	<i>Fonte Recurso: 1.701.0000.00 - Outras Transferências de Convênios ou</i>	51.000,00
	<i>Fonte Recurso: 1.754.0000.00 - Recursos de Operações de Crédito</i>	300.000,00
04.01 25.752.1700.1.009.00	Expansão do Atendimento com Energia Elétrica e Iluminação Pública	703.000,00
	<i>Fonte Recurso: 1.500.0000.00 - Recursos não vinculados de Impostos</i>	3.000,00
	<i>Fonte Recurso: 1.700.0000.00 - Outras Transferências de Convênios ou</i>	300.000,00
	<i>Fonte Recurso: 1.701.0000.00 - Outras Transferências de Convênios ou</i>	100.000,00
	<i>Fonte Recurso: 1.754.0000.00 - Recursos de Operações de Crédito</i>	300.000,00
04.01 26.782.1801.1.010.00	Construção de Pontes, Bueiros, Passagens Molhadas e Outras Obras d'Arte	1.193.000,00
	<i>Fonte Recurso: 1.500.0000.00 - Recursos não vinculados de Impostos</i>	3.000,00
	<i>Fonte Recurso: 1.700.0000.00 - Outras Transferências de Convênios ou</i>	100.000,00
	<i>Fonte Recurso: 1.701.0000.00 - Outras Transferências de Convênios ou</i>	240.000,00
	<i>Fonte Recurso: 1.721.0000.00 - Transferências da União Referentes a</i>	250.000,00
	<i>Fonte Recurso: 1.754.0000.00 - Recursos de Operações de Crédito</i>	600.000,00
04.01 26.782.1801.1.011.00	Construção e Requalificação de Estradas e Modernização de Vias Públicas	1.903.000,00
	<i>Fonte Recurso: 1.500.0000.00 - Recursos não vinculados de Impostos</i>	3.000,00
	<i>Fonte Recurso: 1.700.0000.00 - Outras Transferências de Convênios ou</i>	400.000,00
	<i>Fonte Recurso: 1.701.0000.00 - Outras Transferências de Convênios ou</i>	200.000,00
	<i>Fonte Recurso: 1.721.0000.00 - Transferências da União Referentes a</i>	400.000,00
	<i>Fonte Recurso: 1.754.0000.00 - Recursos de Operações de Crédito</i>	900.000,00
04.01 27.812.1900.1.012.00	Construção, Ampliação, Reforma e Requalificação de Ginásios, Quadras e Demais Unidades Esportivas	653.000,00
	<i>Fonte Recurso: 1.500.0000.00 - Recursos não vinculados de Impostos</i>	3.000,00
	<i>Fonte Recurso: 1.700.0000.00 - Outras Transferências de Convênios ou</i>	200.000,00
	<i>Fonte Recurso: 1.701.0000.00 - Outras Transferências de Convênios ou</i>	150.000,00
	<i>Fonte Recurso: 1.754.0000.00 - Recursos de Operações de Crédito</i>	300.000,00
05.01 20.122.0109.1.013.00	Aquisição de e Desapropriação de Imóveis de Interesse Público - Agricultura e Pesca	10.000,00
	<i>Fonte Recurso: 1.500.0000.00 - Recursos não vinculados de Impostos</i>	10.000,00
05.01 20.544.1504.1.014.00	Construção de Poços Artesianos e Ações de Combate à Falta de Água	553.000,00
	<i>Fonte Recurso: 1.500.0000.00 - Recursos não vinculados de Impostos</i>	253.000,00
	<i>Fonte Recurso: 1.700.0000.00 - Outras Transferências de Convênios ou</i>	300.000,00
05.01 20.608.1499.1.015.00	Aquisição de Equipamentos e Materiais Permanentes para Agricultura	230.000,00
	<i>Fonte Recurso: 1.500.0000.00 - Recursos não vinculados de Impostos</i>	30.000,00
	<i>Fonte Recurso: 1.700.0000.00 - Outras Transferências de Convênios ou</i>	200.000,00
06.01 27.122.1900.1.016.00	Aquisição de Equipamentos e Materiais Permanentes para Esporte e Juventude	70.000,00
	<i>Fonte Recurso: 1.700.0000.00 - Outras Transferências de Convênios ou</i>	50.000,00
	<i>Fonte Recurso: 1.702.0000.00 - Outras Transferências de Convênios ou</i>	20.000,00
06.01 27.812.0109.1.017.00	Aquisição e Desapropriação de Imóveis de Interesse Público - Esporte e Juventude	2.000,00
	<i>Fonte Recurso: 1.500.0000.00 - Recursos não vinculados de Impostos</i>	2.000,00
08.01 10.301.0109.1.018.00	Aquisição e Desapropriação de Imóveis de Interesse Público - Saúde	8.000,00
	<i>Fonte Recurso: 1.500.1002.00 - Receitas de Impostos e de Transferência de</i>	8.000,00

Estado: Ceará
Prefeitura Municipal de Amontada
 Orçamento Programa Para o Exercício de 2024

Relação de Ações Por Tipo

Código	Especificação	Valor
08.01 10.301.0402.1.019.00	Construção, Ampliação, Reforma e Requalificação de Unidades Básicas de Saúde	1.163.000,00
	Fonte Recurso: 1.500.1002.00 - Receitas de Impostos e de Transferência de	13.000,00
	Fonte Recurso: 1.601.0000.00 - Transferências Fundo a Fundo de Recursos	800.000,00
	Fonte Recurso: 1.631.0000.00 - Transferências do Governo Federal	350.000,00
08.01 10.301.0402.1.020.00	Aquisição de Equipamentos, Material Permanente e Reparelhamento de Unidades Básicas de Saúde	345.000,00
	Fonte Recurso: 1.500.1002.00 - Receitas de Impostos e de Transferência de	10.000,00
	Fonte Recurso: 1.601.0000.00 - Transferências Fundo a Fundo de Recursos	200.000,00
	Fonte Recurso: 1.621.0000.00 - Transferências Fundo a Fundo de Recursos	15.000,00
	Fonte Recurso: 1.631.0000.00 - Transferências do Governo Federal	100.000,00
	Fonte Recurso: 1.702.0000.00 - Outras Transferências de Convênios ou	20.000,00
08.01 10.302.0404.1.021.00	Construção, Ampliação, Reforma e Requalificação de Unidades de Alta e Média Complexidade Ambulatoria	853.000,00
	Fonte Recurso: 1.500.1002.00 - Receitas de Impostos e de Transferência de	53.000,00
	Fonte Recurso: 1.601.0000.00 - Transferências Fundo a Fundo de Recursos	300.000,00
	Fonte Recurso: 1.631.0000.00 - Transferências do Governo Federal	500.000,00
08.01 10.302.0404.1.022.00	Aquisição de Equipamentos, Material Permanente e Reparelhamento de Unidades de Média e Alta Complex	450.000,00
	Fonte Recurso: 1.500.1002.00 - Receitas de Impostos e de Transferência de	50.000,00
	Fonte Recurso: 1.601.0000.00 - Transferências Fundo a Fundo de Recursos	220.000,00
	Fonte Recurso: 1.621.0000.00 - Transferências Fundo a Fundo de Recursos	15.000,00
	Fonte Recurso: 1.631.0000.00 - Transferências do Governo Federal	150.000,00
	Fonte Recurso: 1.702.0000.00 - Outras Transferências de Convênios ou	15.000,00
08.01 10.303.0406.1.023.00	Construção, Ampliação, Reforma e Requalificação de Unidades de Assistência Farmacêutica	73.000,00
	Fonte Recurso: 1.500.1002.00 - Receitas de Impostos e de Transferência de	13.000,00
	Fonte Recurso: 1.601.0000.00 - Transferências Fundo a Fundo de Recursos	35.000,00
	Fonte Recurso: 1.631.0000.00 - Transferências do Governo Federal	25.000,00
08.01 10.303.0406.1.024.00	Aquisição de Equipamentos, Material Permanente e Reparelhamento de Unidades de Assistência Farmacêu	85.000,00
	Fonte Recurso: 1.500.1002.00 - Receitas de Impostos e de Transferência de	15.000,00
	Fonte Recurso: 1.601.0000.00 - Transferências Fundo a Fundo de Recursos	15.000,00
	Fonte Recurso: 1.621.0000.00 - Transferências Fundo a Fundo de Recursos	15.000,00
	Fonte Recurso: 1.631.0000.00 - Transferências do Governo Federal	25.000,00
	Fonte Recurso: 1.702.0000.00 - Outras Transferências de Convênios ou	15.000,00
08.01 10.305.0409.1.025.00	Construção, Ampliação, Reforma e Requalificação de Unidades de Vigilância em Saúde	58.000,00
	Fonte Recurso: 1.500.1002.00 - Receitas de Impostos e de Transferência de	18.000,00
	Fonte Recurso: 1.601.0000.00 - Transferências Fundo a Fundo de Recursos	15.000,00
	Fonte Recurso: 1.631.0000.00 - Transferências do Governo Federal	25.000,00
08.01 10.305.0409.1.026.00	Aquisição de Equipamentos, Material Permanente e Reparelhamento de Unidades de Vigilância em Saúde	115.000,00
	Fonte Recurso: 1.500.1002.00 - Receitas de Impostos e de Transferência de	25.000,00
	Fonte Recurso: 1.601.0000.00 - Transferências Fundo a Fundo de Recursos	35.000,00
	Fonte Recurso: 1.621.0000.00 - Transferências Fundo a Fundo de Recursos	15.000,00
	Fonte Recurso: 1.631.0000.00 - Transferências do Governo Federal	25.000,00
	Fonte Recurso: 1.702.0000.00 - Outras Transferências de Convênios ou	15.000,00
09.01 08.244.0109.1.027.00	Aquisição e Desapropriação de Imóveis de Interesse Público - Assistência Social	45.000,00
	Fonte Recurso: 1.500.0000.00 - Recursos não vinculados de Impostos	45.000,00
09.01 08.244.0202.1.028.00	Construção, Ampliação, Reforma e Requalificação de Unidades de Assistência Social	53.000,00
	Fonte Recurso: 1.500.0000.00 - Recursos não vinculados de Impostos	53.000,00

Estado: Ceará
Prefeitura Municipal de Amontada
 Orçamento Programa Para o Exercício de 2024

Relação de Ações Por Tipo

Código	Especificação	Valor
09.01 08.244.0202.1.029.00	Aquisição de Equipamentos, Material Permanente e Reparelhamento de Unidades de Assistência Social	65.000,00
	<i>Fonte Recurso: 1.500.0000.00 - Recursos não vinculados de Impostos</i>	<i>50.000,00</i>
	<i>Fonte Recurso: 1.702.0000.00 - Outras Transferências de Convênios ou</i>	<i>15.000,00</i>
09.03 16.481.1101.1.030.00	Melhoria Habitacional e Construção de Habitações Rurais	453.000,00
	<i>Fonte Recurso: 1.500.0000.00 - Recursos não vinculados de Impostos</i>	<i>3.000,00</i>
	<i>Fonte Recurso: 1.700.0000.00 - Outras Transferências de Convênios ou</i>	<i>300.000,00</i>
	<i>Fonte Recurso: 1.701.0000.00 - Outras Transferências de Convênios ou</i>	<i>150.000,00</i>
09.03 16.482.1100.1.031.00	Elaboração de Planos de Desenvolvimento Habitacional de Interesse Público	100.000,00
	<i>Fonte Recurso: 1.701.0000.00 - Outras Transferências de Convênios ou</i>	<i>100.000,00</i>
09.03 16.482.1101.1.032.00	Melhoria Habitacional e Construção de Habitações Urbanas	503.000,00
	<i>Fonte Recurso: 1.500.0000.00 - Recursos não vinculados de Impostos</i>	<i>3.000,00</i>
	<i>Fonte Recurso: 1.700.0000.00 - Outras Transferências de Convênios ou</i>	<i>300.000,00</i>
	<i>Fonte Recurso: 1.701.0000.00 - Outras Transferências de Convênios ou</i>	<i>200.000,00</i>
10.01 18.541.1300.1.033.00	Revitalização das Áreas de Proteção Permanente	125.000,00
	<i>Fonte Recurso: 1.500.0000.00 - Recursos não vinculados de Impostos</i>	<i>45.000,00</i>
	<i>Fonte Recurso: 1.899.0000.02 - Recursos Destinados ao Meio Ambiente</i>	<i>80.000,00</i>
10.01 18.542.1300.1.034.00	Aquisição e Desapropriação de Imóveis de Interesse Público - Meio-Ambiente	10.000,00
	<i>Fonte Recurso: 1.500.0000.00 - Recursos não vinculados de Impostos</i>	<i>10.000,00</i>
11.01 14.452.0805.1.035.00	Aquisição de Equipamentos, Material Permanente e Reparelhamento do Sistema Municipal de Trânsito	100.000,00
	<i>Fonte Recurso: 1.500.0000.00 - Recursos não vinculados de Impostos</i>	<i>20.000,00</i>
	<i>Fonte Recurso: 1.700.0000.00 - Outras Transferências de Convênios ou</i>	<i>80.000,00</i>
12.01 14.422.0109.1.036.00	Aquisição de Equipamentos, Material Permanente e Reparelhamento da Guarda Municipal	110.000,00
	<i>Fonte Recurso: 1.500.0000.00 - Recursos não vinculados de Impostos</i>	<i>20.000,00</i>
	<i>Fonte Recurso: 1.700.0000.00 - Outras Transferências de Convênios ou</i>	<i>80.000,00</i>
	<i>Fonte Recurso: 1.702.0000.00 - Outras Transferências de Convênios ou</i>	<i>10.000,00</i>
13.01 17.512.1200.1.037.00	Aquisição de Equipamentos, Material Permanente e Reparelhamento do Sistema Autônomo de Água e Esgot	50.000,00
	<i>Fonte Recurso: 1.501.0000.00 - Outros Recursos não Vinculados</i>	<i>50.000,00</i>
13.01 17.512.1200.1.038.00	Implantação e Ampliação do Sistema de Saneamento Básico e Abastecimento d'Água	2.304.000,00
	<i>Fonte Recurso: 1.501.0000.00 - Outros Recursos não Vinculados</i>	<i>253.000,00</i>
	<i>Fonte Recurso: 1.700.0000.00 - Outras Transferências de Convênios ou</i>	<i>2.000.000,00</i>
	<i>Fonte Recurso: 1.720.0000.00 - Transferências da União Referentes às</i>	<i>51.000,00</i>
15.01 23.695.1602.1.041.00	Implantação, Construção, Reforma e Requalificação da Infraestrutura Turística e Paisagística	268.000,00
	<i>Fonte Recurso: 1.500.0000.00 - Recursos não vinculados de Impostos</i>	<i>68.000,00</i>
	<i>Fonte Recurso: 1.700.0000.00 - Outras Transferências de Convênios ou</i>	<i>200.000,00</i>
15.01 23.695.1602.1.042.00	Reforma e Revitalização de Equipamentos Voltados ao Turismo	153.000,00
	<i>Fonte Recurso: 1.500.0000.00 - Recursos não vinculados de Impostos</i>	<i>53.000,00</i>
	<i>Fonte Recurso: 1.700.0000.00 - Outras Transferências de Convênios ou</i>	<i>100.000,00</i>
15.01 23.695.1602.1.043.00	Aquisição de Equipamentos, Material Perm e Reparelhamento de Unidades Vinculadas à Turismo e Desenv	30.000,00
	<i>Fonte Recurso: 1.500.0000.00 - Recursos não vinculados de Impostos</i>	<i>30.000,00</i>
15.02 13.392.0701.1.039.00	Construção, Ampliação, Reforma e Requalificação de Equipamentos Turísticos e Culturais	403.000,00
	<i>Fonte Recurso: 1.500.0000.00 - Recursos não vinculados de Impostos</i>	<i>203.000,00</i>
	<i>Fonte Recurso: 1.700.0000.00 - Outras Transferências de Convênios ou</i>	<i>200.000,00</i>
15.02 13.392.0701.1.040.00	Aquisição de Equipamentos, Material Perm e Reparelhamento de Unidades Vinculadas ao Turismo e Cultu	50.000,00
	<i>Fonte Recurso: 1.500.0000.00 - Recursos não vinculados de Impostos</i>	<i>50.000,00</i>

Estado: Ceará
Prefeitura Municipal de Amontada
 Orçamento Programa Para o Exercício de 2024

Relação de Ações Por Tipo

Código	Especificação	Valor
16.01 12.361.0109.1.044.00	Aquisição e Desapropriação de Imóveis de Interesse Público - Educação	20.000,00
	<i>Fonte Recurso: 1.500.1001.00 - Receitas de Impostos e de Transferência de</i>	<i>20.000,00</i>
16.01 12.361.0602.1.045.00	Modernização do Transporte Escolar	2.651.000,00
	<i>Fonte Recurso: 1.542.0000.00 - Transferências do FUNDEB 30% -</i>	<i>50.000,00</i>
	<i>Fonte Recurso: 1.569.0000.00 - Outras Transferências de Recursos do FNDE</i>	<i>500.000,00</i>
	<i>Fonte Recurso: 1.570.0000.00 - Transferências do Governo Federal</i>	<i>25.000,00</i>
	<i>Fonte Recurso: 1.571.0000.00 - Transferências do Estado referentes a</i>	<i>5.000,00</i>
	<i>Fonte Recurso: 1.576.0000.00 - Transferências de Recursos dos Estados</i>	<i>71.000,00</i>
	<i>Fonte Recurso: 1.754.0000.00 - Recursos de Operações de Crédito</i>	<i>2.000.000,00</i>
16.01 12.361.0604.1.046.00	Construção, Ampliação, Reforma e Requalificação de Escolas de Ensino Fundamental e Unidades de Apoio	2.383.000,00
	<i>Fonte Recurso: 1.500.1001.00 - Receitas de Impostos e de Transferência de</i>	<i>53.000,00</i>
	<i>Fonte Recurso: 1.540.0000.00 - Transferências do FUNDEB - Impostos e</i>	<i>800.000,00</i>
	<i>Fonte Recurso: 1.541.0000.00 - Transferências do FUNDEB 30% -</i>	<i>800.000,00</i>
	<i>Fonte Recurso: 1.542.0000.00 - Transferências do FUNDEB 30% -</i>	<i>180.000,00</i>
	<i>Fonte Recurso: 1.543.0000.00 - Transferências do FUNDEB 30% -</i>	<i>250.000,00</i>
	<i>Fonte Recurso: 1.570.0000.00 - Transferências do Governo Federal</i>	<i>250.000,00</i>
	<i>Fonte Recurso: 1.571.0000.00 - Transferências do Estado referentes a</i>	<i>50.000,00</i>
16.01 12.361.0604.1.047.00	Aquisição de Equipamentos, Material Permanente e Reparelhamento de Escolas de Educação Fundamental	890.000,00
	<i>Fonte Recurso: 1.540.0000.00 - Transferências do FUNDEB - Impostos e</i>	<i>100.000,00</i>
	<i>Fonte Recurso: 1.541.0000.00 - Transferências do FUNDEB 30% -</i>	<i>100.000,00</i>
	<i>Fonte Recurso: 1.542.0000.00 - Transferências do FUNDEB 30% -</i>	<i>50.000,00</i>
	<i>Fonte Recurso: 1.543.0000.00 - Transferências do FUNDEB 30% -</i>	<i>100.000,00</i>
	<i>Fonte Recurso: 1.569.0000.00 - Outras Transferências de Recursos do FNDE</i>	<i>500.000,00</i>
	<i>Fonte Recurso: 1.570.0000.00 - Transferências do Governo Federal</i>	<i>25.000,00</i>
	<i>Fonte Recurso: 1.571.0000.00 - Transferências do Estado referentes a</i>	<i>15.000,00</i>
16.01 12.361.0604.1.048.00	Implantação de Salas de Multimídias, Centros de Tecnologia de Informação e Bibliotecas	625.000,00
	<i>Fonte Recurso: 1.540.0000.00 - Transferências do FUNDEB - Impostos e</i>	<i>100.000,00</i>
	<i>Fonte Recurso: 1.541.0000.00 - Transferências do FUNDEB 30% -</i>	<i>100.000,00</i>
	<i>Fonte Recurso: 1.542.0000.00 - Transferências do FUNDEB 30% -</i>	<i>30.000,00</i>
	<i>Fonte Recurso: 1.543.0000.00 - Transferências do FUNDEB 30% -</i>	<i>100.000,00</i>
	<i>Fonte Recurso: 1.569.0000.00 - Outras Transferências de Recursos do FNDE</i>	<i>250.000,00</i>
	<i>Fonte Recurso: 1.570.0000.00 - Transferências do Governo Federal</i>	<i>25.000,00</i>
	<i>Fonte Recurso: 1.571.0000.00 - Transferências do Estado referentes a</i>	<i>20.000,00</i>
16.01 12.361.0604.1.049.00	Melhoria da Infraestrutura para o Desporto Escolar	2.138.000,00
	<i>Fonte Recurso: 1.500.1001.00 - Receitas de Impostos e de Transferência de</i>	<i>23.000,00</i>
	<i>Fonte Recurso: 1.540.0000.00 - Transferências do FUNDEB - Impostos e</i>	<i>900.000,00</i>
	<i>Fonte Recurso: 1.541.0000.00 - Transferências do FUNDEB 30% -</i>	<i>485.000,00</i>
	<i>Fonte Recurso: 1.542.0000.00 - Transferências do FUNDEB 30% -</i>	<i>180.000,00</i>
	<i>Fonte Recurso: 1.543.0000.00 - Transferências do FUNDEB 30% -</i>	<i>250.000,00</i>
	<i>Fonte Recurso: 1.570.0000.00 - Transferências do Governo Federal</i>	<i>250.000,00</i>
	<i>Fonte Recurso: 1.571.0000.00 - Transferências do Estado referentes a</i>	<i>50.000,00</i>
16.01 12.365.0604.1.050.00	Construção, Ampliação, Reforma e Requalificação de Escolas de Educação Infantil	1.503.000,00
	<i>Fonte Recurso: 1.500.1001.00 - Receitas de Impostos e de Transferência de</i>	<i>53.000,00</i>
	<i>Fonte Recurso: 1.540.0000.00 - Transferências do FUNDEB - Impostos e</i>	<i>800.000,00</i>
	<i>Fonte Recurso: 1.541.0000.00 - Transferências do FUNDEB 30% -</i>	<i>200.000,00</i>
	<i>Fonte Recurso: 1.542.0000.00 - Transferências do FUNDEB 30% -</i>	<i>50.000,00</i>
	<i>Fonte Recurso: 1.543.0000.00 - Transferências do FUNDEB 30% -</i>	<i>150.000,00</i>
	<i>Fonte Recurso: 1.570.0000.00 - Transferências do Governo Federal</i>	<i>200.000,00</i>
	<i>Fonte Recurso: 1.571.0000.00 - Transferências do Estado referentes a</i>	<i>50.000,00</i>

Estado: Ceará
Prefeitura Municipal de Amontada
 Orçamento Programa Para o Exercício de 2024

Relação de Ações Por Tipo

Código	Especificação	Valor
16.01 12.365.0604.1.051.00	Aquisição de Equipamentos, Material Permanente e Reparelhamento de Escolas de Ensino Infantil	640.000,00
	<i>Fonte Recurso: 1.540.0000.00 - Transferências do FUNDEB - Impostos e</i>	<i>250.000,00</i>
	<i>Fonte Recurso: 1.541.0000.00 - Transferências do FUNDEB 30% -</i>	<i>50.000,00</i>
	<i>Fonte Recurso: 1.542.0000.00 - Transferências do FUNDEB 30% -</i>	<i>5.000,00</i>
	<i>Fonte Recurso: 1.543.0000.00 - Transferências do FUNDEB 30% -</i>	<i>50.000,00</i>
	<i>Fonte Recurso: 1.569.0000.00 - Outras Transferências de Recursos do FNDE</i>	<i>250.000,00</i>
	<i>Fonte Recurso: 1.570.0000.00 - Transferências do Governo Federal</i>	<i>25.000,00</i>
	<i>Fonte Recurso: 1.571.0000.00 - Transferências do Estado referentes a</i>	<i>10.000,00</i>
	Sub Total:	32.457.000,00
2-Atividades		
01.01 04.122.0100.2.001.00	Gerenciamento Administrativo e Estratégico da Secretaria de Administração, Planejamento e Finanças	2.494.500,00
	<i>Fonte Recurso: 1.500.0000.00 - Recursos não vinculados de Impostos</i>	<i>2.459.500,00</i>
	<i>Fonte Recurso: 1.702.0000.00 - Outras Transferências de Convênios ou</i>	<i>15.000,00</i>
	<i>Fonte Recurso: 1.755.0000.00 - Recursos de Alienação de Bens/Ativos -</i>	<i>20.000,00</i>
01.01 04.122.0104.2.002.00	Ações de Cooperação Técnica e Financeira com Entidades Públicas e do Terceiro Setor	15.000,00
	<i>Fonte Recurso: 1.500.0000.00 - Recursos não vinculados de Impostos</i>	<i>15.000,00</i>
01.01 04.128.0103.2.003.00	Qualificação e Valorização de Recursos Humanos	90.000,00
	<i>Fonte Recurso: 1.500.0000.00 - Recursos não vinculados de Impostos</i>	<i>90.000,00</i>
02.01 04.122.0100.2.004.00	Gerenciamento Administrativo e Estratégico da Gabinete do Prefeito	3.779.940,00
	<i>Fonte Recurso: 1.500.0000.00 - Recursos não vinculados de Impostos</i>	<i>3.754.940,00</i>
	<i>Fonte Recurso: 1.702.0000.00 - Outras Transferências de Convênios ou</i>	<i>15.000,00</i>
	<i>Fonte Recurso: 1.755.0000.00 - Recursos de Alienação de Bens/Ativos -</i>	<i>10.000,00</i>
02.01 04.122.0104.2.005.00	Ações de Cooperação Técnica e Financeira com Entidades Públicas e do Terceiro Setor	62.000,00
	<i>Fonte Recurso: 1.500.0000.00 - Recursos não vinculados de Impostos</i>	<i>62.000,00</i>
02.01 04.131.0108.2.006.00	Ações de Promoção Institucional e Publicidade Oficial	210.000,00
	<i>Fonte Recurso: 1.500.0000.00 - Recursos não vinculados de Impostos</i>	<i>210.000,00</i>
02.02 04.122.0100.2.007.00	Gerenciamento Administrativo e Estratégico da Procuradoria Geral do Município	339.400,00
	<i>Fonte Recurso: 1.500.0000.00 - Recursos não vinculados de Impostos</i>	<i>333.400,00</i>
	<i>Fonte Recurso: 1.702.0000.00 - Outras Transferências de Convênios ou</i>	<i>5.000,00</i>
	<i>Fonte Recurso: 1.755.0000.00 - Recursos de Alienação de Bens/Ativos -</i>	<i>1.000,00</i>
02.02 04.122.0104.2.008.00	Ações de Cooperação Técnica e Financeira com Entidades Públicas e do Terceiro Setor	3.000,00
	<i>Fonte Recurso: 1.500.0000.00 - Recursos não vinculados de Impostos</i>	<i>3.000,00</i>
03.01 04.122.0100.2.009.00	Gerenciamento Administrativo e Estratégico da Controladoria Geral do Município	425.000,00
	<i>Fonte Recurso: 1.500.0000.00 - Recursos não vinculados de Impostos</i>	<i>395.000,00</i>
	<i>Fonte Recurso: 1.702.0000.00 - Outras Transferências de Convênios ou</i>	<i>15.000,00</i>
	<i>Fonte Recurso: 1.755.0000.00 - Recursos de Alienação de Bens/Ativos -</i>	<i>15.000,00</i>
03.01 04.122.0104.2.010.00	Ações de Cooperação Técnica e Financeira com Entidades Públicas e do Terceiro Setor	3.000,00
	<i>Fonte Recurso: 1.500.0000.00 - Recursos não vinculados de Impostos</i>	<i>3.000,00</i>
03.01 04.124.0106.2.011.00	Desenvolvimento das Ações de Controle Interno do Poder Executivo	100.000,00
	<i>Fonte Recurso: 1.500.0000.00 - Recursos não vinculados de Impostos</i>	<i>100.000,00</i>
04.01 15.122.0100.2.012.00	Gerenciamento Administrativo e Estratégico da Secretaria de Infraestrutura	5.599.000,00
	<i>Fonte Recurso: 1.500.0000.00 - Recursos não vinculados de Impostos</i>	<i>5.569.000,00</i>
	<i>Fonte Recurso: 1.702.0000.00 - Outras Transferências de Convênios ou</i>	<i>15.000,00</i>
	<i>Fonte Recurso: 1.755.0000.00 - Recursos de Alienação de Bens/Ativos -</i>	<i>15.000,00</i>
04.01 15.122.0104.2.013.00	Ações de Cooperação Técnica e Financeira com Entidades Públicas e do Terceiro Setor	3.000,00

Estado: Ceará
Prefeitura Municipal de Amontada
 Orçamento Programa Para o Exercício de 2024

Relação de Ações Por Tipo

Código	Especificação	Valor
	<i>Fonte Recurso: 1.500.0000.00 - Recursos não vinculados de Impostos</i>	3.000,00
04.01 15.452.1000.2.014.00	Manutenção dos Serviços de Iluminação Pública	2.011.000,00
	<i>Fonte Recurso: 1.500.0000.00 - Recursos não vinculados de Impostos</i>	510.000,00
	<i>Fonte Recurso: 1.751.0000.00 - Recursos da Contribuição para o Custeio do</i>	1.501.000,00
04.01 15.452.1000.2.015.00	Manutenção dos Serviços Gerais de Utilidade Pública	1.030.000,00
	<i>Fonte Recurso: 1.500.0000.00 - Recursos não vinculados de Impostos</i>	1.030.000,00
04.01 15.452.1001.2.016.00	Gestão dos Serviços de Limpeza Pública e Coleta de Resíduos Sólidos	3.974.000,00
	<i>Fonte Recurso: 1.500.0000.00 - Recursos não vinculados de Impostos</i>	2.054.000,00
	<i>Fonte Recurso: 1.706.0000.00 - Transferência Especial da União</i>	300.000,00
	<i>Fonte Recurso: 1.708.0000.00 - Transferência da União Referente à</i>	620.000,00
	<i>Fonte Recurso: 1.720.0000.00 - Transferências da União Referentes às</i>	800.000,00
	<i>Fonte Recurso: 1.754.0000.00 - Recursos de Operações de Crédito</i>	200.000,00
04.01 15.542.1002.2.017.00	Participação no Consórcio Público de Manejo de Resíduos Sólidos da Região do Litoral Oeste	620.000,00
	<i>Fonte Recurso: 1.500.0000.00 - Recursos não vinculados de Impostos</i>	620.000,00
05.01 20.122.0100.2.018.00	Gerenciamento Administrativo e Estratégico da Secretaria de Agricultura e Pesca	1.846.000,00
	<i>Fonte Recurso: 1.500.0000.00 - Recursos não vinculados de Impostos</i>	1.816.000,00
	<i>Fonte Recurso: 1.702.0000.00 - Outras Transferências de Convênios ou</i>	15.000,00
	<i>Fonte Recurso: 1.755.0000.00 - Recursos de Alienação de Bens/Ativos -</i>	15.000,00
05.01 20.122.0104.2.019.00	Ações de Cooperação Técnica e Financeira com Entidades Públicas e do Terceiro Setor	102.000,00
	<i>Fonte Recurso: 1.500.0000.00 - Recursos não vinculados de Impostos</i>	102.000,00
05.01 20.244.0201.2.020.00	Ações de Defesa Civil e Atendimento a Situações Emergenciais e Calamitosas	225.000,00
	<i>Fonte Recurso: 1.500.0000.00 - Recursos não vinculados de Impostos</i>	225.000,00
05.01 20.608.1501.2.021.00	Apoio à Agricultura Familiar	170.000,00
	<i>Fonte Recurso: 1.500.0000.00 - Recursos não vinculados de Impostos</i>	170.000,00
05.01 20.608.1501.2.022.00	Incentivo à Agroindústria e Pequenas Unidades Produtivas	150.000,00
	<i>Fonte Recurso: 1.500.0000.00 - Recursos não vinculados de Impostos</i>	150.000,00
06.01 14.422.0801.2.023.00	Promoção e Apoio às Atividades de Valorização da Juventude	120.000,00
	<i>Fonte Recurso: 1.500.0000.00 - Recursos não vinculados de Impostos</i>	120.000,00
06.01 27.122.0100.2.024.00	Gerenciamento Administrativo e Estratégico da Secretaria de Esporte e Juventude	901.000,00
	<i>Fonte Recurso: 1.500.0000.00 - Recursos não vinculados de Impostos</i>	881.000,00
	<i>Fonte Recurso: 1.702.0000.00 - Outras Transferências de Convênios ou</i>	15.000,00
	<i>Fonte Recurso: 1.755.0000.00 - Recursos de Alienação de Bens/Ativos -</i>	5.000,00
06.01 27.122.0104.2.025.00	Ações de Cooperação Técnica e Financeira com Entidades Públicas e do Terceiro Setor	127.000,00
	<i>Fonte Recurso: 1.500.0000.00 - Recursos não vinculados de Impostos</i>	127.000,00
06.01 27.812.1901.2.026.00	Promoção de Equipes Esportivas e Formação Esportiva de Base	95.000,00
	<i>Fonte Recurso: 1.500.0000.00 - Recursos não vinculados de Impostos</i>	95.000,00
06.01 27.812.1901.2.027.00	Incentivo, Execução e Fomento à Participação em Eventos Esportivos	100.000,00
	<i>Fonte Recurso: 1.500.0000.00 - Recursos não vinculados de Impostos</i>	100.000,00
06.01 27.812.1901.2.028.00	Promoção de Atividades de Lazer e Atividades de Integração	80.000,00
	<i>Fonte Recurso: 1.500.0000.00 - Recursos não vinculados de Impostos</i>	80.000,00
07.01 04.122.0100.2.029.00	Gerenciamento Administrativo e Estratégico da Secretaria de Ouvidoria e Articulação Governamental	410.000,00
	<i>Fonte Recurso: 1.500.0000.00 - Recursos não vinculados de Impostos</i>	379.000,00
	<i>Fonte Recurso: 1.702.0000.00 - Outras Transferências de Convênios ou</i>	30.000,00
	<i>Fonte Recurso: 1.755.0000.00 - Recursos de Alienação de Bens/Ativos -</i>	1.000,00
07.01 04.122.0104.2.030.00	Ações de Cooperação Técnica e Financeira com Entidades Públicas e do Terceiro Setor	3.000,00
	<i>Fonte Recurso: 1.500.0000.00 - Recursos não vinculados de Impostos</i>	3.000,00

Estado: Ceará
Prefeitura Municipal de Amontada
Orçamento Programa Para o Exercício de 2024

Relação de Ações Por Tipo

Código	Especificação	Valor
07.01 04.122.0106.2.031.00	Desenvolvimento das Ações de Ouvidoria e Transparência	45.000,00
	<i>Fonte Recurso: 1.500.0000.00 - Recursos não vinculados de Impostos</i>	45.000,00
08.01 10.122.0100.2.032.00	Gerenciamento Administrativo e Estratégico em Saúde Pública	3.425.000,00
	<i>Fonte Recurso: 1.500.1002.00 - Receitas de Impostos e de Transferência de</i>	3.425.000,00
08.01 10.122.0104.2.033.00	Ações de Cooperação Técnica e Financeira com Entidades Públicas e do Terceiro Setor	202.000,00
	<i>Fonte Recurso: 1.500.1002.00 - Receitas de Impostos e de Transferência de</i>	202.000,00
08.01 10.122.0110.2.034.00	Apoio aos Órgãos Colegiados e Consultivos em Saúde	12.000,00
	<i>Fonte Recurso: 1.500.1002.00 - Receitas de Impostos e de Transferência de</i>	12.000,00
08.01 10.301.0400.2.035.00	Gestão dos Serviços de Atenção Básica	13.279.000,00
	<i>Fonte Recurso: 1.500.1002.00 - Receitas de Impostos e de Transferência de</i>	500.000,00
	<i>Fonte Recurso: 1.600.0000.00 - Transf. Fundo a Fundo de Recus. do SUS do</i>	12.581.000,00
	<i>Fonte Recurso: 1.621.0000.00 - Transferências Fundo a Fundo de Recursos</i>	73.000,00
	<i>Fonte Recurso: 1.631.0000.00 - Transferências do Governo Federal</i>	25.000,00
	<i>Fonte Recurso: 1.632.0000.00 - Transferências do Estado referentes a</i>	100.000,00
08.01 10.301.0400.2.036.00	Remuneração dos Profissionais Agentes Comunitários de Saúde e Agentes de Endemias	2.566.000,00
	<i>Fonte Recurso: 1.500.1002.00 - Receitas de Impostos e de Transferência de</i>	65.000,00
	<i>Fonte Recurso: 1.604.0000.00 - Transferências Provenientes do Governo</i>	2.501.000,00
08.01 10.301.0400.2.037.00	Remuneração dos Profissionais de Enfermagem	3.461.000,00
	<i>Fonte Recurso: 1.500.1002.00 - Receitas de Impostos e de Transferência de</i>	460.000,00
	<i>Fonte Recurso: 1.605.0000.00 - Assist. Financeira da União Destinada à</i>	3.001.000,00
08.01 10.302.0403.2.038.00	Gestão dos Serviços de Média e Alta Complexidade Ambulatorial e Hospitalar	8.052.000,00
	<i>Fonte Recurso: 1.500.1002.00 - Receitas de Impostos e de Transferência de</i>	1.915.000,00
	<i>Fonte Recurso: 1.600.0000.00 - Transf. Fundo a Fundo de Recus. do SUS do</i>	5.961.000,00
	<i>Fonte Recurso: 1.621.0000.00 - Transferências Fundo a Fundo de Recursos</i>	53.000,00
	<i>Fonte Recurso: 1.631.0000.00 - Transferências do Governo Federal</i>	22.000,00
	<i>Fonte Recurso: 1.632.0000.00 - Transferências do Estado referentes a</i>	101.000,00
08.01 10.302.0403.2.039.00	Participação no Consórcio Público de Saúde da Microrregião de Itapipoca	1.230.000,00
	<i>Fonte Recurso: 1.500.1002.00 - Receitas de Impostos e de Transferência de</i>	1.230.000,00
08.01 10.303.0200.2.040.00	Atendimento a Pessoas Reconhecidamente Carentes ou Por Determinação Judicial	200.000,00
	<i>Fonte Recurso: 1.500.1002.00 - Receitas de Impostos e de Transferência de</i>	200.000,00
08.01 10.303.0405.2.041.00	Gestão dos Serviços de Assistência Farmacêutica	484.000,00
	<i>Fonte Recurso: 1.500.1002.00 - Receitas de Impostos e de Transferência de</i>	277.000,00
	<i>Fonte Recurso: 1.600.0000.00 - Transf. Fundo a Fundo de Recus. do SUS do</i>	128.000,00
	<i>Fonte Recurso: 1.621.0000.00 - Transferências Fundo a Fundo de Recursos</i>	47.000,00
	<i>Fonte Recurso: 1.631.0000.00 - Transferências do Governo Federal</i>	32.000,00
08.01 10.305.0408.2.042.00	Gestão dos Serviços de Vigilância em Saúde	706.000,00
	<i>Fonte Recurso: 1.500.1002.00 - Receitas de Impostos e de Transferência de</i>	155.000,00
	<i>Fonte Recurso: 1.600.0000.00 - Transf. Fundo a Fundo de Recus. do SUS do</i>	461.000,00
	<i>Fonte Recurso: 1.621.0000.00 - Transferências Fundo a Fundo de Recursos</i>	68.000,00
	<i>Fonte Recurso: 1.631.0000.00 - Transferências do Governo Federal</i>	22.000,00
09.01 08.122.0100.2.043.00	Gerenciamento Administrativo e Estratégico em Assistência Social	3.882.000,00
	<i>Fonte Recurso: 1.500.0000.00 - Recursos não vinculados de Impostos</i>	3.880.000,00
	<i>Fonte Recurso: 1.755.0000.00 - Recursos de Alienação de Bens/Ativos -</i>	2.000,00
09.01 08.122.0104.2.044.00	Ações de Cooperação Técnica e Financeira com Entidades Públicas e do Terceiro Setor	215.000,00
	<i>Fonte Recurso: 1.500.0000.00 - Recursos não vinculados de Impostos</i>	215.000,00
09.01 08.241.0803.2.045.00	Ações de Valorização e Política de Atenção Integral ao Idoso	60.000,00
	<i>Fonte Recurso: 1.500.0000.00 - Recursos não vinculados de Impostos</i>	60.000,00
09.01 08.242.0804.2.046.00	Ações de Valorização e Política de Atenção Integral à Pessoa com Deficiência	60.000,00

Estado: Ceará
Prefeitura Municipal de Amontada
 Orçamento Programa Para o Exercício de 2024

Relação de Ações Por Tipo

Código	Especificação	Valor
	<i>Fonte Recurso: 1.500.0000.00 - Recursos não vinculados de Impostos</i>	60.000,00
09.01 08.243.0110.2.047.00	Apoio ao Funcionamento do Conselho Tutelar	320.000,00
	<i>Fonte Recurso: 1.500.0000.00 - Recursos não vinculados de Impostos</i>	320.000,00
09.01 08.243.0204.2.048.00	Gestão do Programa Primeira Infância	585.000,00
	<i>Fonte Recurso: 1.500.0000.00 - Recursos não vinculados de Impostos</i>	325.000,00
	<i>Fonte Recurso: 1.660.0000.00 - Transferência de Recursos do Fundo</i>	260.000,00
09.01 08.244.0110.2.049.00	Realização de Conferências em Assistência Social	20.000,00
	<i>Fonte Recurso: 1.500.0000.00 - Recursos não vinculados de Impostos</i>	20.000,00
09.01 08.244.0110.2.050.00	Apoio ao Funcionamento de Órgãos Colegiados e Consultivos de Assistência Social	20.000,00
	<i>Fonte Recurso: 1.500.0000.00 - Recursos não vinculados de Impostos</i>	20.000,00
09.01 08.244.0202.2.051.00	Gestão dos Serviços de Proteção Social Básica	1.197.000,00
	<i>Fonte Recurso: 1.500.0000.00 - Recursos não vinculados de Impostos</i>	783.000,00
	<i>Fonte Recurso: 1.660.0000.00 - Transferência de Recursos do Fundo</i>	353.000,00
	<i>Fonte Recurso: 1.661.0000.00 - Transferência de Recursos dos Fundos</i>	40.000,00
	<i>Fonte Recurso: 1.665.0000.01 - Transf. do Governo Federal ref. a Transf. de</i>	21.000,00
09.01 08.244.0202.2.052.00	Gestão dos Benefícios Eventuais	300.000,00
	<i>Fonte Recurso: 1.500.0000.00 - Recursos não vinculados de Impostos</i>	300.000,00
09.01 08.244.0203.2.053.00	Gestão dos Serviços de Proteção Social Especial	431.500,00
	<i>Fonte Recurso: 1.500.0000.00 - Recursos não vinculados de Impostos</i>	341.500,00
	<i>Fonte Recurso: 1.660.0000.00 - Transferência de Recursos do Fundo</i>	20.000,00
	<i>Fonte Recurso: 1.661.0000.00 - Transferência de Recursos dos Fundos</i>	40.000,00
	<i>Fonte Recurso: 1.665.0000.01 - Transf. do Governo Federal ref. a Transf. de</i>	30.000,00
09.01 08.244.0205.2.054.00	Gestão do Programa Bolsa Família e Cadastro Único	575.000,00
	<i>Fonte Recurso: 1.500.0000.00 - Recursos não vinculados de Impostos</i>	382.000,00
	<i>Fonte Recurso: 1.660.0000.00 - Transferência de Recursos do Fundo</i>	122.000,00
	<i>Fonte Recurso: 1.661.0000.00 - Transferência de Recursos dos Fundos</i>	40.000,00
	<i>Fonte Recurso: 1.665.0000.01 - Transf. do Governo Federal ref. a Transf. de</i>	30.000,00
	<i>Fonte Recurso: 1.665.0000.02 - Transf. do Estado referentes a Transf. de</i>	1.000,00
09.01 08.244.0205.2.055.00	Aprimoramento da Gestão Municipal do Sistema Único Assistência Social-IGD SUAS	573.000,00
	<i>Fonte Recurso: 1.500.0000.00 - Recursos não vinculados de Impostos</i>	352.000,00
	<i>Fonte Recurso: 1.660.0000.00 - Transferência de Recursos do Fundo</i>	160.000,00
	<i>Fonte Recurso: 1.661.0000.00 - Transferência de Recursos dos Fundos</i>	31.000,00
	<i>Fonte Recurso: 1.665.0000.01 - Transf. do Governo Federal ref. a Transf. de</i>	30.000,00
09.01 08.244.0500.2.056.00	Ações de Fomento à Geração de Emprego e Renda e Qualificação de Mão de Obra	20.000,00
	<i>Fonte Recurso: 1.500.0000.00 - Recursos não vinculados de Impostos</i>	20.000,00
09.01 08.244.0802.2.057.00	Ações de Valorização e Inclusão Social da Mulher	40.000,00
	<i>Fonte Recurso: 1.500.0000.00 - Recursos não vinculados de Impostos</i>	40.000,00
09.01 08.306.0412.2.058.00	Gestão da Política de Segurança Alimentar e Nutricional	160.000,00
	<i>Fonte Recurso: 1.500.0000.00 - Recursos não vinculados de Impostos</i>	160.000,00
09.02 08.243.0204.2.059.00	Gestão das Ações de Erradicação do Trabalho Infantil	90.000,00
	<i>Fonte Recurso: 1.500.0000.00 - Recursos não vinculados de Impostos</i>	60.000,00
	<i>Fonte Recurso: 1.703.0000.00 - Outras Transferências de Convênios ou</i>	30.000,00
09.02 08.243.0204.2.060.00	Ações de Combate à Droga Entre Crianças e Adolescentes	100.000,00
	<i>Fonte Recurso: 1.500.0000.00 - Recursos não vinculados de Impostos</i>	60.000,00
	<i>Fonte Recurso: 1.703.0000.00 - Outras Transferências de Convênios ou</i>	40.000,00
09.02 08.243.0204.2.061.00	Ações de Profissionalização de Adolescentes	100.000,00
	<i>Fonte Recurso: 1.500.0000.00 - Recursos não vinculados de Impostos</i>	60.000,00
	<i>Fonte Recurso: 1.703.0000.00 - Outras Transferências de Convênios ou</i>	40.000,00

Estado: Ceará
Prefeitura Municipal de Amontada
 Orçamento Programa Para o Exercício de 2024

Relação de Ações Por Tipo

Código	Especificação	Valor
09.02 08.243.0204.2.062.00	Ações de Valorização e Atendimento à Infância e Adolescência	101.000,00
	<i>Fonte Recurso: 1.500.0000.00 - Recursos não vinculados de Impostos</i>	60.000,00
	<i>Fonte Recurso: 1.703.0000.00 - Outras Transferências de Convênios ou</i>	40.000,00
	<i>Fonte Recurso: 1.899.0000.01 - Recursos Destinados aos Direitos da Criança</i>	1.000,00
10.01 18.452.1002.2.063.00	Participação no Consórcio Público de Manejo de Resíduos Sólidos da Região Litoral Oeste	90.000,00
	<i>Fonte Recurso: 1.500.0000.00 - Recursos não vinculados de Impostos</i>	90.000,00
10.01 18.122.0100.2.064.00	Gerenciamento Administrativo e Estratégico da Autarquia de Meio-Ambiente do Município de Amontada	782.000,00
	<i>Fonte Recurso: 1.500.0000.00 - Recursos não vinculados de Impostos</i>	620.000,00
	<i>Fonte Recurso: 1.755.0000.00 - Recursos de Alienação de Bens/Ativos -</i>	5.000,00
	<i>Fonte Recurso: 1.899.0000.02 - Recursos Destinados ao Meio Ambiente</i>	157.000,00
10.01 18.122.0104.2.065.00	Ações de Cooperação Técnica e Financeira com Entidades Públicas e do Terceiro Setor	3.000,00
	<i>Fonte Recurso: 1.500.0000.00 - Recursos não vinculados de Impostos</i>	3.000,00
10.01 18.541.1300.2.066.00	Desenvolvimento das Ações Socioambientais e Conservacionistas	135.000,00
	<i>Fonte Recurso: 1.500.0000.00 - Recursos não vinculados de Impostos</i>	45.000,00
	<i>Fonte Recurso: 1.899.0000.02 - Recursos Destinados ao Meio Ambiente</i>	90.000,00
10.01 18.541.1300.2.067.00	Coleta Seletiva de Resíduos Sólidos	45.000,00
	<i>Fonte Recurso: 1.500.0000.00 - Recursos não vinculados de Impostos</i>	45.000,00
11.01 14.122.0100.2.068.00	Gerenciamento Administrativo e Estratégico da Autarquia Municipal de Trânsito	1.130.000,00
	<i>Fonte Recurso: 1.500.0000.00 - Recursos não vinculados de Impostos</i>	1.125.000,00
	<i>Fonte Recurso: 1.755.0000.00 - Recursos de Alienação de Bens/Ativos -</i>	5.000,00
11.01 14.122.0104.2.069.00	Ações de Cooperação Técnica e Financeira com Entidades Públicas e do Terceiro Setor	15.000,00
	<i>Fonte Recurso: 1.500.0000.00 - Recursos não vinculados de Impostos</i>	15.000,00
11.01 14.452.0805.2.070.00	Gestão dos Serviços de Fiscalização e Engenharia de Trânsito	30.000,00
	<i>Fonte Recurso: 1.500.0000.00 - Recursos não vinculados de Impostos</i>	30.000,00
11.01 14.452.0805.2.071.00	Ações de Educação para o Trânsito	128.000,00
	<i>Fonte Recurso: 1.500.0000.00 - Recursos não vinculados de Impostos</i>	60.000,00
	<i>Fonte Recurso: 1.752.0000.00 - Recursos Vinculados ao Trânsito</i>	68.000,00
12.01 14.122.0100.2.072.00	Gerenciamento Administrativo e Estratégico da Guarda Municipal de Amontada	309.000,00
	<i>Fonte Recurso: 1.500.0000.00 - Recursos não vinculados de Impostos</i>	304.000,00
	<i>Fonte Recurso: 1.755.0000.00 - Recursos de Alienação de Bens/Ativos -</i>	5.000,00
12.01 14.122.0104.2.073.00	Ações de Cooperação Técnica e Financeira com Entidades Públicas e do Terceiro Setor	3.000,00
	<i>Fonte Recurso: 1.500.0000.00 - Recursos não vinculados de Impostos</i>	3.000,00
13.01 17.122.0100.2.074.00	Gerenciamento Administrativo e Estratégico da Serviço Autônomo de Água e Esgoto	2.086.000,00
	<i>Fonte Recurso: 1.501.0000.00 - Outros Recursos não Vinculados</i>	2.086.000,00
13.01 17.122.0104.2.075.00	Ações de Cooperação Técnica e Financeira com Entidades Públicas e do Terceiro Setor	3.000,00
	<i>Fonte Recurso: 1.501.0000.00 - Outros Recursos não Vinculados</i>	3.000,00
13.01 17.512.1201.2.076.00	Manutenção das Ações de Saneamento Básico e Abastecimento de Água	45.000,00
	<i>Fonte Recurso: 1.501.0000.00 - Outros Recursos não Vinculados</i>	45.000,00
14.01 09.122.0300.2.077.00	Gerenciamento Administrativo e Estratégico do Regime Próprio de Previdência do Servidor	1.045.000,00
	<i>Fonte Recurso: 1.802.0000.00 - Recursos vinculados ao RPPS - Taxa de</i>	1.045.000,00
14.01 09.274.0301.2.078.00	Proventos de Aposentadorias e Pensões	10.750.000,00
	<i>Fonte Recurso: 1.800.1111.01 - Recur. Vinculados ao RPPS - Benefícios</i>	10.500.000,00
	<i>Fonte Recurso: 1.800.1111.02 - Rec. Vinc. RPPS - Benef. Previdenciários -</i>	250.000,00

Estado: Ceará
Prefeitura Municipal de Amontada
 Orçamento Programa Para o Exercício de 2024

Relação de Ações Por Tipo

Código	Especificação	Valor
15.01 13.122.0100.2.079.00	Gerenciamento Administrativo e Estratégico da Secretaria do Turismo, Desenvolvimento Econômico e Cul <i>Fonte Recurso: 1.500.0000.00 - Recursos não vinculados de Impostos</i>	1.902.000,00 1.900.000,00
	<i>Fonte Recurso: 1.755.0000.00 - Recursos de Alienação de Bens/Ativos -</i>	2.000,00
15.01 13.122.0104.2.080.00	Ações de Cooperação Técnica e Financeira com Entidades Públicas e do Terceiro Setor <i>Fonte Recurso: 1.500.0000.00 - Recursos não vinculados de Impostos</i>	15.000,00 15.000,00
15.01 13.391.0701.2.081.00	Dinamização de Espaços Culturais <i>Fonte Recurso: 1.500.0000.00 - Recursos não vinculados de Impostos</i>	80.000,00 60.000,00
	<i>Fonte Recurso: 1.716.0000.00 - Transferências Destinadas ao Setor Cultural -</i>	20.000,00
15.01 23.695.1602.2.083.00	Promoção ao Ecoturismo e Valorização de Atrativos Naturais <i>Fonte Recurso: 1.500.0000.00 - Recursos não vinculados de Impostos</i>	90.000,00 90.000,00
15.01 23.695.1602.2.084.00	Promoção e Valorização à Produção Artesanal Local <i>Fonte Recurso: 1.500.0000.00 - Recursos não vinculados de Impostos</i>	90.000,00 90.000,00
15.02 13.392.0701.2.082.00	Promoção e Apoio à Manifestações Culturais, Folclóricas, Artísticas e de Integração Social <i>Fonte Recurso: 1.500.0000.00 - Recursos não vinculados de Impostos</i>	262.000,00 80.000,00
	<i>Fonte Recurso: 1.716.0000.00 - Transferências Destinadas ao Setor Cultural -</i>	81.000,00
	<i>Fonte Recurso: 1.719.0000.00 - Transferências da Política Nacional Aldir</i>	101.000,00
16.01 12.122.0100.2.085.00	Gerenciamento Administrativo e Estratégico da Educação Básica <i>Fonte Recurso: 1.500.1001.00 - Receitas de Impostos e de Transferência de</i>	3.625.000,00 3.610.000,00
	<i>Fonte Recurso: 1.702.0000.00 - Outras Transferências de Convênios ou</i>	15.000,00
16.01 12.122.0104.2.086.00	Ações de Cooperação Técnica e Financeira com Entidades Públicas e do Terceiro Setor <i>Fonte Recurso: 1.500.1001.00 - Receitas de Impostos e de Transferência de</i>	15.000,00 15.000,00
16.01 12.122.0110.2.087.00	Apoio aos Órgãos Colegiados e Consultivos em Educação <i>Fonte Recurso: 1.500.1001.00 - Receitas de Impostos e de Transferência de</i>	25.000,00 25.000,00
16.01 12.128.0601.2.088.00	Qualificação e Valorização de Recursos Humanos em Educação Básica <i>Fonte Recurso: 1.500.1001.00 - Receitas de Impostos e de Transferência de</i>	100.000,00 100.000,00
16.01 12.306.0410.2.089.00	Alimentação Escolar na Educação Infantil <i>Fonte Recurso: 1.500.1001.00 - Receitas de Impostos e de Transferência de</i>	600.000,00 160.000,00
	<i>Fonte Recurso: 1.552.0000.00 - Transferências de Recursos do FNDE</i>	440.000,00
16.01 12.306.0410.2.090.00	Alimentação Escolar no Ensino Fundamental <i>Fonte Recurso: 1.500.1001.00 - Receitas de Impostos e de Transferência de</i>	1.300.000,00 200.000,00
	<i>Fonte Recurso: 1.552.0000.00 - Transferências de Recursos do FNDE</i>	1.100.000,00
16.01 12.306.0410.2.091.00	Alimentação Escolar na Educação de Jovens de Adultos <i>Fonte Recurso: 1.500.1001.00 - Receitas de Impostos e de Transferência de</i>	29.000,00 12.000,00
	<i>Fonte Recurso: 1.552.0000.00 - Transferências de Recursos do FNDE</i>	17.000,00
16.01 12.306.0410.2.092.00	Alimentação Escolar no Atendimento Escolar Especializado <i>Fonte Recurso: 1.500.1001.00 - Receitas de Impostos e de Transferência de</i>	24.000,00 12.000,00
	<i>Fonte Recurso: 1.552.0000.00 - Transferências de Recursos do FNDE</i>	12.000,00
16.01 12.361.0600.2.093.00	Apoio Financeiro e Logístico a Estudantes <i>Fonte Recurso: 1.500.1001.00 - Receitas de Impostos e de Transferência de</i>	45.000,00 45.000,00
16.01 12.361.0600.2.094.00	Gestão das Atividades do Ensino Fundamental <i>Fonte Recurso: 1.500.1001.00 - Receitas de Impostos e de Transferência de</i>	8.680.000,00 819.000,00
	<i>Fonte Recurso: 1.540.0000.00 - Transferências do FUNDEB - Impostos e</i>	3.721.000,00
	<i>Fonte Recurso: 1.541.0000.00 - Transferências do FUNDEB 30% -</i>	771.000,00
	<i>Fonte Recurso: 1.542.0000.00 - Transferências do FUNDEB 30% -</i>	399.000,00
	<i>Fonte Recurso: 1.543.0000.00 - Transferências do FUNDEB 30% -</i>	750.000,00
	<i>Fonte Recurso: 1.550.0000.00 - Transferência do Salário-Educação</i>	917.000,00
	<i>Fonte Recurso: 1.569.0000.00 - Outras Transferências de Recursos do FNDE</i>	1.110.000,00
	<i>Fonte Recurso: 1.570.0000.00 - Transferências do Governo Federal</i>	36.000,00

Estado: Ceará
Prefeitura Municipal de Amontada
Orçamento Programa Para o Exercício de 2024

Relação de Ações Por Tipo

Código	Especificação	Valor
	<i>Fonte Recurso: 1.571.0000.00 - Transferências do Estado referentes a</i>	127.000,00
	<i>Fonte Recurso: 1.576.0000.00 - Transferências de Recursos dos Estados</i>	30.000,00
16.01 12.361.0600.2.095.00	Remuneração de Profissionais da Educação - Ensino Fundamental	34.408.000,00
	<i>Fonte Recurso: 1.500.1001.00 - Receitas de Impostos e de Transferência de</i>	402.000,00
	<i>Fonte Recurso: 1.540.1070.00 - Transferências do FUNDEB - Impostos e</i>	22.002.000,00
	<i>Fonte Recurso: 1.541.1070.00 - Transferências do FUNDEB 70% -</i>	6.002.000,00
	<i>Fonte Recurso: 1.542.1070.00 - Transferências do FUNDEB 70% -</i>	6.002.000,00
16.01 12.361.0602.2.096.00	Gestão do Transporte Escolar na Educação Básica	5.976.000,00
	<i>Fonte Recurso: 1.500.1001.00 - Receitas de Impostos e de Transferência de</i>	200.000,00
	<i>Fonte Recurso: 1.540.0000.00 - Transferências do FUNDEB - Impostos e</i>	1.955.000,00
	<i>Fonte Recurso: 1.541.0000.00 - Transferências do FUNDEB 30% -</i>	705.000,00
	<i>Fonte Recurso: 1.542.0000.00 - Transferências do FUNDEB 30% -</i>	650.000,00
	<i>Fonte Recurso: 1.543.0000.00 - Transferências do FUNDEB 30% -</i>	225.000,00
	<i>Fonte Recurso: 1.550.0000.00 - Transferência do Salário-Educação</i>	1.040.000,00
	<i>Fonte Recurso: 1.553.0000.00 - Transferências de Recursos do FNDE</i>	1.201.000,00
16.01 12.361.0607.2.097.00	Gestão das Atividades da Educação Especial	843.000,00
	<i>Fonte Recurso: 1.500.1001.00 - Receitas de Impostos e de Transferência de</i>	11.500,00
	<i>Fonte Recurso: 1.540.0000.00 - Transferências do FUNDEB - Impostos e</i>	291.500,00
	<i>Fonte Recurso: 1.541.0000.00 - Transferências do FUNDEB 30% -</i>	77.000,00
	<i>Fonte Recurso: 1.542.0000.00 - Transferências do FUNDEB 30% -</i>	55.500,00
	<i>Fonte Recurso: 1.543.0000.00 - Transferências do FUNDEB 30% -</i>	51.000,00
	<i>Fonte Recurso: 1.550.0000.00 - Transferência do Salário-Educação</i>	11.500,00
	<i>Fonte Recurso: 1.569.0000.00 - Outras Transferências de Recursos do FNDE</i>	321.000,00
	<i>Fonte Recurso: 1.570.0000.00 - Transferências do Governo Federal</i>	12.000,00
	<i>Fonte Recurso: 1.571.0000.00 - Transferências do Estado referentes a</i>	12.000,00
16.01 12.361.0612.2.098.00	Desenvolvimento do Desporto Escolar	228.000,00
	<i>Fonte Recurso: 1.500.1001.00 - Receitas de Impostos e de Transferência de</i>	11.000,00
	<i>Fonte Recurso: 1.540.0000.00 - Transferências do FUNDEB - Impostos e</i>	9.000,00
	<i>Fonte Recurso: 1.541.0000.00 - Transferências do FUNDEB 30% -</i>	11.000,00
	<i>Fonte Recurso: 1.542.0000.00 - Transferências do FUNDEB 30% -</i>	10.000,00
	<i>Fonte Recurso: 1.543.0000.00 - Transferências do FUNDEB 30% -</i>	51.000,00
	<i>Fonte Recurso: 1.550.0000.00 - Transferência do Salário-Educação</i>	11.000,00
	<i>Fonte Recurso: 1.569.0000.00 - Outras Transferências de Recursos do FNDE</i>	103.000,00
	<i>Fonte Recurso: 1.570.0000.00 - Transferências do Governo Federal</i>	11.000,00
	<i>Fonte Recurso: 1.571.0000.00 - Transferências do Estado referentes a</i>	11.000,00
16.01 12.365.0610.2.099.00	Gestão das Atividades da Educação Infantil	1.992.500,00
	<i>Fonte Recurso: 1.500.1001.00 - Receitas de Impostos e de Transferência de</i>	234.000,00
	<i>Fonte Recurso: 1.540.0000.00 - Transferências do FUNDEB - Impostos e</i>	854.500,00
	<i>Fonte Recurso: 1.541.0000.00 - Transferências do FUNDEB 30% -</i>	329.500,00
	<i>Fonte Recurso: 1.542.0000.00 - Transferências do FUNDEB 30% -</i>	77.500,00
	<i>Fonte Recurso: 1.543.0000.00 - Transferências do FUNDEB 30% -</i>	65.500,00
	<i>Fonte Recurso: 1.550.0000.00 - Transferência do Salário-Educação</i>	81.500,00
	<i>Fonte Recurso: 1.569.0000.00 - Outras Transferências de Recursos do FNDE</i>	261.000,00
	<i>Fonte Recurso: 1.570.0000.00 - Transferências do Governo Federal</i>	22.000,00
	<i>Fonte Recurso: 1.571.0000.00 - Transferências do Estado referentes a</i>	67.000,00
16.01 12.365.0610.2.100.00	Remuneração de Profissionais da Educação - Educação Infantil	8.974.000,00
	<i>Fonte Recurso: 1.500.1001.00 - Receitas de Impostos e de Transferência de</i>	156.000,00
	<i>Fonte Recurso: 1.540.1070.00 - Transferências do FUNDEB - Impostos e</i>	1.606.000,00
	<i>Fonte Recurso: 1.541.1070.00 - Transferências do FUNDEB 70% -</i>	3.006.000,00
	<i>Fonte Recurso: 1.542.1070.00 - Transferências do FUNDEB 70% -</i>	4.206.000,00
16.01 12.366.0608.2.101.00	Gestão das Atividades da Educação de Jovens e Adultos	1.675.000,00
	<i>Fonte Recurso: 1.500.1001.00 - Receitas de Impostos e de Transferência de</i>	116.000,00
	<i>Fonte Recurso: 1.540.0000.00 - Transferências do FUNDEB - Impostos e</i>	1.014.000,00

Estado: Ceará
Prefeitura Municipal de Amontada
Orçamento Programa Para o Exercício de 2024

Relação de Ações Por Tipo

Código	Especificação	Valor
	<i>Fonte Recurso: 1.541.0000.00 - Transferências do FUNDEB 30% -</i>	161.500,00
	<i>Fonte Recurso: 1.542.0000.00 - Transferências do FUNDEB 30% -</i>	53.000,00
	<i>Fonte Recurso: 1.543.0000.00 - Transferências do FUNDEB 30% -</i>	7.500,00
	<i>Fonte Recurso: 1.550.0000.00 - Transferência do Salário-Educação</i>	59.000,00
	<i>Fonte Recurso: 1.569.0000.00 - Outras Transferências de Recursos do FNDE</i>	206.000,00
	<i>Fonte Recurso: 1.570.0000.00 - Transferências do Governo Federal</i>	24.000,00
	<i>Fonte Recurso: 1.571.0000.00 - Transferências do Estado referentes a</i>	34.000,00
16.01 12.366.0608.2.102.00	Remuneração de Profissionais da Educação - Educação de Jovens e Adultos	482.000,00
	<i>Fonte Recurso: 1.500.1001.00 - Receitas de Impostos e de Transferência de</i>	58.000,00
	<i>Fonte Recurso: 1.540.1070.00 - Transferências do FUNDEB - Impostos e</i>	158.000,00
	<i>Fonte Recurso: 1.541.1070.00 - Transferências do FUNDEB 70% -</i>	138.000,00
	<i>Fonte Recurso: 1.542.1070.00 - Transferências do FUNDEB 70% -</i>	128.000,00
17.01 01.031.0001.2.103.00	Gerenciamento das Atividades Legislativas	6.097.660,00
	<i>Fonte Recurso: 1.500.0000.00 - Recursos não vinculados de Impostos</i>	6.097.660,00
	Sub Total:	161.756.500,00
9-Reserva de Contingência		
99.99 99.999.9999.9.997.00	Reserva Orçamentária do RPPS	6.931.000,00
	<i>Fonte Recurso: 1.800.1111.01 - Recur. Vinculados ao RPPS - Benefícios</i>	6.931.000,00
99.99 99.999.9999.9.999.00	Reserva de Contingência	1.200.000,00
	<i>Fonte Recurso: 1.500.0000.00 - Recursos não vinculados de Impostos</i>	1.200.000,00
	Sub Total:	8.131.000,00
	Total:	230.000.000,00

Estado do Ceará
Prefeitura Municipal de Amontada
Orçamento Programa Para o Exercício de 2024

Despesa Fixada das Fontes de Recurso por Órgão e Unidade

(em R\$ 1,00)

Orçamento Fiscal e da Seguridade Social

Unidade Gestora: 1 SEC.DE ADMINISTRACAO,PLANEJAM.E FINANCAS

Órgão: 01 Sec.de Administracao,Planejam.e Financas

Und. Orç.: 0101 Sec.de Administracao,Planejam.e Financas

Fonte	Nome da Fonte	Valor
1.500.0000.00	Recursos não vinculados de Impostos	10.134.500,00
1.702.0000.00	Outras Transferências de Convênios ou Repasses dos Municípios	15.000,00
1.755.0000.00	Recursos de Alienação de Bens/Ativos - Administração Direta	20.000,00
Total da Unidade Orçamentária:		10.169.500,00
Total do Órgão:		10.169.500,00
Total da Unidade Gestora:		10.169.500,00

Estado do Ceará
Prefeitura Municipal de Amontada
Orçamento Programa Para o Exercício de 2024

Despesa Fixada das Fontes de Recurso por Órgão e Unidade

(em R\$ 1,00)

Orçamento Fiscal e da Seguridade Social

Unidade Gestora: 2 GABINETE DO PREFEITO

Órgão: 02 Gabinete do Prefeito

Und. Orç.: 0201 Gabinete do Prefeito

Fonte	Nome da Fonte	Valor
1.500.0000.00	Recursos não vinculados de Impostos	4.501.940,00
1.702.0000.00	Outras Transferências de Convênios ou Repasses dos Municípios	15.000,00
1.755.0000.00	Recursos de Alienação de Bens/Ativos - Administração Direta	10.000,00
Total da Unidade Orçamentária:		4.526.940,00

Und. Orç.: 0202 Procuradoria Geral do Município

Fonte	Nome da Fonte	Valor
1.500.0000.00	Recursos não vinculados de Impostos	413.400,00
1.702.0000.00	Outras Transferências de Convênios ou Repasses dos Municípios	5.000,00
1.755.0000.00	Recursos de Alienação de Bens/Ativos - Administração Direta	1.000,00
Total da Unidade Orçamentária:		419.400,00
Total do Órgão:		4.946.340,00
Total da Unidade Gestora:		4.946.340,00

Estado do Ceará
Prefeitura Municipal de Amontada
Orçamento Programa Para o Exercício de 2024

Despesa Fixada das Fontes de Recurso por Órgão e Unidade

(em R\$ 1,00)

Orçamento Fiscal e da Seguridade Social

Unidade Gestora: 3 SECRETARIA DE INFRAESTRUTURA

Órgão: 04 Secretaria de Infraestrutura

Und. Orç.: 0401 Secretaria de Infraestrutura

Fonte	Nome da Fonte	Valor
1.500.0000.00	Recursos não vinculados de Impostos	10.204.000,00
1.700.0000.00	Outras Transferências de Convênios ou Repasses da União	2.290.000,00
1.701.0000.00	Outras Transferências de Convênios ou Repasses dos Estados	1.201.000,00
1.702.0000.00	Outras Transferências de Convênios ou Repasses dos Municípios	15.000,00
1.705.0000.00	Transferências dos Estados Referentes a Compensações Financeiras pela Exploração de Recursos Naturais	310.000,00
1.706.0000.00	Transferência Especial da União	605.000,00
1.708.0000.00	Transferência da União Referente à Compensação Financeira de Recursos Minerais	620.000,00
1.710.0000.00	Transferência Especial dos Estados	450.000,00
1.720.0000.00	Transferências da União Referentes às participações na exploração de Petróleo e Gás Natural destinadas ao FEP-Lei 9.478	2.050.000,00
1.721.0000.00	Transferências da União Referentes a Cessão Onerosa de Petróleo – Lei nº 13.885/2019	1.000.000,00
1.750.0000.00	Recursos da Contribuição de Intervenção no Domínio Econômico - CIDE	101.000,00
1.751.0000.00	Recursos da Contribuição para o Custeio do Serviço de Iluminação Pública - COSIP	1.501.000,00
1.754.0000.00	Recursos de Operações de Crédito	6.000.000,00
1.755.0000.00	Recursos de Alienação de Bens/Ativos - Administração Direta	15.000,00
Total da Unidade Orçamentária:		26.362.000,00
Total do Órgão:		26.362.000,00
Total da Unidade Gestora:		26.362.000,00

Estado do Ceará
Prefeitura Municipal de Amontada
Orçamento Programa Para o Exercício de 2024

Despesa Fixada das Fontes de Recurso por Órgão e Unidade

(em R\$ 1,00)

Orçamento Fiscal e da Seguridade Social

Unidade Gestora: 4 SECRETARIA DE AGRICULTURA E PESCA

Órgão: 05 Secretaria de Agricultura e Pesca

Und. Orç.: 0501 Secretaria de Agricultura e Pesca

Fonte	Nome da Fonte	Valor
1.500.0000.00	Recursos não vinculados de Impostos	3.022.000,00
1.700.0000.00	Outras Transferências de Convênios ou Repasses da União	500.000,00
1.702.0000.00	Outras Transferências de Convênios ou Repasses dos Municípios	15.000,00
1.755.0000.00	Recursos de Alienação de Bens/Ativos - Administração Direta	15.000,00
Total da Unidade Orçamentária:		3.552.000,00
Total do Órgão:		3.552.000,00
Total da Unidade Gestora:		3.552.000,00

Estado do Ceará
Prefeitura Municipal de Amontada
Orçamento Programa Para o Exercício de 2024

Despesa Fixada das Fontes de Recurso por Órgão e Unidade

(em R\$ 1,00)

Orçamento Fiscal e da Seguridade Social

Unidade Gestora: 5 SECRETARIA DA JUVENTUDE E ESPORTE

Órgão: 06 Secretaria da Juventude e Esporte

Und. Orç.: 0601 Secretaria da Juventude e Esporte

Fonte	Nome da Fonte	Valor
1.500.0000.00	Recursos não vinculados de Impostos	1.520.000,00
1.700.0000.00	Outras Transferências de Convênios ou Repasses da União	50.000,00
1.702.0000.00	Outras Transferências de Convênios ou Repasses dos Municípios	35.000,00
1.755.0000.00	Recursos de Alienação de Bens/Ativos - Administração Direta	5.000,00
Total da Unidade Orçamentária:		1.610.000,00
Total do Órgão:		1.610.000,00
Total da Unidade Gestora:		1.610.000,00

Estado do Ceará
Prefeitura Municipal de Amontada
Orçamento Programa Para o Exercício de 2024

Despesa Fixada das Fontes de Recurso por Órgão e Unidade

(em R\$ 1,00)

Orçamento Fiscal e da Seguridade Social

Unidade Gestora: 7 SEC.DE OUVIDORIA E ARTIC.GOVERNAMENTAL
Órgão: 07 Secretaria de Ouvidoria e Articulação Governamental
Und. Orç.: 0701 Secretaria de Ouvidoria e Articulação Governamental

Fonte	Nome da Fonte	Valor
1.500.0000.00	Recursos não vinculados de Impostos	612.000,00
1.702.0000.00	Outras Transferências de Convênios ou Repasses dos Municípios	30.000,00
1.755.0000.00	Recursos de Alienação de Bens/Ativos - Administração Direta	1.000,00
Total da Unidade Orçamentária:		643.000,00
Total do Órgão:		643.000,00
Total da Unidade Gestora:		643.000,00

Estado do Ceará
Prefeitura Municipal de Amontada
Orçamento Programa Para o Exercício de 2024

Despesa Fixada das Fontes de Recurso por Órgão e Unidade

(em R\$ 1,00)

Orçamento Fiscal e da Seguridade Social

Unidade Gestora: 9 SECRETARIA DE SAUDE

Órgão: 08 Secretaria de Saúde

Und. Orç.: 0801 Fundo Municipal de Saúde

Fonte	Nome da Fonte	Valor
1.500.1002.00	Receitas de Impostos e de Transferência de Impostos – Saúde	11.806.000,00
1.600.0000.00	Transf. Fundo a Fundo de Recus. do SUS do Governo Federal - Bloco de Manutenção das Ações e Serviços Público de Saúde	19.131.000,00
1.601.0000.00	Transferências Fundo a Fundo de Recursos do SUS provenientes do Governo Federal - Bloco de Estruturação da Rede de Servi	1.620.000,00
1.604.0000.00	Transferências Provenientes do Governo Federal Destinadas ao Vencimento dos Agentes Comunitários de Saúde e dos Agentes	2.501.000,00
1.605.0000.00	Assist. Financeira da União Destinada à Complementação ao Pag. dos Pisos Salariais para Profissionais da Enfermagem	3.001.000,00
1.621.0000.00	Transferências Fundo a Fundo de Recursos do SUS provenientes do Governo Estadual	301.000,00
1.631.0000.00	Transferências do Governo Federal referentes a Convênios e outros Repasses vinculados à Saúde	1.301.000,00
1.632.0000.00	Transferências do Estado referentes a Convênios e outros Repasses vinculados à Saúde	201.000,00
1.702.0000.00	Outras Transferências de Convênios ou Repasses dos Municípios	65.000,00
	Total da Unidade Orçamentária:	39.927.000,00
	Total do Órgão:	39.927.000,00
	Total da Unidade Gestora:	39.927.000,00

Estado do Ceará
Prefeitura Municipal de Amontada
 Orçamento Programa Para o Exercício de 2024

Despesa Fixada das Fontes de Recurso por Órgão e Unidade (em R\$ 1,00)

Orçamento Fiscal e da Seguridade Social

Unidade Gestora: 10 SEC.DO TRABALHO E DESENVOLVIMENTO SOCIAL

Órgão: 09 Secretaria do Trabalho e Desenvolvimento Social

Und. Orç.: 0901 Fundo Municipal de Assistência Social

Fonte	Nome da Fonte	Valor
1.500.0000.00	Recursos não vinculados de Impostos	8.366.500,00
1.660.0000.00	Transferência de Recursos do Fundo Nacional de Assistência Social - FNAS	915.000,00
1.661.0000.00	Transferência de Recursos dos Fundos Estaduais de Assistência Social	151.000,00
1.665.0000.01	Transf. do Governo Federal ref. a Transf. de Convênios e outros Repasses vinc. à Assistência Social	111.000,00
1.665.0000.02	Transf. do Estado referentes a Transf. de Convênios e outros Repasses Vinc. à Assistência Social	1.000,00
1.702.0000.00	Outras Transferências de Convênios ou Repasses dos Municípios	15.000,00
1.755.0000.00	Recursos de Alienação de Bens/Ativos - Administração Direta	2.000,00
Total da Unidade Orçamentária:		9.561.500,00
Und. Orç.:	0902 Fundo Municipal dos Direitos da Criança e Adolescente	

Fonte	Nome da Fonte	Valor
1.500.0000.00	Recursos não vinculados de Impostos	243.000,00
1.703.0000.00	Outras Transferências de Convênios ou Contratos de Repasse de outras Entidades	150.000,00
1.899.0000.01	Recursos Destinados aos Direitos da Criança e do Adolescente	1.000,00
Total da Unidade Orçamentária:		394.000,00
Und. Orç.:	0903 Fundo Municipal de Habitação de Interesse Social	

Fonte	Nome da Fonte	Valor
1.500.0000.00	Recursos não vinculados de Impostos	6.000,00
1.700.0000.00	Outras Transferências de Convênios ou Repasses da União	600.000,00
1.701.0000.00	Outras Transferências de Convênios ou Repasses dos Estados	450.000,00
Total da Unidade Orçamentária:		1.056.000,00
Total do Órgão:		11.011.500,00
Total da Unidade Gestora:		11.011.500,00

Estado do Ceará
Prefeitura Municipal de Amontada
Orçamento Programa Para o Exercício de 2024

Despesa Fixada das Fontes de Recurso por Órgão e Unidade

(em R\$ 1,00)

Orçamento Fiscal e da Seguridade Social

Unidade Gestora: 11 AUTARQUIA DO MEIO AMBIENTE DE AMONTADA
Órgão: 10 Autarquia do Meio Ambiente do Município de Amontada
Und. Orç.: 1001 Autarquia do Meio Ambiente do Município de Amontada

Fonte	Nome da Fonte	Valor
1.500.0000.00	Recursos não vinculados de Impostos	953.000,00
1.755.0000.00	Recursos de Alienação de Bens/Ativos - Administração Direta	5.000,00
1.899.0000.02	Recursos Destinados ao Meio Ambiente	327.000,00
Total da Unidade Orçamentária:		1.285.000,00
Total do Órgão:		1.285.000,00
Total da Unidade Gestora:		1.285.000,00

Estado do Ceará
Prefeitura Municipal de Amontada
Orçamento Programa Para o Exercício de 2024

Despesa Fixada das Fontes de Recurso por Órgão e Unidade

(em R\$ 1,00)

Orçamento Fiscal e da Seguridade Social

Unidade Gestora: 12 AUTARQUIA MUN.TRANSITO E TRAN.RODOVIARIO
Órgão: 11 Autarquia Municipal de Trânsito e Transporte Rodoviário
Und. Orç.: 1101 Autarquia Municipal de Trânsito e Transporte Rodoviário

Fonte	Nome da Fonte	Valor
1.500.0000.00	Recursos não vinculados de Impostos	1.435.000,00
1.700.0000.00	Outras Transferências de Convênios ou Repasses da União	80.000,00
1.752.0000.00	Recursos Vinculados ao Trânsito	68.000,00
1.755.0000.00	Recursos de Alienação de Bens/Ativos - Administração Direta	5.000,00
Total da Unidade Orçamentária:		1.588.000,00
Total do Órgão:		1.588.000,00
Total da Unidade Gestora:		1.588.000,00

Estado do Ceará
Prefeitura Municipal de Amontada
Orçamento Programa Para o Exercício de 2024

Despesa Fixada das Fontes de Recurso por Órgão e Unidade

(em R\$ 1,00)

Orçamento Fiscal e da Seguridade Social

Unidade Gestora: 13 DEPARTAMENTO DA GUARDA MUNICIPAL

Órgão: 12 Departamento da Guarda Municipal

Und. Orç.: 1201 Departamento da Guarda Municipal

Fonte	Nome da Fonte	Valor
1.500.0000.00	Recursos não vinculados de Impostos	349.000,00
1.501.0000.00	Outros Recursos não Vinculados	10.000,00
1.700.0000.00	Outras Transferências de Convênios ou Repasses da União	80.000,00
1.702.0000.00	Outras Transferências de Convênios ou Repasses dos Municípios	10.000,00
1.755.0000.00	Recursos de Alienação de Bens/Ativos - Administração Direta	5.000,00
Total da Unidade Orçamentária:		454.000,00
Total do Órgão:		454.000,00
Total da Unidade Gestora:		454.000,00

Estado do Ceará
Prefeitura Municipal de Amontada
Orçamento Programa Para o Exercício de 2024

Despesa Fixada das Fontes de Recurso por Órgão e Unidade

(em R\$ 1,00)

Orçamento Fiscal e da Seguridade Social

Unidade Gestora: 14 SERVIÇO AUTONOMO DE AGUA E ESGOTO - SAAE

Órgão: 13 Serviço Autônomo de Água e Esgoto

Und. Orç.: 1301 Serviço Autônomo de Água e Esgoto

Fonte	Nome da Fonte	Valor
1.501.0000.00	Outros Recursos não Vinculados	2.673.000,00
1.700.0000.00	Outras Transferências de Convênios ou Repasses da União	2.000.000,00
1.720.0000.00	Transferências da União Referentes às participações na exploração de Petróleo e Gás Natural destinadas ao FEP-Lei 9.478	51.000,00
Total da Unidade Orçamentária:		4.724.000,00
Total do Órgão:		4.724.000,00
Total da Unidade Gestora:		4.724.000,00

Estado do Ceará
Prefeitura Municipal de Amontada
Orçamento Programa Para o Exercício de 2024

Despesa Fixada das Fontes de Recurso por Órgão e Unidade

(em R\$ 1,00)

Orçamento Fiscal e da Seguridade Social

Unidade Gestora: 15 INSTITUTO PREVIDENCIA SERVID.MUNICIPIO
Órgão: 14 Instituto de Previdência dos Servidores do Município
Und. Orç.: 1401 Instituto de Previdência dos Servidores do Município

Fonte	Nome da Fonte	Valor
1.800.1111.01	Recur. Vinculados ao RPPS - Benefícios Previdenciários - Poder Executivo – Fundo em Capitalização (Plano Previdenciário)	10.500.000,00
1.800.1111.02	Rec. Vinc. RPPS - Benef. Previdenciários - P. Executivo – Fundo em Capital. (Plano Previdenciário) - Compens. Financeira	250.000,00
1.802.0000.00	Recursos vinculados ao RPPS - Taxa de Administração	1.300.000,00
Total da Unidade Orçamentária:		12.050.000,00
Total do Órgão:		12.050.000,00
Total da Unidade Gestora:		12.050.000,00

Estado do Ceará
Prefeitura Municipal de Amontada
Orçamento Programa Para o Exercício de 2024

Despesa Fixada das Fontes de Recurso por Órgão e Unidade

(em R\$ 1,00)

Orçamento Fiscal e da Seguridade Social

Unidade Gestora: 16 RESERVA DE CONTIGENCIA

Órgão: 99 Reserva de Contingencia

Und. Orç.: 9999 Reserva de Contingencia

Fonte	Nome da Fonte	Valor
1.500.0000.00	Recursos não vinculados de Impostos	1.200.000,00
1.800.1111.01	Recur. Vinculados ao RPPS - Benefícios Previdenciários - Poder Executivo – Fundo em Capitalização (Plano Previdenciário)	6.931.000,00
Total da Unidade Orçamentária:		8.131.000,00
Total do Órgão:		8.131.000,00
Total da Unidade Gestora:		8.131.000,00

Estado do Ceará
Prefeitura Municipal de Amontada
Orçamento Programa Para o Exercício de 2024

Despesa Fixada das Fontes de Recurso por Órgão e Unidade

(em R\$ 1,00)

Orçamento Fiscal e da Seguridade Social

Unidade Gestora: 17 CONTROLADORIA GERAL DO MUNICIPIO

Órgão: 03 Controladoria Geral do Município

Und. Orç.: 0301 Controladoria Geral do Município

Fonte	Nome da Fonte	Valor
1.500.0000.00	Recursos não vinculados de Impostos	698.000,00
1.702.0000.00	Outras Transferências de Convênios ou Repasses dos Municípios	15.000,00
1.755.0000.00	Recursos de Alienação de Bens/Ativos - Administração Direta	15.000,00
Total da Unidade Orçamentária:		728.000,00
Total do Órgão:		728.000,00
Total da Unidade Gestora:		728.000,00

Estado do Ceará
Prefeitura Municipal de Amontada
 Orçamento Programa Para o Exercício de 2024

Despesa Fixada das Fontes de Recurso por Órgão e Unidade

(em R\$ 1,00)

Orçamento Fiscal e da Seguridade Social

Unidade Gestora: 18 SEC.TURISMO,DESENV.ECONOMICO E CULTURA
Órgão: 15 Secretaria do Turismo, Desenvolvimento Econômico e Cultura
Und. Orç.: 1501 Sec.Turismo,Desenv.Econômico e Cultura

Fonte	Nome da Fonte	Valor
1.500.0000.00	Recursos não vinculados de Impostos	2.441.000,00
1.700.0000.00	Outras Transferências de Convênios ou Repasses da União	300.000,00
1.716.0000.00	Transferências Destinadas ao Setor Cultural - LC n° 195/2022 - Art. 8° - Demais Setores da Cultura	20.000,00
1.755.0000.00	Recursos de Alienação de Bens/Ativos - Administração Direta	2.000,00
Total da Unidade Orçamentária:		2.763.000,00
Und. Orç.:	1502 Fundo Municipal de Cultura	

Fonte	Nome da Fonte	Valor
1.500.0000.00	Recursos não vinculados de Impostos	333.000,00
1.700.0000.00	Outras Transferências de Convênios ou Repasses da União	200.000,00
1.716.0000.00	Transferências Destinadas ao Setor Cultural - LC n° 195/2022 - Art. 8° - Demais Setores da Cultura	81.000,00
1.719.0000.00	Transferências da Política Nacional Aldir Blanc de Fomento à Cultura - Lei n° 14.399/2022	101.000,00
Total da Unidade Orçamentária:		715.000,00
Total do Órgão:		3.478.000,00
Total da Unidade Gestora:		3.478.000,00

Estado do Ceará
Prefeitura Municipal de Amontada
 Orçamento Programa Para o Exercício de 2024

Despesa Fixada das Fontes de Recurso por Órgão e Unidade

(em R\$ 1,00)

Orçamento Fiscal e da Seguridade Social

Unidade Gestora: 19 SECRETARIA DE EDUCACAO

Órgão: 16 Secretaria de Educação

Und. Orç.: 1601 Fundo Municipal de Educação

Fonte	Nome da Fonte	Valor
1.500.1001.00	Receitas de Impostos e de Transferência de Impostos – Educação	7.730.000,00
1.540.0000.00	Transferências do FUNDEB - Impostos e Transferências de Impostos - 30%	12.100.000,00
1.540.1070.00	Transferências do FUNDEB - Impostos e Transferências de Impostos - 70%	28.200.000,00
1.541.0000.00	Transferências do FUNDEB 30% - Complementação da União - VAAF	5.000.000,00
1.541.1070.00	Transferências do FUNDEB 70% - Complementação da União - VAAF	11.200.000,00
1.542.0000.00	Transferências do FUNDEB 30% - Complementação da União - VAAT	4.600.000,00
1.542.1070.00	Transferências do FUNDEB 70% - Complementação da União – VAAT	10.500.000,00
1.543.0000.00	Transferências do FUNDEB 30% - Complementação da União - VAAR	2.050.000,00
1.550.0000.00	Transferência do Salário-Educação	2.120.000,00
1.552.0000.00	Transferências de Recursos do FNDE Referentes ao Programa Nacional de Alimentação Escolar (PNAE)	1.569.000,00
1.553.0000.00	Transferências de Recursos do FNDE Referentes ao Programa Nacional de Apoio ao Transporte Escolar (PNATE)	1.201.000,00
1.569.0000.00	Outras Transferências de Recursos do FNDE	3.501.000,00
1.570.0000.00	Transferências do Governo Federal referentes a Convênios e outros Repasses vinculados à Educação	905.000,00
1.571.0000.00	Transferências do Estado referentes a Convênios e outros Repasses vinculados à Educação	451.000,00
1.576.0000.00	Transferências de Recursos dos Estados para programas de educação	101.000,00
1.702.0000.00	Outras Transferências de Convênios ou Repasses dos Municípios	15.000,00
1.754.0000.00	Recursos de Operações de Crédito	2.000.000,00
	Total da Unidade Orçamentária:	93.243.000,00
	Total do Órgão:	93.243.000,00
	Total da Unidade Gestora:	93.243.000,00

Estado do Ceará
Prefeitura Municipal de Amontada
Orçamento Programa Para o Exercício de 2024

Despesa Fixada das Fontes de Recurso por Órgão e Unidade

(em R\$ 1,00)

Orçamento Fiscal e da Seguridade Social

Unidade Gestora: 99 CAMARA MUNICIPAL DE AMONTADA

Órgão: 17 Câmara Municipal de Amontada

Und. Orç.: 1701 Câmara Municipal de Amontada

Fonte	Nome da Fonte	Valor
1.500.0000.00	Recursos não vinculados de Impostos	6.097.660,00
Total da Unidade Orçamentária:		6.097.660,00
Total do Órgão:		6.097.660,00
Total da Unidade Gestora:		6.097.660,00
Total de Todas as Unidades:		230.000.000,00

Estado: Ceará
Prefeitura Municipal de Amontada
 Orçamento Programa Para o Exercício de 2024

Receita e Despesa por Fontes de Recursos

(em R\$ 1,00)

Orçamento Fiscal e da Seguridade Social

Nome da Unidade Gestora: 1 - SEC.DE ADMINISTRACAO,PLANEJAM.E FINANCAS

Fonte	Nome da Fonte	Receita	Despesa
1.500.0000.00	Recursos não vinculados de Impostos	52.208.000,00	10.134.500,00
1.500.1001.00	Receitas de Impostos e de Transferência de Impostos – Educação	7.720.000,00	0,00
1.500.1002.00	Receitas de Impostos e de Transferência de Impostos – Saúde	11.796.000,00	0,00
1.501.0000.00	Outros Recursos não Vinculados	301.000,00	0,00
1.700.0000.00	Outras Transferências de Convênios ou Repasses da União	6.100.000,00	0,00
1.701.0000.00	Outras Transferências de Convênios ou Repasses dos Estados	1.651.000,00	0,00
1.702.0000.00	Outras Transferências de Convênios ou Repasses dos Municípios	250.000,00	15.000,00
1.703.0000.00	Outras Transferências de Convênios ou Contratos de Repasse de outras Entidades	150.000,00	0,00
1.705.0000.00	Transferências dos Estados Referentes a Compensações Financeiras pela Exploração de Recursos Naturais	310.000,00	0,00
1.706.0000.00	Transferência Especial da União	605.000,00	0,00
1.708.0000.00	Transferência da União Referente à Compensação Financeira de Recursos Minerais	620.000,00	0,00
1.710.0000.00	Transferência Especial dos Estados	450.000,00	0,00
1.720.0000.00	Transferências da União Referentes às participações na exploração de Petróleo e Gás Natural destinadas ao FEP-Lei 9.478	2.101.000,00	0,00
1.721.0000.00	Transferências da União Referentes a Cessão Onerosa de Petróleo – Lei nº 13.885/2019	1.000.000,00	0,00
1.750.0000.00	Recursos da Contribuição de Intervenção no Domínio Econômico - CIDE	101.000,00	0,00
1.751.0000.00	Recursos da Contribuição para o Custeio do Serviço de Iluminação Pública - COSIP	1.501.000,00	0,00
1.754.0000.00	Recursos de Operações de Crédito	8.000.000,00	0,00
1.755.0000.00	Recursos de Alienação de Bens/Ativos - Administração Direta	101.000,00	20.000,00
Total de Todas as Unidades:		94.965.000,00	10.169.500,00
		Diferença:	84.795.500,00

Nome da Unidade Gestora: 2 - GABINETE DO PREFEITO

Fonte	Nome da Fonte	Receita	Despesa
1.500.0000.00	Recursos não vinculados de Impostos	0,00	4.915.340,00
1.702.0000.00	Outras Transferências de Convênios ou Repasses dos Municípios	0,00	20.000,00
1.755.0000.00	Recursos de Alienação de Bens/Ativos - Administração Direta	0,00	11.000,00
Total de Todas as Unidades:		0,00	4.946.340,00
		Diferença:	-4.946.340,00

Nome da Unidade Gestora: 3 - SECRETARIA DE INFRAESTRUTURA

Fonte	Nome da Fonte	Receita	Despesa
-------	---------------	---------	---------

Estado: Ceará
Prefeitura Municipal de Amontada
 Orçamento Programa Para o Exercício de 2024

Receita e Despesa por Fontes de Recursos		(em R\$ 1,00)	
Orçamento Fiscal e da Seguridade Social			
1.500.0000.00	Recursos não vinculados de Impostos	0,00	10.204.000,00
1.700.0000.00	Outras Transferências de Convênios ou Repasses da União	0,00	2.290.000,00
1.701.0000.00	Outras Transferências de Convênios ou Repasses dos Estados	0,00	1.201.000,00
1.702.0000.00	Outras Transferências de Convênios ou Repasses dos Municípios	0,00	15.000,00
1.705.0000.00	Transferências dos Estados Referentes a Compensações Financeiras pela Exploração de Recursos Naturais	0,00	310.000,00
1.706.0000.00	Transferência Especial da União	0,00	605.000,00
1.708.0000.00	Transferência da União Referente à Compensação Financeira de Recursos Minerais	0,00	620.000,00
1.710.0000.00	Transferência Especial dos Estados	0,00	450.000,00
1.720.0000.00	Transferências da União Referentes às participações na exploração de Petróleo e Gás Natural destinadas ao FEP-Lei 9.478	0,00	2.050.000,00
1.721.0000.00	Transferências da União Referentes a Cessão Onerosa de Petróleo – Lei nº 13.885/2019	0,00	1.000.000,00
1.750.0000.00	Recursos da Contribuição de Intervenção no Domínio Econômico - CIDE	0,00	101.000,00
1.751.0000.00	Recursos da Contribuição para o Custeio do Serviço de Iluminação Pública - COSIP	0,00	1.501.000,00
1.754.0000.00	Recursos de Operações de Crédito	0,00	6.000.000,00
1.755.0000.00	Recursos de Alienação de Bens/Ativos - Administração Direta	0,00	15.000,00
Total de Todas as Unidades:		0,00	26.362.000,00
Diferença:			-26.362.000,00

Nome da Unidade Gestora: 4 - SECRETARIA DE AGRICULTURA E PESCA

Fonte	Nome da Fonte	Receita	Despesa
1.500.0000.00	Recursos não vinculados de Impostos	0,00	3.022.000,00
1.700.0000.00	Outras Transferências de Convênios ou Repasses da União	0,00	500.000,00
1.702.0000.00	Outras Transferências de Convênios ou Repasses dos Municípios	0,00	15.000,00
1.755.0000.00	Recursos de Alienação de Bens/Ativos - Administração Direta	0,00	15.000,00
Total de Todas as Unidades:		0,00	3.552.000,00
Diferença:			-3.552.000,00

Nome da Unidade Gestora: 5 - SECRETARIA DA JUVENTUDE E ESPORTE

Fonte	Nome da Fonte	Receita	Despesa
1.500.0000.00	Recursos não vinculados de Impostos	0,00	1.520.000,00
1.700.0000.00	Outras Transferências de Convênios ou Repasses da União	0,00	50.000,00
1.702.0000.00	Outras Transferências de Convênios ou Repasses dos Municípios	0,00	35.000,00
1.755.0000.00	Recursos de Alienação de Bens/Ativos - Administração Direta	0,00	5.000,00
Total de Todas as Unidades:		0,00	1.610.000,00
Diferença:			-1.610.000,00

Estado: Ceará
Prefeitura Municipal de Amontada
 Orçamento Programa Para o Exercício de 2024

Receita e Despesa por Fontes de Recursos (em R\$ 1,00)

Orçamento Fiscal e da Seguridade Social

Nome da Unidade Gestora: 7 - SEC.DE OUVIDORIA E ARTIC.GOVERNAMENTAL

Fonte	Nome da Fonte	Receita	Despesa
1.500.0000.00	Recursos não vinculados de Impostos	0,00	612.000,00
1.702.0000.00	Outras Transferências de Convênios ou Repasses dos Municípios	0,00	30.000,00
1.755.0000.00	Recursos de Alienação de Bens/Ativos - Administração Direta	0,00	1.000,00
Total de Todas as Unidades:		0,00	643.000,00
Diferença:			-643.000,00

Nome da Unidade Gestora: 9 - SECRETARIA DE SAUDE

Fonte	Nome da Fonte	Receita	Despesa
1.500.1002.00	Receitas de Impostos e de Transferência de Impostos – Saúde	10.000,00	11.806.000,00
1.600.0000.00	Transf. Fundo a Fundo de Recus. do SUS do Governo Federal - Bloco de Manutenção das Ações e Serviços Público de Saúde	19.131.000,00	19.131.000,00
1.601.0000.00	Transferências Fundo a Fundo de Recursos do SUS provenientes do Governo Federal - Bloco de Estruturação da Rede de Servi	1.620.000,00	1.620.000,00
1.604.0000.00	Transferências Provenientes do Governo Federal Destinadas ao Vencimento dos Agentes Comunitários de Saúde e dos Agentes	2.501.000,00	2.501.000,00
1.605.0000.00	Assist. Financeira da União Destinada à Complementação ao Pag. dos Pisos Salariais para Profissionais da Enfermagem	3.001.000,00	3.001.000,00
1.621.0000.00	Transferências Fundo a Fundo de Recursos do SUS provenientes do Governo Estadual	301.000,00	301.000,00
1.631.0000.00	Transferências do Governo Federal referentes a Convênios e outros Repasses vinculados à Saúde	1.301.000,00	1.301.000,00
1.632.0000.00	Transferências do Estado referentes a Convênios e outros Repasses vinculados à Saúde	201.000,00	201.000,00
1.702.0000.00	Outras Transferências de Convênios ou Repasses dos Municípios	0,00	65.000,00
Total de Todas as Unidades:		28.066.000,00	39.927.000,00
Diferença:			-11.861.000,00

Nome da Unidade Gestora: 10 - SEC.DO TRABALHO E DESENVOLVIMENTO SOCIAL

Fonte	Nome da Fonte	Receita	Despesa
1.500.0000.00	Recursos não vinculados de Impostos	0,00	6.000,00
1.500.0000.00	Recursos não vinculados de Impostos	0,00	8.609.500,00
1.660.0000.00	Transferência de Recursos do Fundo Nacional de Assistência Social - FNAS	120.000,00	0,00
1.660.0000.00	Transferência de Recursos do Fundo Nacional de Assistência Social - FNAS	795.000,00	915.000,00
1.661.0000.00	Transferência de Recursos dos Fundos Estaduais de Assistência Social	151.000,00	151.000,00
1.665.0000.01	Transf. do Governo Federal ref. a Transf. de Convênios e outros Repasses vinc. à Assistência Social	111.000,00	111.000,00
1.665.0000.02	Transf. do Estado referentes a Transf. de Convênios e outros Repasses Vinc. à Assistência Social	1.000,00	1.000,00

Estado: Ceará
Prefeitura Municipal de Amontada
 Orçamento Programa Para o Exercício de 2024

Receita e Despesa por Fontes de Recursos (em R\$ 1,00)

Orçamento Fiscal e da Seguridade Social

1.700.0000.00	Outras Transferências de Convênios ou Repasses da União	0,00	600.000,00
1.701.0000.00	Outras Transferências de Convênios ou Repasses dos Estados	0,00	450.000,00
1.702.0000.00	Outras Transferências de Convênios ou Repasses dos Municípios	0,00	15.000,00
1.703.0000.00	Outras Transferências de Convênios ou Contratos de Repasse de outras Entidades	0,00	150.000,00
1.755.0000.00	Recursos de Alienação de Bens/Ativos - Administração Direta	0,00	2.000,00
1.899.0000.01	Recursos Destinados aos Direitos da Criança e do Adolescente	1.000,00	1.000,00
Total de Todas as Unidades:		1.179.000,00	11.011.500,00
Diferença:			-9.832.500,00

Nome da Unidade Gestora: 11 - AUTARQUIA DO MEIO AMBIENTE DE AMONTADA

Fonte	Nome da Fonte	Receita	Despesa
1.500.0000.00	Recursos não vinculados de Impostos	322.000,00	953.000,00
1.755.0000.00	Recursos de Alienação de Bens/Ativos - Administração Direta	0,00	5.000,00
1.899.0000.02	Recursos Destinados ao Meio Ambiente	327.000,00	327.000,00
Total de Todas as Unidades:		649.000,00	1.285.000,00
Diferença:			-636.000,00

Nome da Unidade Gestora: 12 - AUTARQUIA MUN.TRANSITO E TRAN.RODOVIARIO

Fonte	Nome da Fonte	Receita	Despesa
1.500.0000.00	Recursos não vinculados de Impostos	0,00	1.435.000,00
1.700.0000.00	Outras Transferências de Convênios ou Repasses da União	0,00	80.000,00
1.752.0000.00	Recursos Vinculados ao Trânsito	68.000,00	68.000,00
1.755.0000.00	Recursos de Alienação de Bens/Ativos - Administração Direta	0,00	5.000,00
Total de Todas as Unidades:		68.000,00	1.588.000,00
Diferença:			-1.520.000,00

Nome da Unidade Gestora: 13 - DEPARTAMENTO DA GUARDA MUNICIPAL

Fonte	Nome da Fonte	Receita	Despesa
1.500.0000.00	Recursos não vinculados de Impostos	0,00	349.000,00
1.501.0000.00	Outros Recursos não Vinculados	0,00	10.000,00
1.700.0000.00	Outras Transferências de Convênios ou Repasses da União	0,00	80.000,00
1.702.0000.00	Outras Transferências de Convênios ou Repasses dos Municípios	0,00	10.000,00
1.755.0000.00	Recursos de Alienação de Bens/Ativos - Administração Direta	0,00	5.000,00

Estado: Ceará
Prefeitura Municipal de Amontada
 Orçamento Programa Para o Exercício de 2024

Receita e Despesa por Fontes de Recursos (em R\$ 1,00)

Orçamento Fiscal e da Seguridade Social

Total de Todas as Unidades: 0,00 454.000,00

Diferença: -454.000,00

Nome da Unidade Gestora: 14 - SERVIÇO AUTÔNOMO DE ÁGUA E ESGOTO - SAAE

Fonte	Nome da Fonte	Receita	Despesa
1.501.0000.00	Outros Recursos não Vinculados	2.381.000,00	2.623.000,00
1.501.0000.00	Outros Recursos não Vinculados	0,00	50.000,00
1.700.0000.00	Outras Transferências de Convênios ou Repasses da União	0,00	2.000.000,00
1.720.0000.00	Transferências da União Referentes às participações na exploração de Petróleo e Gás Natural destinadas ao FEP-Lei 9.478	0,00	51.000,00
Total de Todas as Unidades:		2.381.000,00	4.724.000,00
Diferença:			-2.343.000,00

Nome da Unidade Gestora: 15 - INSTITUTO PREVIDENCIA SERVID.MUNICIPIO

Fonte	Nome da Fonte	Receita	Despesa
1.800.1111.01	Recur. Vinculados ao RPPS - Benefícios Previdenciários - Poder Executivo – Fundo em Capitalização (Plano Previdenciário)	17.431.000,00	10.500.000,00
1.800.1111.02	Rec. Vinc. RPPS - Benef. Previdenciários - P. Executivo – Fundo em Capital. (Plano Previdenciário) - Compens. Financeira	250.000,00	250.000,00
1.802.0000.00	Recursos vinculados ao RPPS - Taxa de Administração	1.300.000,00	1.300.000,00
Total de Todas as Unidades:		18.981.000,00	12.050.000,00
Diferença:			6.931.000,00

Nome da Unidade Gestora: 16 - RESERVA DE CONTIGENCIA

Fonte	Nome da Fonte	Receita	Despesa
1.500.0000.00	Recursos não vinculados de Impostos	0,00	1.200.000,00
1.800.1111.01	Recur. Vinculados ao RPPS - Benefícios Previdenciários - Poder Executivo – Fundo em Capitalização (Plano Previdenciário)	0,00	6.931.000,00
Total de Todas as Unidades:		0,00	8.131.000,00
Diferença:			-8.131.000,00

Nome da Unidade Gestora: 17 - CONTROLADORIA GERAL DO MUNICIPIO

Fonte	Nome da Fonte	Receita	Despesa
1.500.0000.00	Recursos não vinculados de Impostos	0,00	698.000,00
1.702.0000.00	Outras Transferências de Convênios ou Repasses dos Municípios	0,00	15.000,00
1.755.0000.00	Recursos de Alienação de Bens/Ativos - Administração Direta	0,00	15.000,00

Estado: Ceará
Prefeitura Municipal de Amontada
 Orçamento Programa Para o Exercício de 2024

Receita e Despesa por Fontes de Recursos (em R\$ 1,00)

Orçamento Fiscal e da Seguridade Social

Total de Todas as Unidades: 0,00 728.000,00

Diferença: -728.000,00

Nome da Unidade Gestora: 18 - SEC.TURISMO,DESENV.ECONOMICO E CULTURA

Fonte	Nome da Fonte	Receita	Despesa
1.500.0000.00	Recursos não vinculados de Impostos	0,00	2.774.000,00
1.700.0000.00	Outras Transferências de Convênios ou Repasses da União	0,00	500.000,00
1.716.0000.00	Transferências Destinadas ao Setor Cultural - LC n° 195/2022 - Art. 8° - Demais Setores da Cultura	101.000,00	101.000,00
1.719.0000.00	Transferências da Política Nacional Aldir Blanc de Fomento à Cultura - Lei n° 14.399/2022	101.000,00	101.000,00
1.755.0000.00	Recursos de Alienação de Bens/Ativos - Administração Direta	0,00	2.000,00
Total de Todas as Unidades:		202.000,00	3.478.000,00
Diferença:			-3.276.000,00

Nome da Unidade Gestora: 19 - SECRETARIA DE EDUCACAO

Fonte	Nome da Fonte	Receita	Despesa
1.500.1001.00	Receitas de Impostos e de Transferência de Impostos – Educação	10.000,00	7.730.000,00
1.501.0000.00	Outros Recursos não Vinculados	1.000,00	0,00
1.540.0000.00	Transferências do FUNDEB - Impostos e Transferências de Impostos - 30%	12.100.000,00	12.100.000,00
1.540.1070.00	Transferências do FUNDEB - Impostos e Transferências de Impostos - 70%	28.200.000,00	28.200.000,00
1.541.0000.00	Transferências do FUNDEB 30% - Complementação da União - VAAF	5.000.000,00	5.000.000,00
1.541.1070.00	Transferências do FUNDEB 70% - Complementação da União - VAAF	11.200.000,00	11.200.000,00
1.542.0000.00	Transferências do FUNDEB 30% - Complementação da União - VAAT	4.600.000,00	4.600.000,00
1.542.1070.00	Transferências do FUNDEB 70% - Complementação da União – VAAT	10.500.000,00	10.500.000,00
1.543.0000.00	Transferências do FUNDEB 30% - Complementação da União - VAAR	2.050.000,00	2.050.000,00
1.550.0000.00	Transferência do Salário-Educação	2.120.000,00	2.120.000,00
1.552.0000.00	Transferências de Recursos do FNDE Referentes ao Programa Nacional de Alimentação Escolar (PNAE)	1.569.000,00	1.569.000,00
1.553.0000.00	Transferências de Recursos do FNDE Referentes ao Programa Nacional de Apoio ao Transporte Escolar (PNATE)	1.201.000,00	1.201.000,00
1.569.0000.00	Outras Transferências de Recursos do FNDE	3.501.000,00	3.501.000,00
1.570.0000.00	Transferências do Governo Federal referentes a Convênios e outros Repasses vinculados à Educação	905.000,00	905.000,00
1.571.0000.00	Transferências do Estado referentes a Convênios e outros Repasses vinculados à Educação	451.000,00	451.000,00
1.576.0000.00	Transferências de Recursos dos Estados para programas de educação	101.000,00	101.000,00
1.702.0000.00	Outras Transferências de Convênios ou Repasses dos Municípios	0,00	15.000,00
1.754.0000.00	Recursos de Operações de Crédito	0,00	2.000.000,00

Estado: Ceará
Prefeitura Municipal de Amontada
Orçamento Programa Para o Exercício de 2024

Receita e Despesa por Fontes de Recursos (em R\$ 1,00)

Orçamento Fiscal e da Seguridade Social

Total de Todas as Unidades: 83.509.000,00 93.243.000,00

Diferença: -9.734.000,00

Nome da Unidade Gestora: 99 - CAMARA MUNICIPAL DE AMONTADA

Fonte	Nome da Fonte	Receita	Despesa
1.500.0000.00	Recursos não vinculados de Impostos	0,00	6.097.660,00
Total de Todas as Unidades:		0,00	6.097.660,00
Diferença:			-6.097.660,00
Total de Todas as Unidades:		230.000.000,00	230.000.000,00
Diferença:			0,00

Estado: Ceará
Prefeitura Municipal de Amontada
Orçamento Programa Para o Exercício de 2024

Receita e Despesa por Fontes de Recursos - Sintético

(em R\$ 1,00)

Orçamento Fiscal e da Seguridade Social

Fonte	Nome da Fonte	Esfera	Receita	Despesa
1.500.0000.00	Recursos não vinculados de Impostos	Fiscal	52.530.000,00	43.920.500,00
1.500.0000.00	Recursos não vinculados de Impostos	Seguridade	0,00	8.609.500,00
1.500.1001.00	Receitas de Impostos e de Transferência de Impostos – Educação	Fiscal	7.730.000,00	7.730.000,00
1.500.1002.00	Receitas de Impostos e de Transferência de Impostos – Saúde	Fiscal	11.796.000,00	0,00
1.500.1002.00	Receitas de Impostos e de Transferência de Impostos – Saúde	Seguridade	10.000,00	11.806.000,00
1.501.0000.00	Outros Recursos não Vinculados	Fiscal	2.683.000,00	2.633.000,00
1.501.0000.00	Outros Recursos não Vinculados	Seguridade	0,00	50.000,00
1.540.0000.00	Transferências do FUNDEB - Impostos e Transferências de Impostos - 30%	Fiscal	12.100.000,00	12.100.000,00
1.540.1070.00	Transferências do FUNDEB - Impostos e Transferências de Impostos - 70%	Fiscal	28.200.000,00	28.200.000,00
1.541.0000.00	Transferências do FUNDEB 30% - Complementação da União - VAAF	Fiscal	5.000.000,00	5.000.000,00
1.541.1070.00	Transferências do FUNDEB 70% - Complementação da União - VAAF	Fiscal	11.200.000,00	11.200.000,00
1.542.0000.00	Transferências do FUNDEB 30% - Complementação da União - VAAT	Fiscal	4.600.000,00	4.600.000,00
1.542.1070.00	Transferências do FUNDEB 70% - Complementação da União – VAAT	Fiscal	10.500.000,00	10.500.000,00
1.543.0000.00	Transferências do FUNDEB 30% - Complementação da União - VAAR	Fiscal	2.050.000,00	2.050.000,00
1.550.0000.00	Transferência do Salário-Educação	Fiscal	2.120.000,00	2.120.000,00
1.552.0000.00	Transferências de Recursos do FNDE Referentes ao Programa Nacional de Alimentação Escolar (PNAE)	Fiscal	1.569.000,00	1.569.000,00
1.553.0000.00	Transferências de Recursos do FNDE Referentes ao Programa Nacional de Apoio ao Transporte Escolar (PNATE)	Fiscal	1.201.000,00	1.201.000,00
1.569.0000.00	Outras Transferências de Recursos do FNDE	Fiscal	3.501.000,00	3.501.000,00
1.570.0000.00	Transferências do Governo Federal referentes a Convênios e outros Repasses vinculados à Educação	Fiscal	905.000,00	905.000,00
1.571.0000.00	Transferências do Estado referentes a Convênios e outros Repasses vinculados à Educação	Fiscal	451.000,00	451.000,00
1.576.0000.00	Transferências de Recursos dos Estados para programas de educação	Fiscal	101.000,00	101.000,00
1.600.0000.00	Transf. Fundo a Fundo de Recus. do SUS do Governo Federal - Bloco de Manutenção das Ações e Serviços Público de Saúde	Seguridade	19.131.000,00	19.131.000,00
1.601.0000.00	Transferências Fundo a Fundo de Recursos do SUS provenientes do Governo Federal - Bloco de Estruturação da Rede de Servi	Seguridade	1.620.000,00	1.620.000,00
1.604.0000.00	Transferências Provenientes do Governo Federal Destinadas ao Vencimento dos Agentes Comunitários de Saúde e dos Agentes	Seguridade	2.501.000,00	2.501.000,00
1.605.0000.00	Assist. Financeira da União Destinada à Complementação ao Pag. dos Pisos Salariais para Profissionais da Enfermagem	Seguridade	3.001.000,00	3.001.000,00
1.621.0000.00	Transferências Fundo a Fundo de Recursos do SUS provenientes do Governo Estadual	Seguridade	301.000,00	301.000,00
1.631.0000.00	Transferências do Governo Federal referentes a Convênios e outros Repasses vinculados à Saúde	Seguridade	1.301.000,00	1.301.000,00
1.632.0000.00	Transferências do Estado referentes a Convênios e outros Repasses vinculados à Saúde	Seguridade	201.000,00	201.000,00

Estado: Ceará
Prefeitura Municipal de Amontada
Orçamento Programa Para o Exercício de 2024

Receita e Despesa por Fontes de Recursos - Sintético				(em R\$ 1,00)	
Orçamento Fiscal e da Seguridade Social					
1.660.0000.00	Transferência de Recursos do Fundo Nacional de Assistência Social - FNAS	Fiscal	120.000,00		0,00
1.660.0000.00	Transferência de Recursos do Fundo Nacional de Assistência Social - FNAS	Seguridade	795.000,00		915.000,00
1.661.0000.00	Transferência de Recursos dos Fundos Estaduais de Assistência Social	Seguridade	151.000,00		151.000,00
1.665.0000.01	Transf. do Governo Federal ref. a Transf. de Convênios e outros Repasses vinc. à Assistência Social	Seguridade	111.000,00		111.000,00
1.665.0000.02	Transf. do Estado referentes a Transf. de Convênios e outros Repasses Vinc. à Assistência Social	Seguridade	1.000,00		1.000,00
1.700.0000.00	Outras Transferências de Convênios ou Repasses da União	Fiscal	6.100.000,00		6.100.000,00
1.701.0000.00	Outras Transferências de Convênios ou Repasses dos Estados	Fiscal	1.651.000,00		1.651.000,00
1.702.0000.00	Outras Transferências de Convênios ou Repasses dos Municípios	Fiscal	250.000,00		170.000,00
1.702.0000.00	Outras Transferências de Convênios ou Repasses dos Municípios	Seguridade	0,00		80.000,00
1.703.0000.00	Outras Transferências de Convênios ou Contratos de Repasse de outras Entidades	Fiscal	150.000,00		0,00
1.703.0000.00	Outras Transferências de Convênios ou Contratos de Repasse de outras Entidades	Seguridade	0,00		150.000,00
1.705.0000.00	Transferências dos Estados Referentes a Compensações Financeiras pela Exploração de Recursos Naturais	Fiscal	310.000,00		310.000,00
1.706.0000.00	Transferência Especial da União	Fiscal	605.000,00		605.000,00
1.708.0000.00	Transferência da União Referente à Compensação Financeira de Recursos Minerais	Fiscal	620.000,00		620.000,00
1.710.0000.00	Transferência Especial dos Estados	Fiscal	450.000,00		450.000,00
1.716.0000.00	Transferências Destinadas ao Setor Cultural - LC nº 195/2022 - Art. 8º - Demais Setores da Cultura	Fiscal	101.000,00		101.000,00
1.719.0000.00	Transferências da Política Nacional Aldir Blanc de Fomento à Cultura - Lei nº 14.399/2022	Fiscal	101.000,00		101.000,00
1.720.0000.00	Transferências da União Referentes às participações na exploração de Petróleo e Gás Natural destinadas ao FEP-Lei 9.478	Fiscal	2.101.000,00		2.101.000,00
1.721.0000.00	Transferências da União Referentes a Cessão Onerosa de Petróleo – Lei nº 13.885/2019	Fiscal	1.000.000,00		1.000.000,00
1.750.0000.00	Recursos da Contribuição de Intervenção no Domínio Econômico - CIDE	Fiscal	101.000,00		101.000,00
1.751.0000.00	Recursos da Contribuição para o Custeio do Serviço de Iluminação Pública - COSIP	Fiscal	1.501.000,00		1.501.000,00
1.752.0000.00	Recursos Vinculados ao Trânsito	Fiscal	68.000,00		68.000,00
1.754.0000.00	Recursos de Operações de Crédito	Fiscal	8.000.000,00		8.000.000,00
1.755.0000.00	Recursos de Alienação de Bens/Ativos - Administração Direta	Fiscal	101.000,00		99.000,00
1.755.0000.00	Recursos de Alienação de Bens/Ativos - Administração Direta	Seguridade	0,00		2.000,00
1.800.1111.01	Recur. Vinculados ao RPPS - Benefícios Previdenciários - Poder Executivo – Fundo em Capitalização (Plano Previdenciário)	Fiscal	0,00		6.931.000,00
1.800.1111.01	Recur. Vinculados ao RPPS - Benefícios Previdenciários - Poder Executivo – Fundo em Capitalização (Plano Previdenciário)	Seguridade	17.431.000,00		10.500.000,00
1.800.1111.02	Rec. Vinc. RPPS - Benef. Previdenciários - P. Executivo – Fundo em Capital. (Plano Previdenciário) - Compens. Financeira	Seguridade	250.000,00		250.000,00
1.802.0000.00	Recursos vinculados ao RPPS - Taxa de Administração	Seguridade	1.300.000,00		1.300.000,00

Estado: Ceará
Prefeitura Municipal de Amontada
Orçamento Programa Para o Exercício de 2024

Receita e Despesa por Fontes de Recursos - Sintético (em R\$ 1,00)

Orçamento Fiscal e da Seguridade Social

1.899.0000.01	Recursos Destinados aos Direitos da Criança e do Adolescente	Seguridade	1.000,00	1.000,00
1.899.0000.02	Recursos Destinados ao Meio Ambiente	Fiscal	327.000,00	327.000,00
Total Geral:			230.000.000,00	230.000.000,00
Diferença:				0,00

Estado: Ceará
Prefeitura Municipal de Amontada
Orçamento Programa Para o Exercício de 2024

Despesa por Fonte de Recurso e Categoria Econômica				(em R\$ 1,00)
Fonte	Descrição	Corrente	Capital	Total
1.500.0000.00	Recursos não vinculados de Impostos	42.798.040,00	8.531.960,00	51.330.000,00
1.500.1001.00	Receitas de Impostos e de Transferência de Impostos – Educação	7.430.000,00	300.000,00	7.730.000,00
1.500.1002.00	Receitas de Impostos e de Transferência de Impostos – Saúde	11.543.100,00	262.900,00	11.806.000,00
1.501.0000.00	Outros Recursos não Vinculados	2.364.000,00	319.000,00	2.683.000,00
1.540.0000.00	Transferências do FUNDEB - Impostos e Transferências de Impostos - 30%	9.150.000,00	2.950.000,00	12.100.000,00
1.540.1070.00	Transferências do FUNDEB - Impostos e Transferências de Impostos - 70%	28.200.000,00	0,00	28.200.000,00
1.541.0000.00	Transferências do FUNDEB 30% - Complementação da União - VAAF	3.265.000,00	1.735.000,00	5.000.000,00
1.541.1070.00	Transferências do FUNDEB 70% - Complementação da União - VAAF	11.200.000,00	0,00	11.200.000,00
1.542.0000.00	Transferências do FUNDEB 30% - Complementação da União - VAAT	4.055.000,00	545.000,00	4.600.000,00
1.542.1070.00	Transferências do FUNDEB 70% - Complementação da União – VAAT	10.500.000,00	0,00	10.500.000,00
1.543.0000.00	Transferências do FUNDEB 30% - Complementação da União - VAAR	1.150.000,00	900.000,00	2.050.000,00
1.550.0000.00	Transferência do Salário-Educação	2.120.000,00	0,00	2.120.000,00
1.552.0000.00	Transferências de Recursos do FNDE Referentes ao Programa Nacional de Alimentação Escolar (PNAE)	1.569.000,00	0,00	1.569.000,00
1.553.0000.00	Transferências de Recursos do FNDE Referentes ao Programa Nacional de Apoio ao Transporte Escolar (PNATE)	1.201.000,00	0,00	1.201.000,00
1.569.0000.00	Outras Transferências de Recursos do FNDE	2.001.000,00	1.500.000,00	3.501.000,00
1.570.0000.00	Transferências do Governo Federal referentes a Convênios e outros Repasses vinculados à Educação	105.000,00	800.000,00	905.000,00
1.571.0000.00	Transferências do Estado referentes a Convênios e outros Repasses vinculados à Educação	251.000,00	200.000,00	451.000,00
1.576.0000.00	Transferências de Recursos dos Estados para programas de educação	30.000,00	71.000,00	101.000,00
1.600.0000.00	Transf. Fundo a Fundo de Recus. do SUS do Governo Federal - Bloco de Manutenção das Ações e Serviços Público de Saúde	19.131.000,00	0,00	19.131.000,00
1.601.0000.00	Transferências Fundo a Fundo de Recursos do SUS provenientes do Governo Federal - Bloco de Estruturação da Rede de Servi	0,00	1.620.000,00	1.620.000,00
1.604.0000.00	Transferências Provenientes do Governo Federal Destinadas ao Vencimento dos Agentes Comunitários de Saúde e dos Agentes	2.501.000,00	0,00	2.501.000,00
1.605.0000.00	Assist. Financeira da União Destinada à Complementação ao Pag. dos Pisos Salariais para Profissionais da Enfermagem	3.001.000,00	0,00	3.001.000,00
1.621.0000.00	Transferências Fundo a Fundo de Recursos do SUS provenientes do Governo Estadual	241.000,00	60.000,00	301.000,00
1.631.0000.00	Transferências do Governo Federal referentes a Convênios e outros Repasses vinculados à Saúde	101.000,00	1.200.000,00	1.301.000,00
1.632.0000.00	Transferências do Estado referentes a Convênios e outros Repasses vinculados à Saúde	201.000,00	0,00	201.000,00
1.660.0000.00	Transferência de Recursos do Fundo Nacional de Assistência Social - FNAS	884.000,00	31.000,00	915.000,00
1.661.0000.00	Transferência de Recursos dos Fundos Estaduais de Assistência Social	151.000,00	0,00	151.000,00
1.665.0000.01	Transf. do Governo Federal ref. a Transf. de Convênios e outros Repasses vinc. à Assistência Social	111.000,00	0,00	111.000,00
1.665.0000.02	Transf. do Estado referentes a Transf. de Convênios e outros Repasses Vinc. à Assistência Social	1.000,00	0,00	1.000,00
1.700.0000.00	Outras Transferências de Convênios ou Repasses da União	0,00	6.100.000,00	6.100.000,00
1.701.0000.00	Outras Transferências de Convênios ou Repasses dos Estados	0,00	1.651.000,00	1.651.000,00
1.702.0000.00	Outras Transferências de Convênios ou Repasses dos Municípios	0,00	250.000,00	250.000,00

Estado: Ceará
Prefeitura Municipal de Amontada
 Orçamento Programa Para o Exercício de 2024

Despesa por Fonte de Recurso e Categoria Econômica				(em R\$ 1,00)
Fonte	Descrição	Corrente	Capital	Total
1.703.0000.00	Outras Transferências de Convênios ou Contratos de Repasse de outras Entidades	150.000,00	0,00	150.000,00
1.705.0000.00	Transferências dos Estados Referentes a Compensações Financeiras pela Exploração de Recursos Naturais	0,00	310.000,00	310.000,00
1.706.0000.00	Transferência Especial da União	300.000,00	305.000,00	605.000,00
1.708.0000.00	Transferência da União Referente à Compensação Financeira de Recursos Minerais	620.000,00	0,00	620.000,00
1.710.0000.00	Transferência Especial dos Estados	0,00	450.000,00	450.000,00
1.716.0000.00	Transferências Destinadas ao Setor Cultural - LC nº 195/2022 - Art. 8º - Demais Setores da Cultura	101.000,00	0,00	101.000,00
1.719.0000.00	Transferências da Política Nacional Aldir Blanc de Fomento à Cultura - Lei nº 14.399/2022	101.000,00	0,00	101.000,00
1.720.0000.00	Transferências da União Referentes às participações na exploração de Petróleo e Gás Natural destinadas ao FEP-Lei 9.478	800.000,00	1.301.000,00	2.101.000,00
1.721.0000.00	Transferências da União Referentes a Cessão Onerosa de Petróleo – Lei nº 13.885/2019	0,00	1.000.000,00	1.000.000,00
1.750.0000.00	Recursos da Contribuição de Intervenção no Domínio Econômico - CIDE	0,00	101.000,00	101.000,00
1.751.0000.00	Recursos da Contribuição para o Custeio do Serviço de Iluminação Pública - COSIP	1.501.000,00	0,00	1.501.000,00
1.752.0000.00	Recursos Vinculados ao Trânsito	68.000,00	0,00	68.000,00
1.754.0000.00	Recursos de Operações de Crédito	0,00	8.000.000,00	8.000.000,00
1.755.0000.00	Recursos de Alienação de Bens/Ativos - Administração Direta	0,00	101.000,00	101.000,00
1.800.1111.01	Recur. Vinculados ao RPPS - Benefícios Previdenciários - Poder Executivo – Fundo em Capitalização (Plano Previdenciário)	10.500.000,00	0,00	10.500.000,00
1.800.1111.02	Rec. Vinc. RPPS - Benef. Previdenciários - P. Executivo – Fundo em Capital. (Plano Previdenciário) - Compens. Financeira	250.000,00	0,00	250.000,00
1.802.0000.00	Recursos vinculados ao RPPS - Taxa de Administração	1.209.000,00	91.000,00	1.300.000,00
1.899.0000.01	Recursos Destinados aos Direitos da Criança e do Adolescente	1.000,00	0,00	1.000,00
1.899.0000.02	Recursos Destinados ao Meio Ambiente	170.000,00	157.000,00	327.000,00
Subtotal:		181.026.140,00	40.842.860,00	221.869.000,00
Reserva de Contingência:				8.131.000,00
Total Geral:				230.000.000,00